

Skurður A-A - 1:100

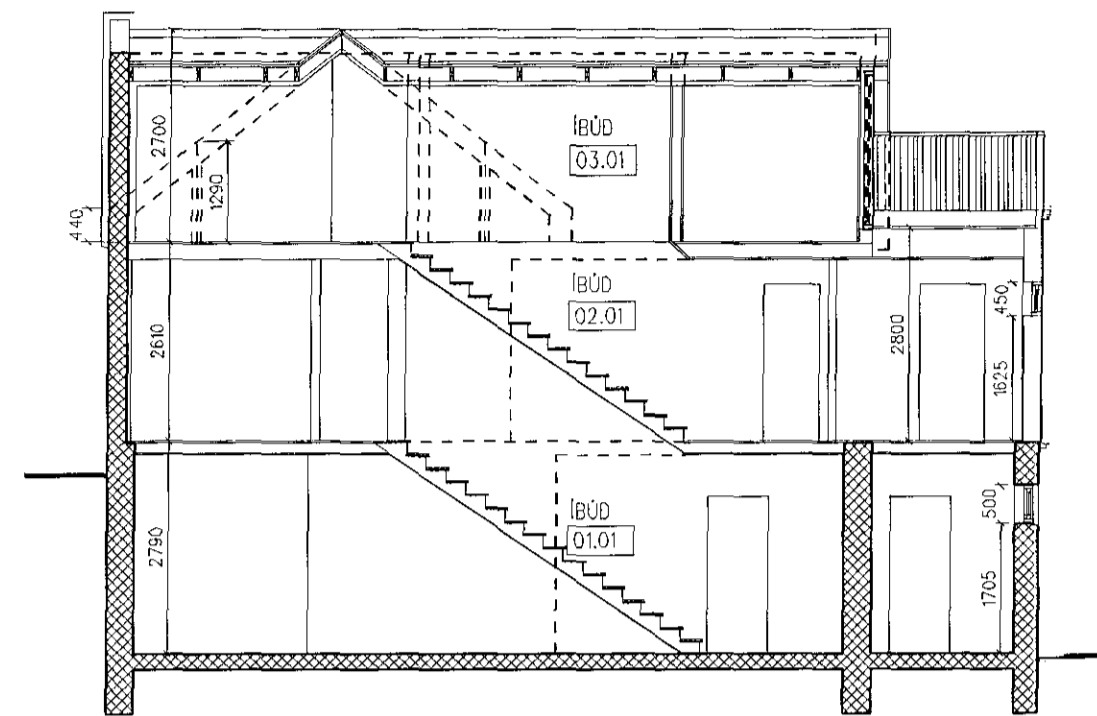

Skurður B-B - 1:100

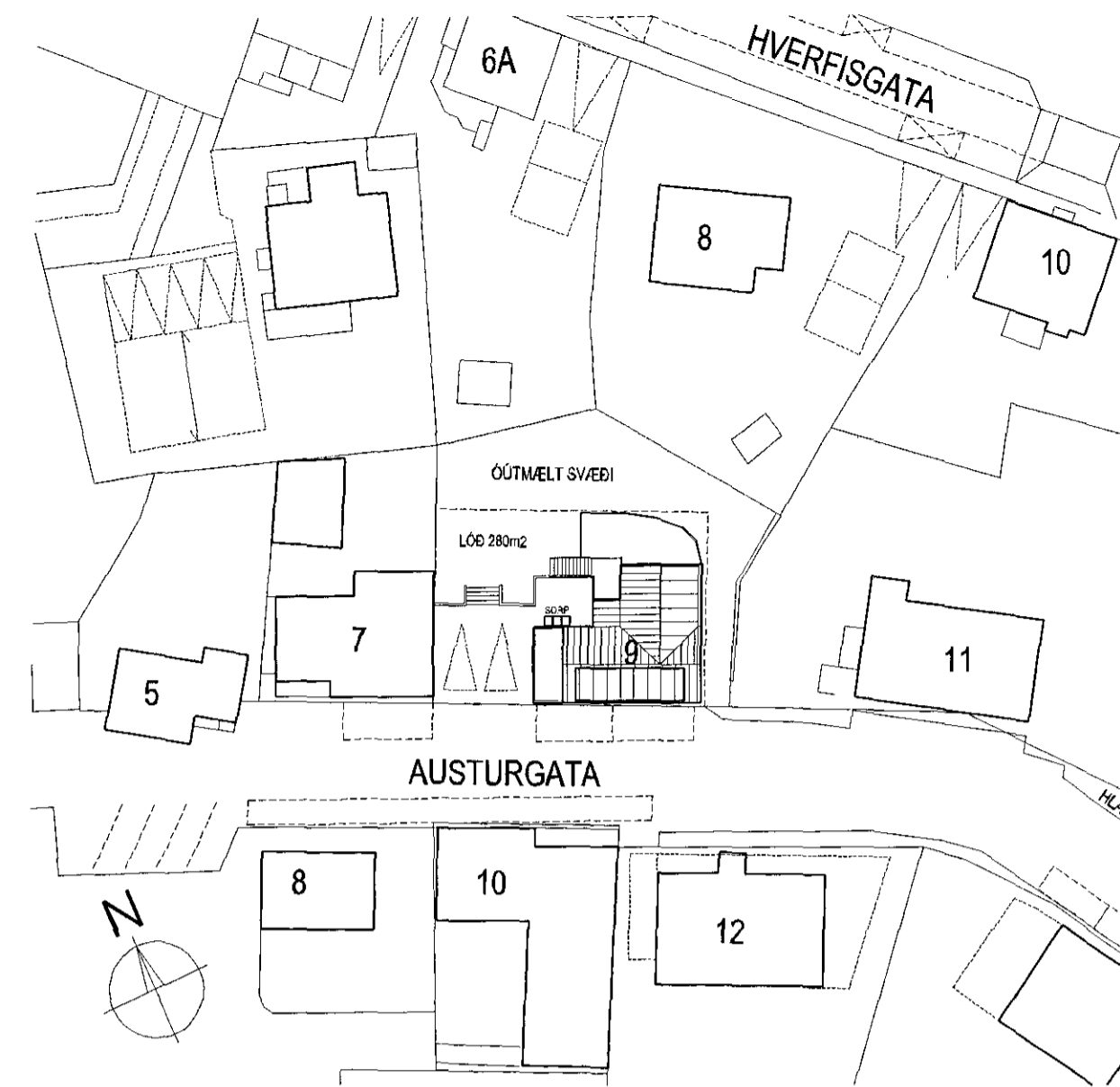

Afstöðumynd - 1:500

Staðgreinir: 1400-1-05100090  
Landnúmer: 120008

Húsið er byggt 1912 og stækkað 1971 eftir teikningum Þorsteins Ingólfssonar. Húsið er teiknað eftir eigin mælingum og stuðst er við eldri teikningar og uppmælingu frá verkfræðistofunni Verksýn ehf. Á húsinu hafa verið gerðar ýmsar breytingar, aðallega innanhúss, og fyrirhugaðar eru frekari breytingar eins og teikningar sýna. M.a. eru gerðir stigar milli hæða og íbúðarrými á 1. hæð sameinað íbúð á 2. hæð og risi. Við endurnýjun glugga skal gera björgunarpog og aðrar viðeigandi ráðstafanir til björgunar samkvæmt gildandi reglugerð.

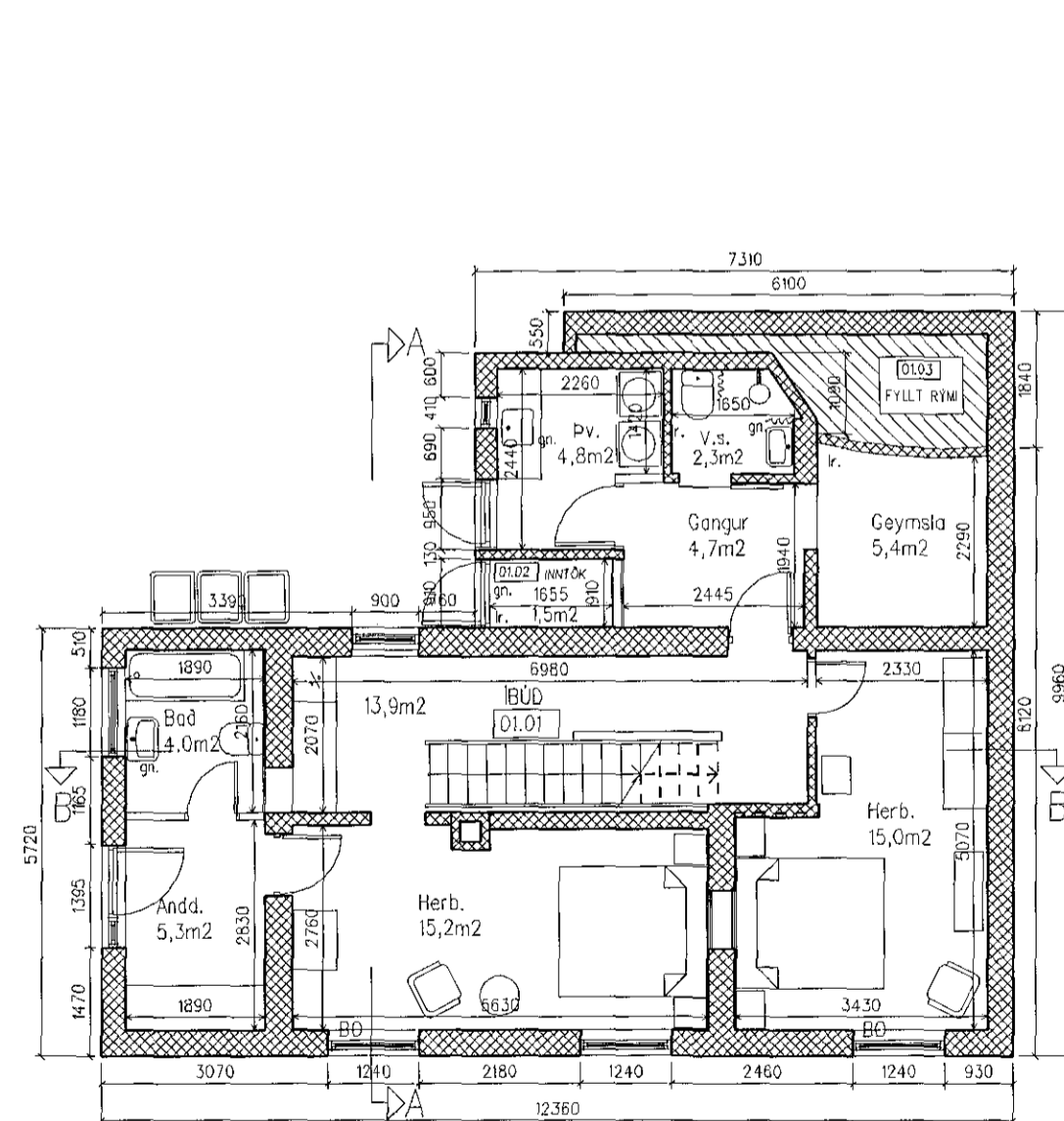

Grunnmynd 1. hæðar - 1:100

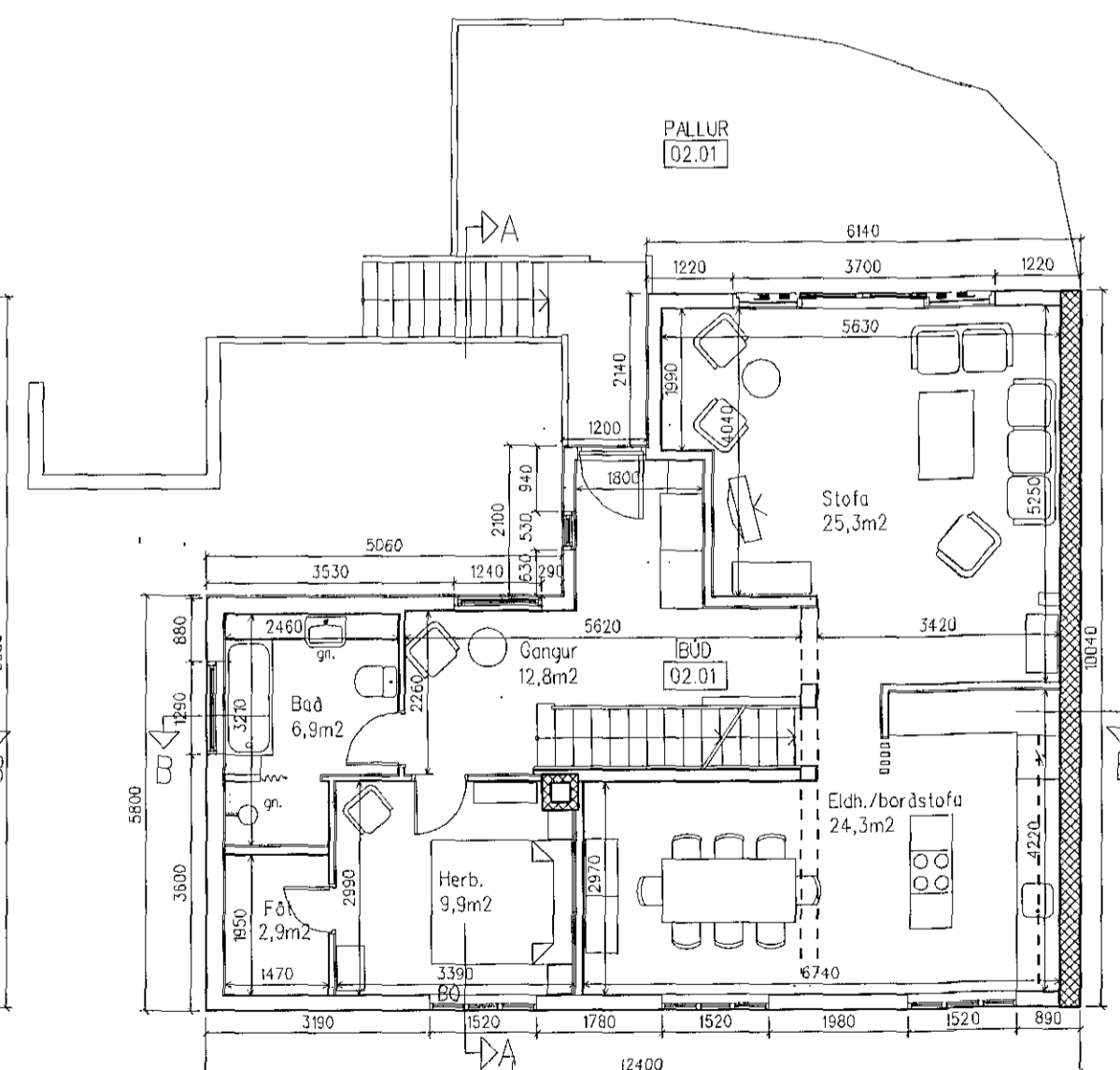

Grunnmynd 2. hæðar - 1:100

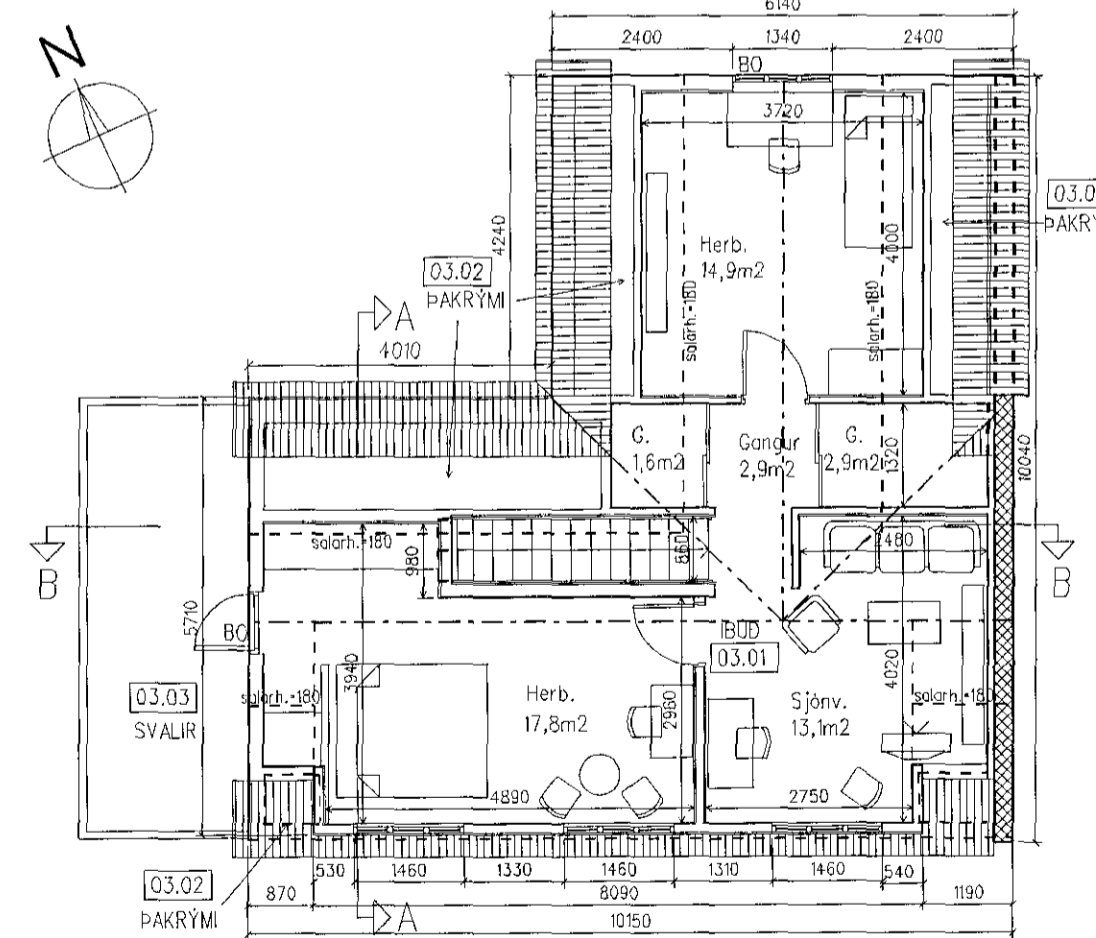

Grunnmynd rishæðar - 1:100

Stærðir:	Flatarmál (br.)	Rúmmál (br.)
Botn		20,5m³
1. hæð	93,5m²	281,8m³
2. hæð	97,2m²	264,8m³
Rishæð	63,4m²	158,8m³
	254,1m²	725,9m³

**HELGI HAFLÍDASON, ARKITEKT FAÍ**  
STUÐLASELI 44, 109 REYKJAVÍK, sími og fax: 552 2149  
kt. 020341-2979, netfang: helgiha@simnet.is

VERK: AUSTURGATA 9, HAFNARFIRÐI 1809  
Breytingar

HEITI: Grunnmyndir, skurðir 1.01  
Afstöðumynd

TEKNA. NR.: 16. feb. 2018