

- 51 Fastar starfsstöðvar í samneigilegum rýmum
- 2 Fastar starfsstöðvar í skrifstofum
- 12 Snertistöðvar

- SKYRINGARTEXTI
- AS Aðgangs sýrkerfi
 - BD Björgunarpop
 - BS Blötsveði og Gamak, búnaður
 - DF Drykkjarfontur
 - GN Gólfúrfall
 - GR Gólfst
 - HL Handlaug
 - HST Handakklavæli
 - HV Inntak Hitaveita
 - LR Loftvætt Rými
 - MVV Matvæðisveskur
 - NF Pakniúrfall
 - OP Opranlegur gluggi
 - RL Reykúga 1m²
 - RS Ræstisápur
 - RT Rælmagnstafta
 - RV Inntak Rafveita
 - RAEV Ræstisveskur
 - SB Stjómst. Brunavörðunark.
 - SS Spúðslanga
 - UV Uppvottavél
 - VA Vatnsvél
 - VV Inntak Vatnsveltu
 - VV Þvottavél
 - BU Þunkari
 - OTR Rýmsstjórnir.
 - GK.00.00 Gólfköt, hlífðagengló gólf.
 - K.00.00 Köt
 - REIbox/EIbox Brunaskil.
 - EW xx Takmörkun á hásgesta.
 - R Reykskýrtjari.
 - EI2 30-CSm Hurð brunatákn. Hurð hjólkrafa.
 - UT Merkur útgangur.
 - 20 m Brunaslanga.
 - Stigstöta.

ATH-Allt gler sem nær rúður að gólf skal vera öryggsgler og uppbygging þess og hla samantæki aðstoðum.

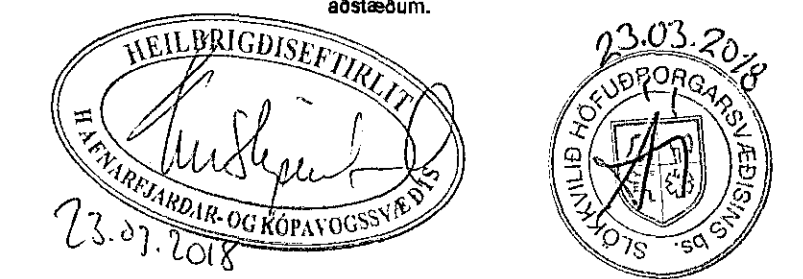

Yfirfarið af
brunahönnuð
Gunnar H. Kristjánsson
Brunavörðunarkennarur
23.3.2018

1	17. nóvember	24.01.2018	SP / SE
2	Skýring / Birting	Daga.	Teknað / Tekið

FORNUBÚÐIR EIGNARHALDSFÉLAG.EHF
VEIÐVAÐUR / EIGNAR
Vöðbygging - Atvinnustarfsæmi - MHL 02
TEKNAÐ / BIRTING

FORNUBÚÐIR 5 - 220 HAFNARFIRDI
GATNAÐSETNING

ADALUPPDRATTUR	LANDNÖMUR:	120505
Grunnmynd 4. Hæð	STABGR.:	1400-1-24400050
	MHL:	02
	MKV.:	1:100
	SLAÐSTÆRÐI:	A1
	ÚTGÁFA DAGS:	24.01.2018
	TEIKNAD:	SP / ÞJA
	YFIRFARIÐ:	SE

1701 **305 - 1**
VEIÐVAÐUR. RABRIT. ÚTGÁFA

Ólafur Ólafsson FAI
Sími: 99065-4000
Sígarður Elvarsson FAI
Sími: 110457-2788
Sigurður Hárðarson FAI
Sími: 030446-3999

BATTERÍÐ | ARKITEKTAR
Hvaleyrarbraut 32 | 220 Hafnarfjörður | Sí: 54 54 700 | batterid@arkitekt.is | www.arkitekt.is

© BATTERÍÐ | ARKITEKTAR
ÖLL AÐNOT OG AFTEIÐI TILHAFNAÐ AF HLUFTA Eða HÍLDI ER HÁÐ BRUNLEGU LEYFIHÖRUNDKA

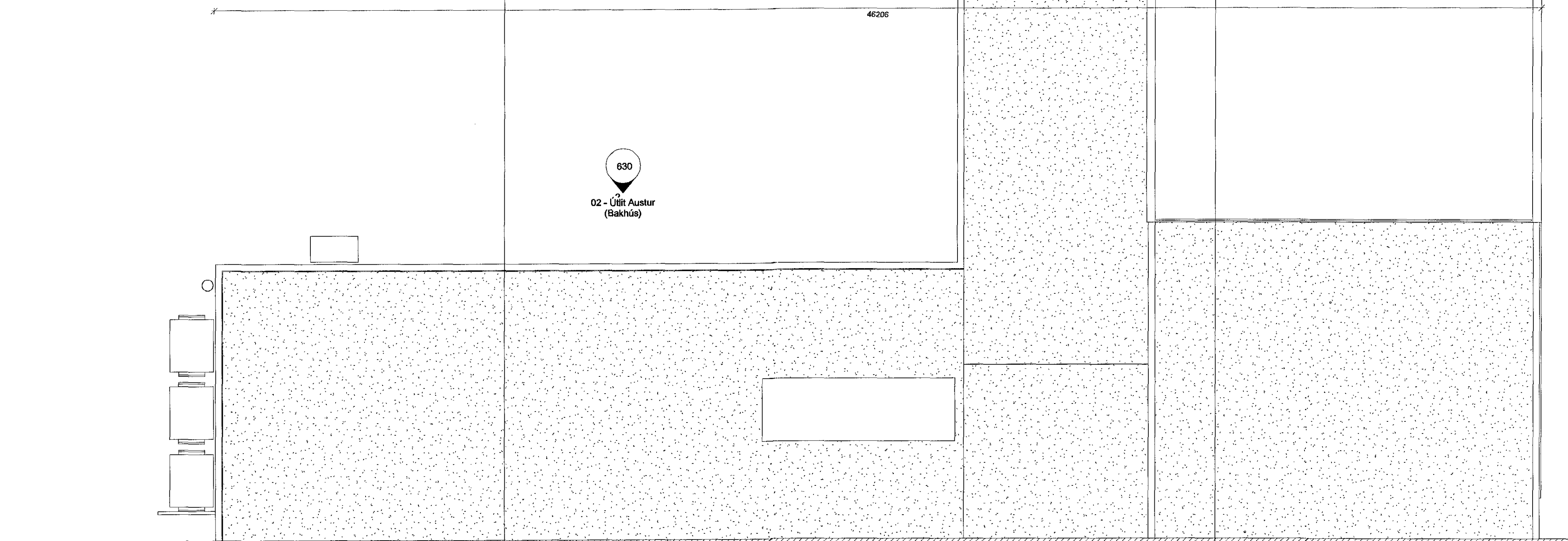
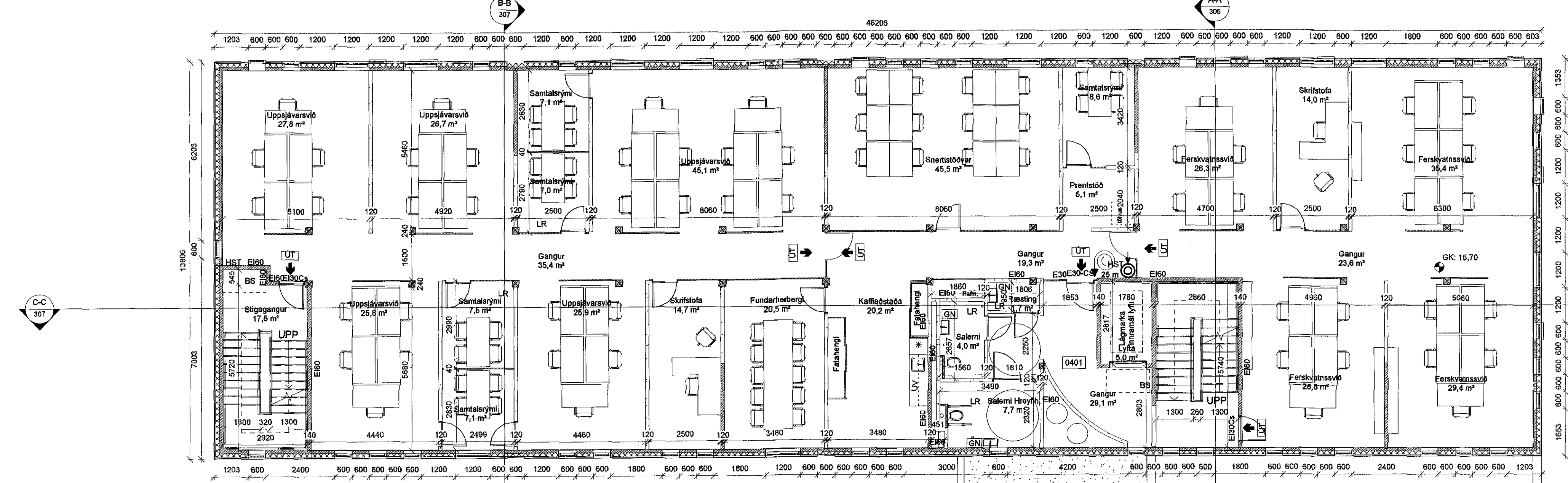

FORNUBÚÐIR 5 - BYGGING TIL STADAR

GRUNNMYND 4.HÆÐ