

GRUNNMYND 5.HÆÐ

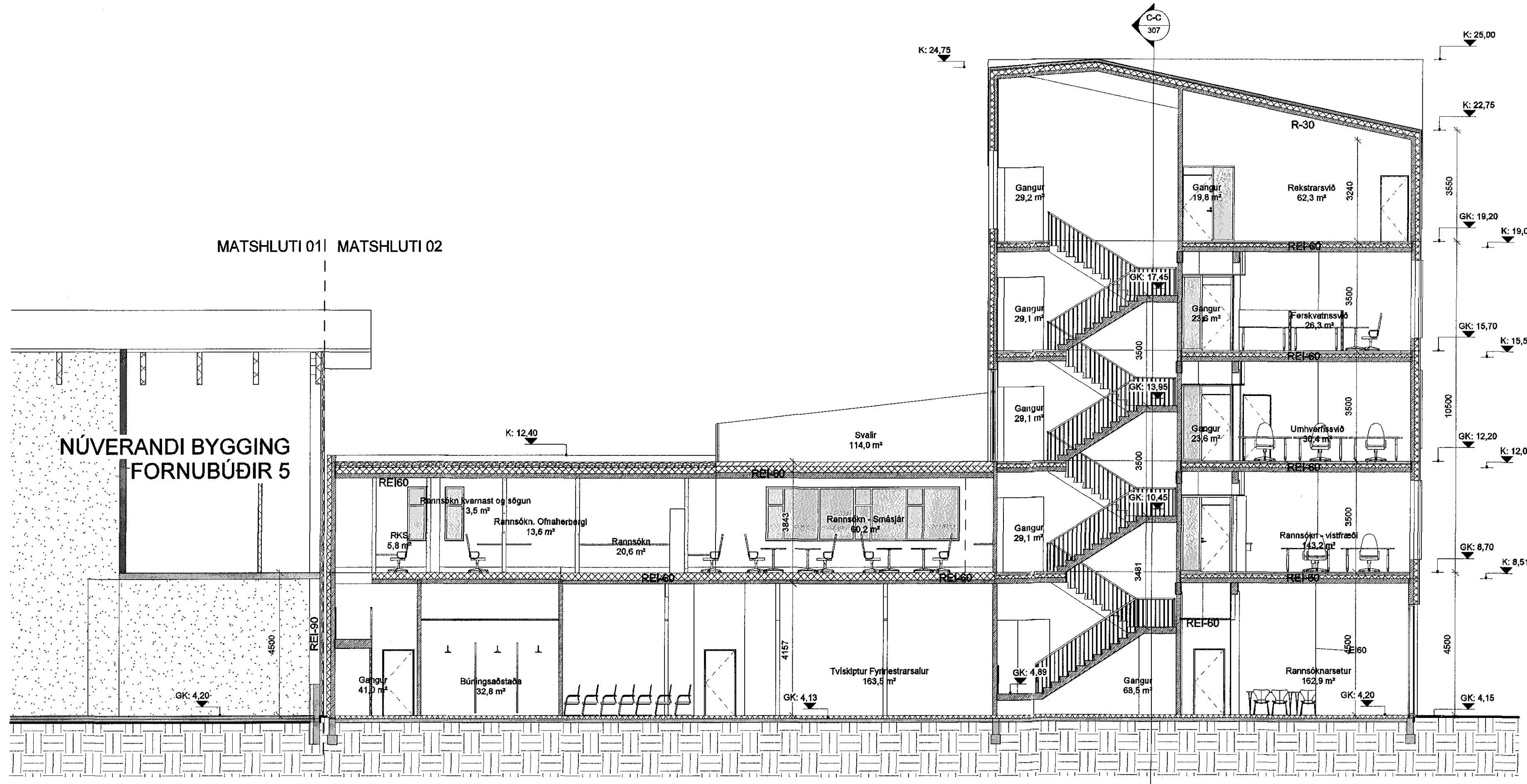

SNID A-A

44 Fastar starfstöðvar í sameiginlegum rýmum
4 Fastar starfstöðvar í skrifstofum

- SKYRINGARTEXTI:
- AS Aðgangsstírkent
 - BO Björgunarop
 - BS Blöðsvæði og Samtak búnaður
 - DF Drykkjartúrur
 - GN Gólfúrtafl
 - GR Gólfst
 - HL Handlaug
 - HST Handshóttvæði
 - HV Inntak Hitaveita
 - LR Lofttraut Rými
 - MVV Matvæðisvæði
 - NF Þakúrtafl
 - OP Opnarlegur gluggi
 - RL Reyksuga 1m²
 - RS Ræstisráður
 - RT Rafmagnstæða
 - RV Inntak Rafveita
 - REV Ræstisvæði
 - SB Slómat, Brunavéðunark.
 - SS Spótslanga
 - UV Uppþvottavél
 - VA Vatnsvél
 - VV Inntak Vatnsveitu
 - PV Þvottavél
 - PJ Þunnski
 - RY Rýmiannúmer.
- GK.00.00 Gólfót, klíffénging gólf.
 K.00.00 Kóti
 REBO/EIxx Brunaskil.
 EW xx Takmörkun á hitagista.
 R Reykskiptari.
 EIR 39-5m Húró brunastök, Húró hjóðvasta.
 UT Merktur útgangur.
 Brunaslanga.
 20 m
 Stigjábala.

ATH-Allt gler sem nær niður að gólf skal vera öryggsgler og uppbygging (hætt og ógnis samning) aðlagð aðstæðum.

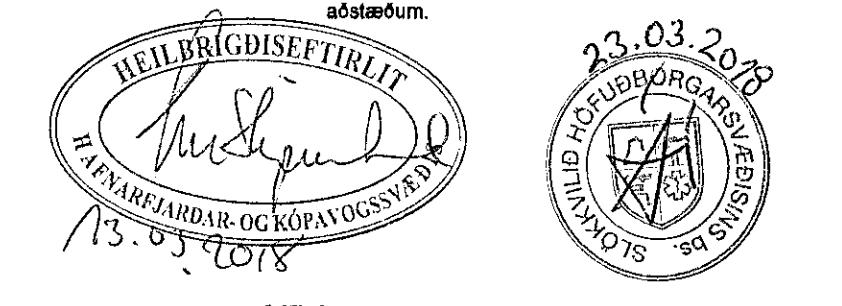

Yfirfari af
brunahönnuð
Gunnar H. Kristjánsson
brunaverðisráðgjafi
23.3.2018

1	Njálking	24.01.2018	SP / BE
2	Styring / Bygging	Deja	Taksað / Víðað

FORNUBÚÐIR EIGNARHALDSFÉLAG.EHF
VEIÐVAUPLI / EGANDI

Viðbygging - Atvinnustarsemi - MHL 02
TILBODIÐ ER:

FORNUBÚÐIR 5 - 220 HAFNARFIRÐI
GATANUMÉRIÐ:

ADALUPPDRATTUR
Grunnmynd 5.Hæð - Snit A-A

LANDNÚMÉR:	120505
STADGR.:	1400-1-24400050
MHL:	02
MKV.:	1:100
SLAÐSTJERI:	A1
ÚTGÁFA DAGS:	24.01.2018
TEIKNAD:	SP / PJA
YFIRFARID:	SE

1701 306 - 1
VERNR. RAKNR. ÚTGÁFA



BATTERÍD | ARKITEKTAR
Hvalseyrarbraut 12 | 220 Hafnarfirði | Sí: 54 54 700 | batteri@arkitekt.is | www.arkitekt.is

© BATTERÍD | ARKITEKTAR
ÖLL AÐRIÐ OG AÐRIÐ TEGUNAR AÐ HLUTA Eða Í HEILD ER HÁÐ EIGNARLEIÐI LEYRI HÖFUNA