

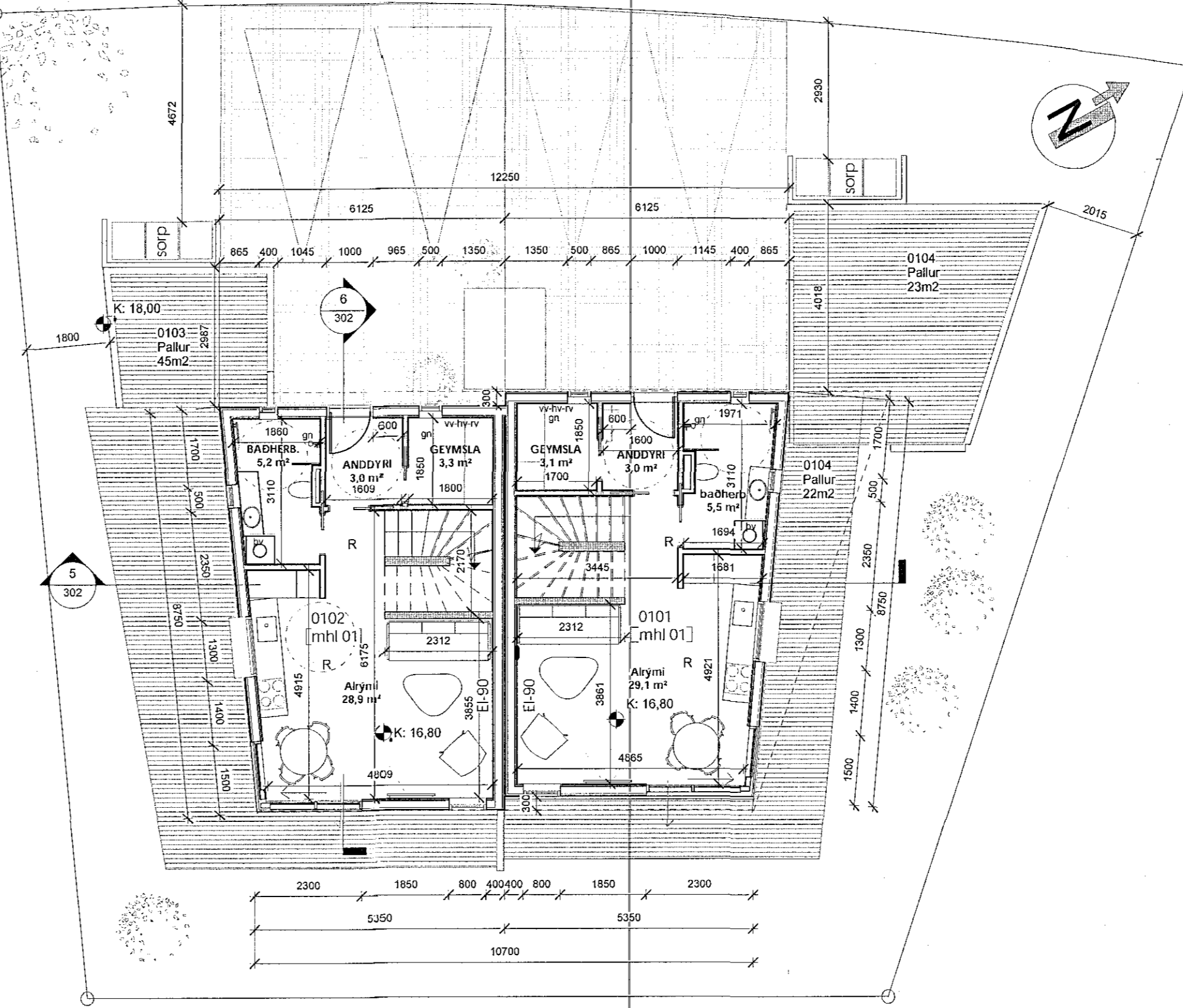

LÓÐARMYND byggingareitur
1 : 500

Gótuheiti og númer
Tíviðlíshús við Hamarsbraut 5 / nýframkvæmd
Landnúmer, Staðgroðir og matshluti
205195, 1400-1-33900050/ MHL-01 (lúð 5a og lúð 5b)
Byggingarmagn / Nýtingarhlutfall – (sjá einnig viðeigandi skráningatöflu)
lúð 5a, 97,4m² og 213,89m³
lúð 5b, 97,4m² og 216,36m³
Heildar byggingarmagn matshluta 01 á lóð er 194,8m² og 430,25m³
Lóð er: 454m²
Nýtingarhlutfall: 0,43
Almennt
Tíviðlíshús á tveimur hæðum (Párhús).
Aðalbyggingarefni hússins eru timburveggir, 150mm grind á staðsleyptum undirstöðum.
Aðkoma að húsinu er vestan megin á lóð og eru samþykkt fjögur bílastæði á lóðinni, tvö fyrir hvern hluta skv. samþykktu deiliskýpuli. Lóð er aðlöguð að fyrir bygðum húsum.
Vernd er gerð þannig á hvorri lóð að sólarlyting sé möguleg. Bilaplán er frágengið með heilulögn ásamt aðkomu að aðalgangi. Sorptunnur eru við bílastæði skv. reglugerð.
Útveggir og þak
Útveggir eru hefðbundnar timburstöðir 150x45mm, einangraðar á milli, klæddir með krossvið, vindpappa og að lokum kemur veðurkapa úr áli. (dökkgrá álklaðning). Að innan eru útveggir klæddir með tveimur lögum af gíspötum, fyrir utan í votrymi, þar verður komið fyrir rakaheldum pötum.
Þak er uppbyggt af 245mm sperrum c/c 600, einangrað á milli sperra með 220mm þakuli m/aföstum vindpappa. Fyrir ofan vindpappa er 25mm loftbil. Ofan á sperrur kemur 25x150mm borðklæðning, Þakklæðning er læst álklaðning með tvöfalduð falls skv. reglugerð(10.5.4) með pappauðrúlagi. Neðan á sperrur kemur rakavarnarlag, 45mm rafmagnsgrind og gíspötuklaðning. Þakhalli er 23,5°. Skjal loftunnar inn og út úr hverju loftbili vera minnst 1.000 mm² fyrir hvem m² þakflatar.
Botnplata er 120mm staðsleypt járnþent plata með 65mm ásteyplagi fyrir gólfhitalagnir, 180mm plasteinangrun undir plötu, rúmþyng min. 24 kg/m³
Milliplata er 180mm staðsleypt járnþent plata með ísteyptum PEX gólfhitalögnum.
Innveggir Létir innveggir eru hefðbundnir tvöfaldir gíspötuveggir á blökkstöðum fyrir utan votrymi sem eru með rakapöllum pötum.
Gluggar, hurðir og aðkeyptir byggingarhlutar sem notaðir skulu bera vottun skv. byggingareglugar.
Allt gler í gluggum og hurðum sem er nær gólf en 600mm er með hertu gleri (HG á útlitsmyndum). Þar sem fallhættu er til staða er öryggisgler (HÖG á útlitsmyndum).
Gluggar eru álftré gluggar og dökkgrái af lit.
Upphitun
Gólfhitu á báðum hæðum.
Inntök og lýsing lagnaleiða: Inntök eru í þvottahúsi sjá lagnateikningar verkfræðings.
Öll rými eru náttúrulega loftfræst nema annað sé tekið fram og þá með vélræni loftrásingu. Varmaskiptir er á heitu neysluvatni við inntak
Kólnunartölur:
Heildarleiðitap byggingar verður innan marka byggingarreglugerðar. Hámarks U-gildi byggingarhluta verða í samræmi við töflu í gr. 180.3 í byggingarreglugerð. Sjá útreikninga í viðhengi
Hefðbundni þak 0,20
Steyptir veggir 0,40
Létir veggir 0,30
Gluggar og hurðir 2,0
Gólf 0,30
Heildarleiðitap fyrir hverja °C á fernetra gólfplatar 1,18 W/m²C
Eldvarnir:
Reykskynjarar eru settir upp. Björgunarpoppur uppfylla reglugerðir.
Brunaveggur á milli eininga þar sem að hætta er á sambrunahættu uppfyllir skilyrði skv. reglugerð. Sjá brunatákn og skýringar á teikningum.
BO = Björgunarpoppur
-R = Reykskynjari
-úg = Flóttaleið um hurð
Miðað er við algilda hönnun þar sem því er komið við.
Upphitun er við gangleið frá bílastæði og að útdýrahurð. Þröskuldur við útihurð og aðra útganga uppfylla hæðatakmörkun vegna aðgengis.
Greidd leið er frá bílastæði. Pallur við hús er í flútti við lóð og auðvelt er að gera ramp við pall.
Byggingin er sveigjanleg til að uppfylla kröfur um algilda hönnun. Til að mynda með færslu á létum veggjum og smávægilegum breytingum á innréttingum.
Með minni innréttingum í þvottahúsi, baðherbergi og eldhúsi er hægt að koma fyrir snúningshring hjólastóls. Sturtar er prelaus og salerni er staðsett þannig að hægt sé að minnka innréttingu og þá er pláss fyrir 900mm frítt rými við hlöð salernis.
Hindrunarlaus umferðabreidd allra dyra í byggingum þar sem krafist er algildrar hönnunar er a.m.k. 0,80m x 2,00
Hurðir eru þröskuldslausar nema við útihurðir þar er þröskuldur er ekki hæri en aðgengiskröfur segja til um.

G-16,30



G-17,36

GRUNNMÝND 1 HÆÐAR
1 : 100

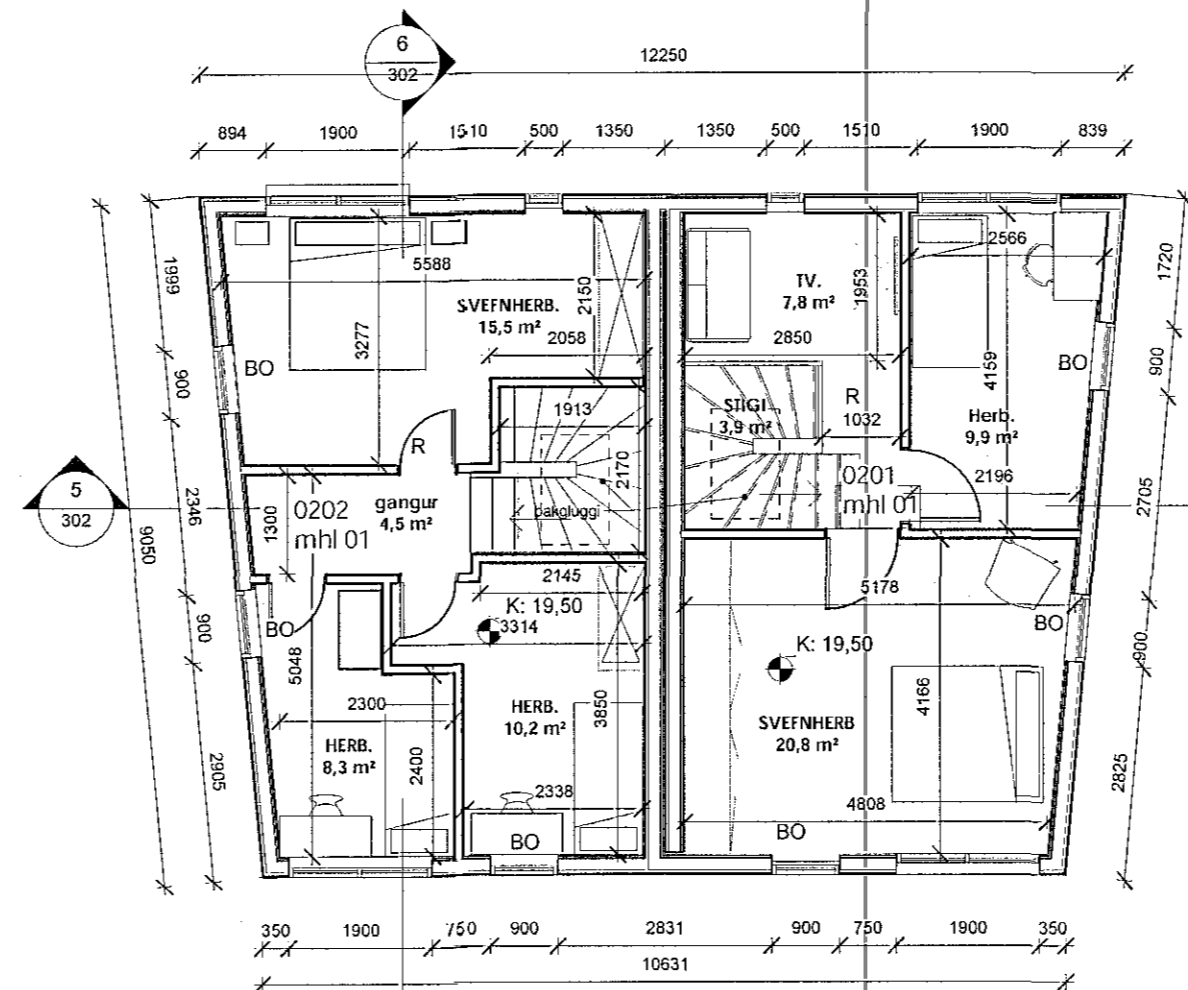

GRUNNMÝND 2 HÆÐAR
1 : 100

Öll mál eru í mm. Mástið ekki af teikningum. Öll mál atþugist á staðnum. Ósamræmi í teikningum og vafaatriði skal líklykna arkitektum strax.

Samþykkt þann
09. maí 2018
Byggingafulltrúinn / Eignarstjóri

Upprunalegur hönnuður:

SKÝRINGARTEXTI:

- BO Björgunarpoppur
- GN Gólfriðurfall
- HL Handlaug
- HV Inntak Hitaveita
- NF Þakriðurfall
- RV Inntak Rafveita
- UV Uppþvottavél
- VV Inntak Vatnsveitu
- ÞV Þvottavél

- 0101 Rýmisnúmer.
- GK.00.00 Gólfkóti.
- REIxx/EIxx Brunaskil.
- R Reykskynjari.

ATH-Allt gler sem nær niður að gólfu eða efri hæð skal vera öryggisgler og uppbygging (Hert og/eða samlipt) aðlöguð aðstaðum. Öryggisgler er á neðri hæð þar sem við á

| Útg. | Skýring / Breyting | Dags. | Teiknað | Viðfalað |
|------|--------------------|-------|---------|----------|
|------|--------------------|-------|---------|----------|

HAMARSBRAUT 5
VERKKAUPI / EIGANDI
PARHÚS
TEGUND VERKS

| | |
|-------------|-------------------------|
| LANDNÚMÉR: | 205195 |
| STADGR.: | 1400-1-33900050 |
| GRUNNMÝND | MHL: 01 |
| AFSTÖÐUMÝND | MKV.: 1:100 / 1:500 |
| | BLADST./ERB: A2 |
| | ÚTGAFA DAGS: 05.11.2017 |
| | TEIKNAD: SBJ |

| | |
|-------------|---------------|
| 1703 | 301- |
| VERKNR. | RABNR. ÚTGAFA |

SVAVAJÓNS
ARKITEKTUR & RÁÐGJÖF
Svava Björk Jónsdóttir
Kl. 2812782239
Auðbrekka 10 | 210 Kópavogur | S: 8969958 | svavajons@svavajons.com

ÖLL AFNOT OG AFRITUN TEIKNINGAR AÐ HLUTA EÐA Í HEILD ER HÁÐ SKRIFLEGU LEYFI HÖFUNDA