

Samþykkt þann
11. apríl 2018
Byggingafráunir AFHAFIRIÐ

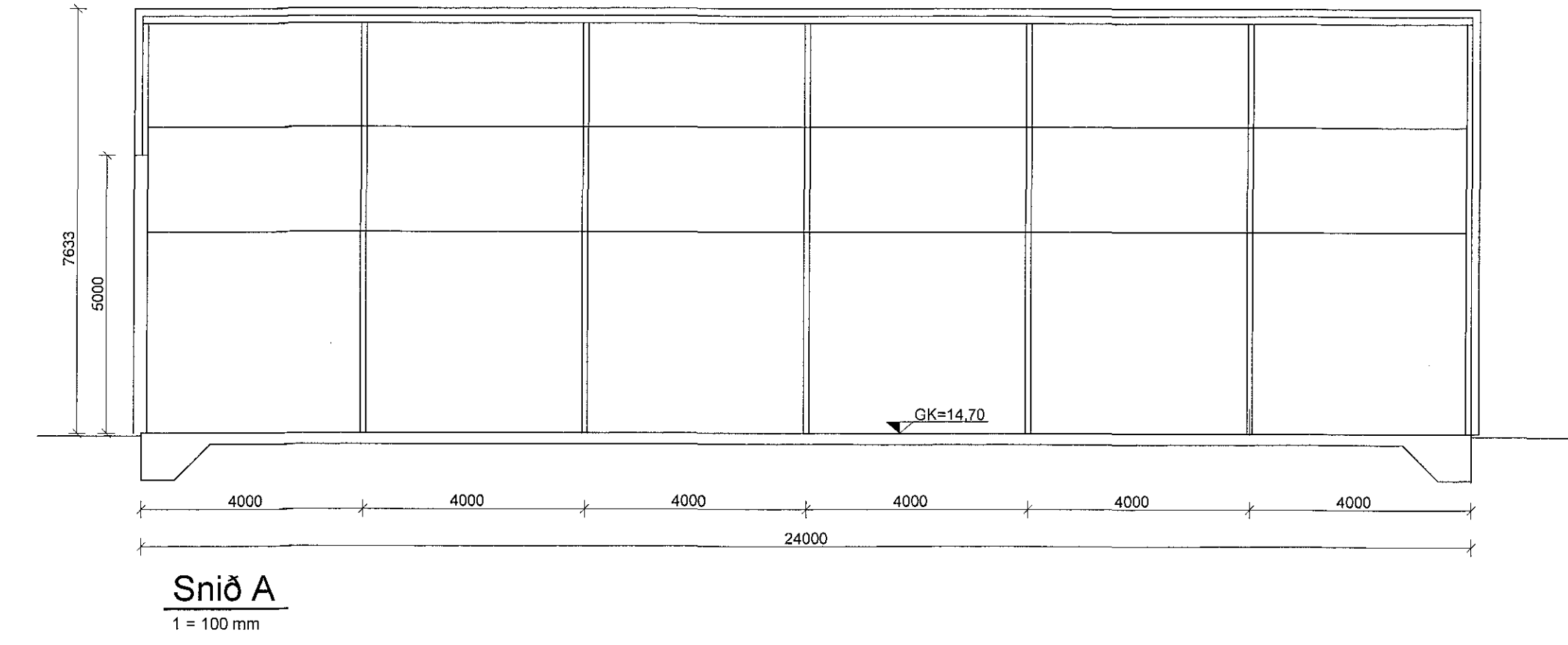
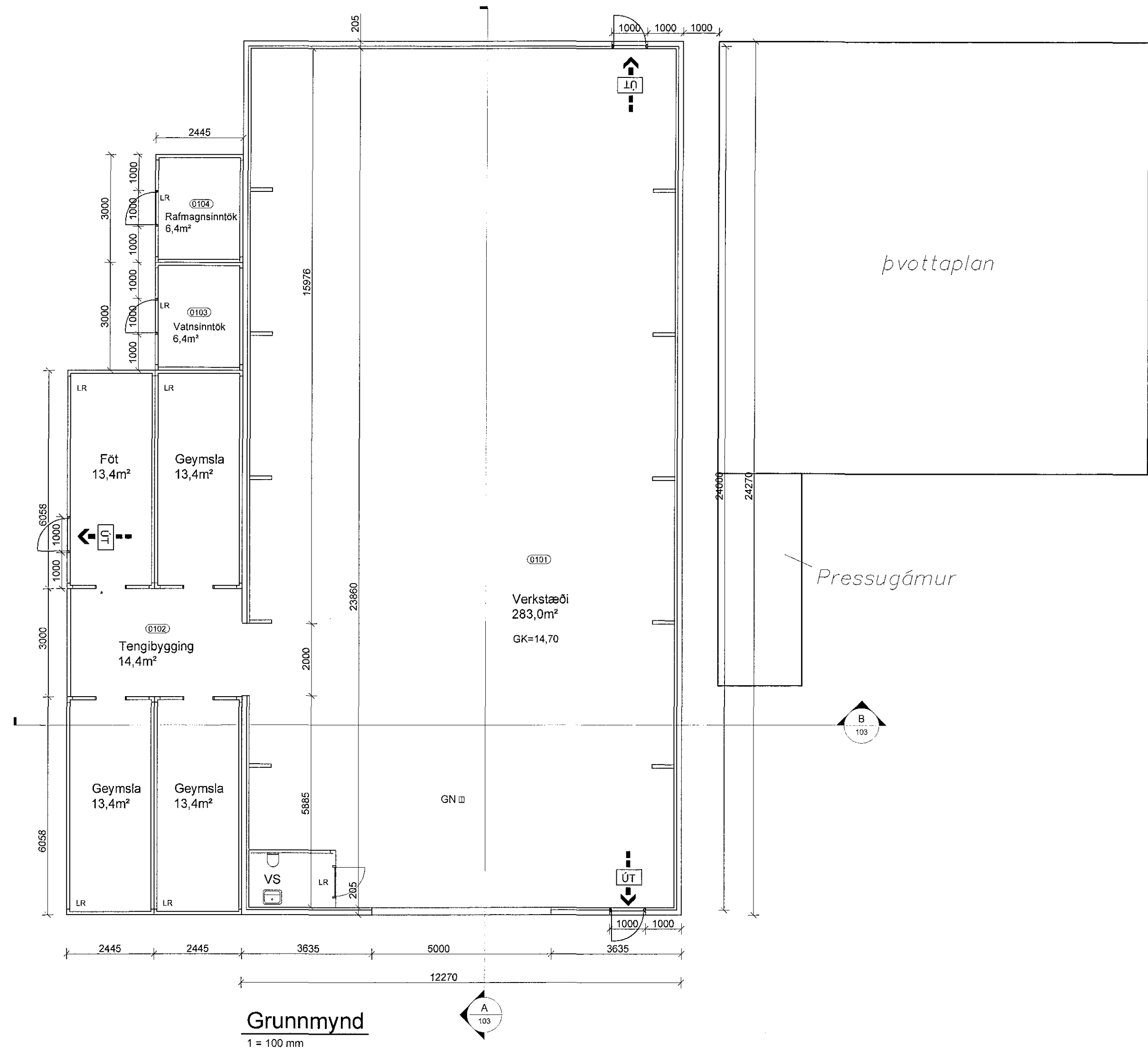

Skráningartíðni: Áthella 18, Hafnarfirði, Vesturhlíð
Landsmæli: 226457
Matslutunúmer: 02
Utgáfa: 4.01c
Dags: 14.3.2018

Uppskipting og lýsing	D2	D3	D4	Stærðir	D5	D6	D7	D8	D9	D10a	D10b	D11	D12	D16	D17
Lokun	Rífi	Núkun	Ígildi	Stærðir	Máltektur	Stigur	Op	Þvöðufaktor	Þvöðufaktor	Sæðihæð	Sæðihæð	Þvöðufaktor	Netflata	Þvöðufaktor	Stærðir
Matslífi															
Bott															
01	1. hæð			386,4	0,0	0,0	0,0	386,4	0,0			2.212,6	383,6	386,4	2.020,412
Abugasemdir															
Samneignir sumra															
Eignarhald															
Eignarhald	Nokun	Þvöðufaktor	Stærðir	Sérning	Sérning	Sérning	Sérning	Sérning	Sérning	Sérning	Sérning	Sérning	Sérning	Sérning	Sérning
0101	Verkstæðissalur	386,4	2.020,412	2.020,412											
Alls				386,4	2.020,412	2.020,412									

Byggingarlýsing:
288 m² verkstæðishúsi, stálgrind, klædd tvöföldu einangruðu tjaldi á steyptum sökkli og með steyptri plötu. Gólfniðurföll verða tengd álfugildru. Húsið verður upphitað. Við húsið verða 4 stk 20 feta stálgámur tengdir verkstæði með yfirbyggðum tengingangi. Utan við húsið verða 2 stk 10 feta stálgámur fyrir inntök rafmagns og hitaveitu ótengdir verkstæðishúsi. Einnig 1 stk 20 feta stálgámur fyrir pressur 1 m frá verkstæðishúsi og ótengdur því. Við hlið verkstæðis verður 144 m² bvottaplan með safnrennu fyrir sand í miðju. Verkstæði og bvottaplan verða tengd 2,25 m³ sand- og olluskilju frá Sæplasti sem tengd verður fráveitulögnum íððar. Húsið er hitað upp með hitablásum (hitaveituvatni).

Brunavarnir:
Brunahólfun
Verkstæðið ásamt sambyggðum geymslugámum er í einu brunahólfi samtals 337m².
Flóttaleiðir
Þrjár óháðar flóttaleiðir eru út úr húsinu. Hægt er að sjá flóttaleiðir á grunnmynd hússins. Allar hurðir í flóttaleiðum verður hægt að opna í flóttaleiðina án lykils eða verkfæra.
Klæðning
Húsið er klætt með tvöföldum tjaldtök sem flokkast sem B-s3,d0 samkvæmt ÍST EN 13501-1 en það eru kröfur sem gerðar eru til klæðninga í flokki 1 fyrir utan reykjarmyndun sem er meiri.
Neyðarlýsing og út-ljós
Neyðarlýsing og út-ljós eru í húsinu í samræmi við byggingarreglugerð, ÍST EN 1838:1999, ÍST EN 50172:2004 og leiðbeiningar Mannvirkjastofnunar 160.BF.3. Stöðsetning ÚT-ljósna er sýnd á aðaltekningum.
Slökkvitæki
Handslökkvitæki skulu sett við flóttaleiðir í samræmi við leiðbeiningar Mannvirkjastofnunar.
Reyklosun
Reyklosun er um dyr og önnur op á byggingunni.
Viðhald og eftirlit
Um eftirlit með brunavörnum í húsinu gildir reglugerð nr. 723/2017 um eldvarnir og eldvarnaeftirlit.

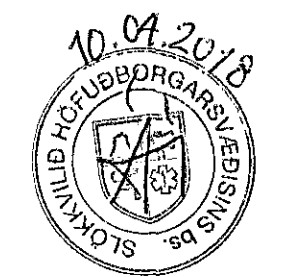
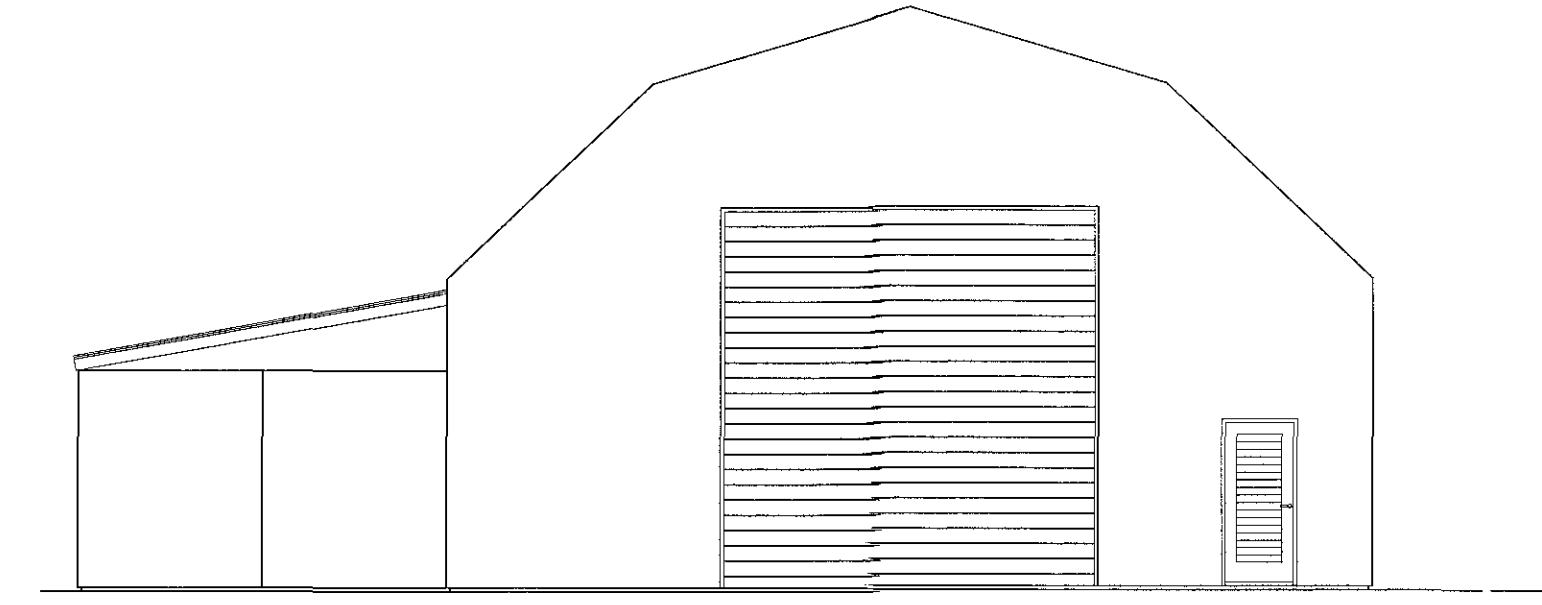
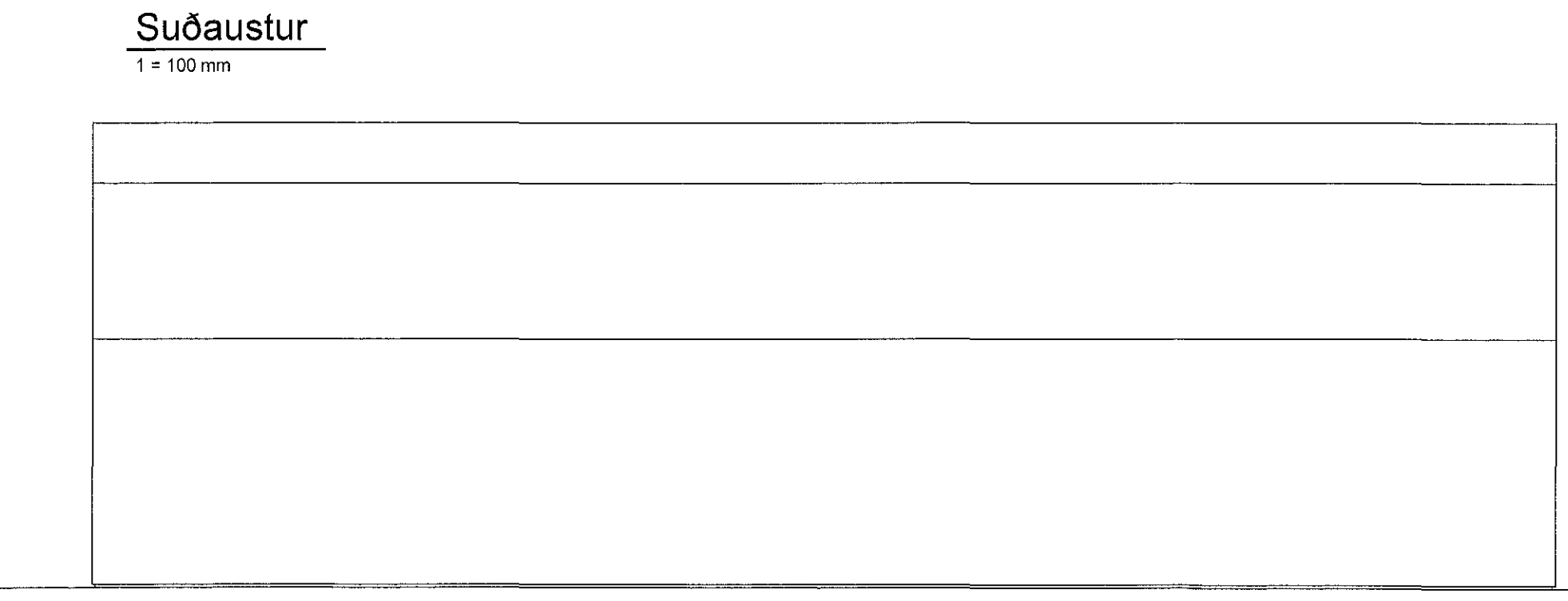
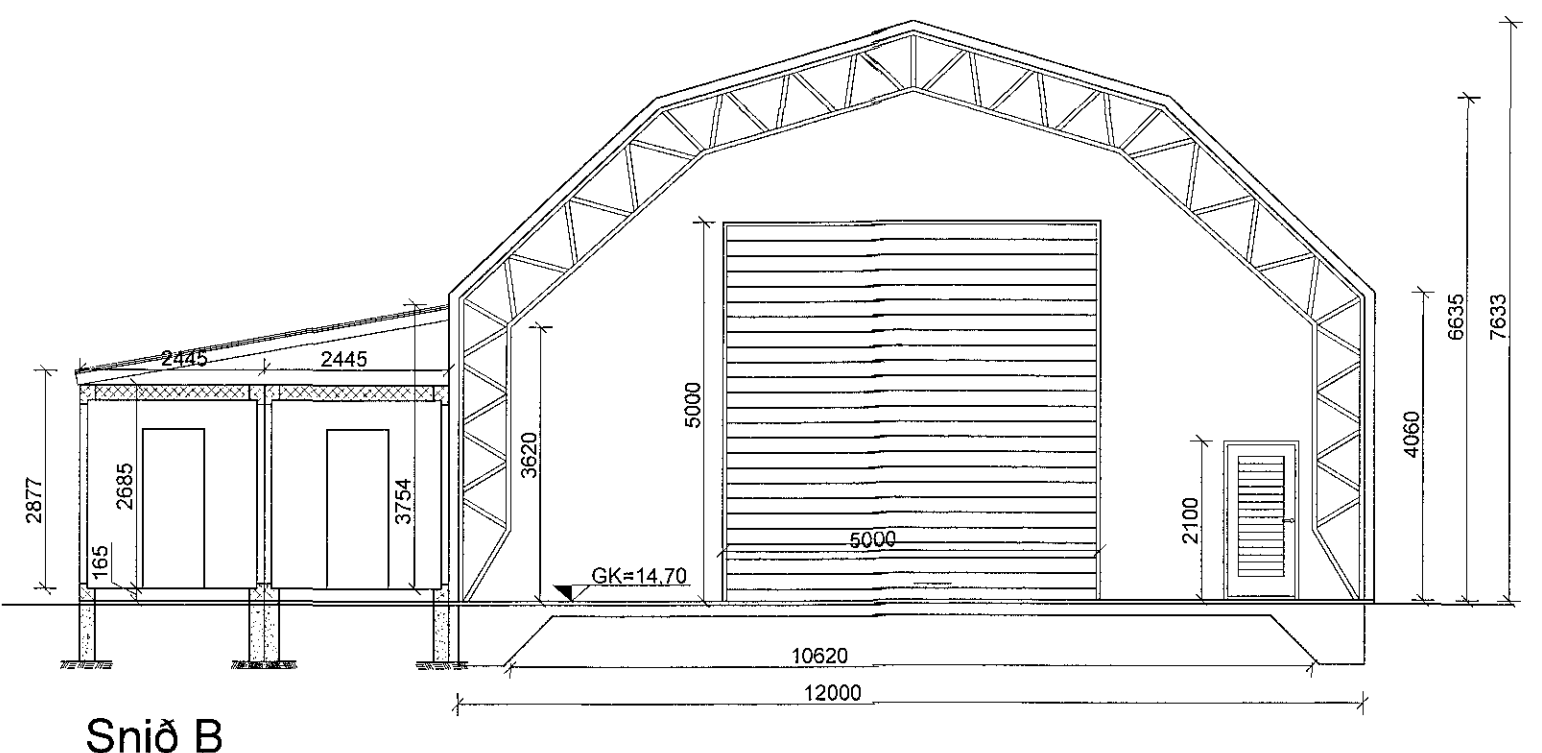
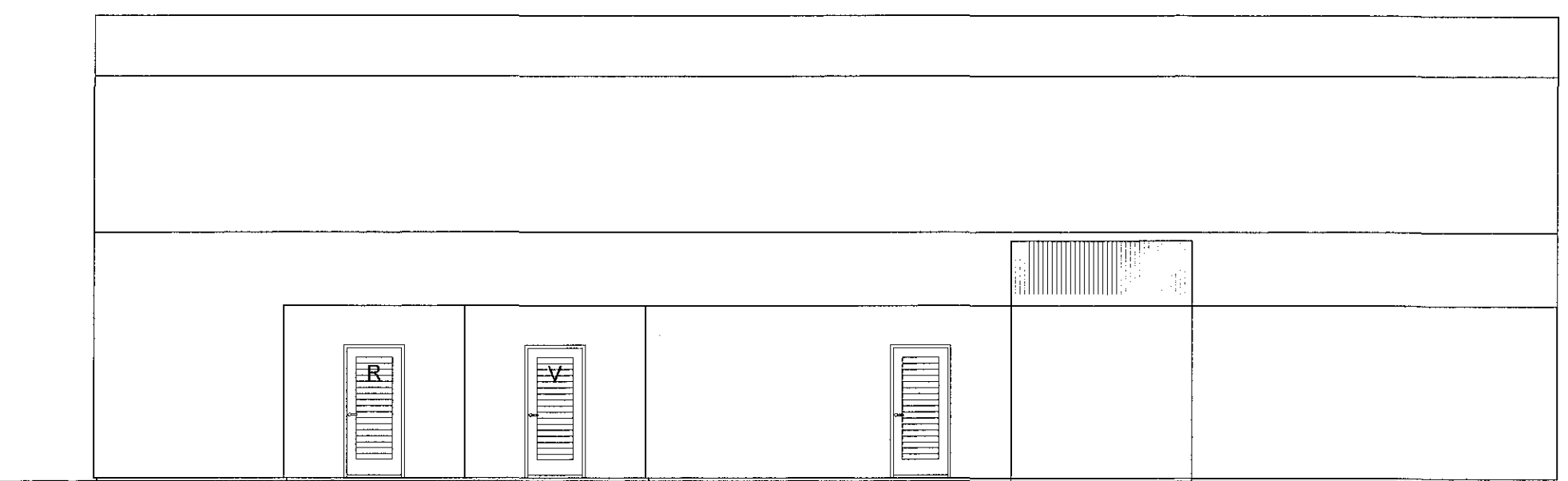

MANNVIT hf.
Kt. 43077, 1059
Brunavarnir og fjarnar

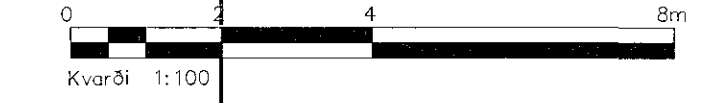

A	Verkteikning	JMK	21.03.18
Útg.	Breyting	Hönnuður	Dags.

Verkteikning

Fjarðargata 13-15, 220 Hafnarfjörður
Sími: 565-5640
www.strendingur.is
strendingur@strendingur.is

Hönnuður: Jóhann Magnús Kristinsson kt. 0006255689

Höfundarstjórnarsamráðgjafarhönnuður:

Áthella 18, Hafnarfirði
Verkstæði, grunnmynd og snið
(Mhl. 2)

Teiknað / Hönnuð:	Dags:
KG/JMK	21.03.2018

Kvarði:	Útgáfa:	Nr. teikningar:	Stærð:
1:100	A	103	A1