

SUDVESTURHLID M 1:100

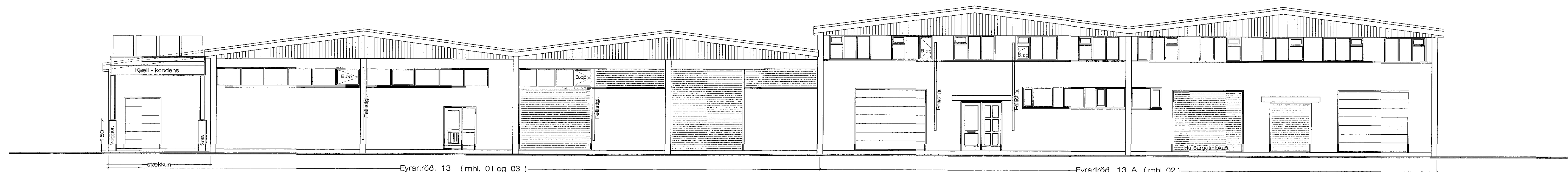

NORDEVSTURHLID M 1:100

Eyrartröð, 13 (mhl. 01 og 03)

Eyrartröð, 13 A (mhl. 02)

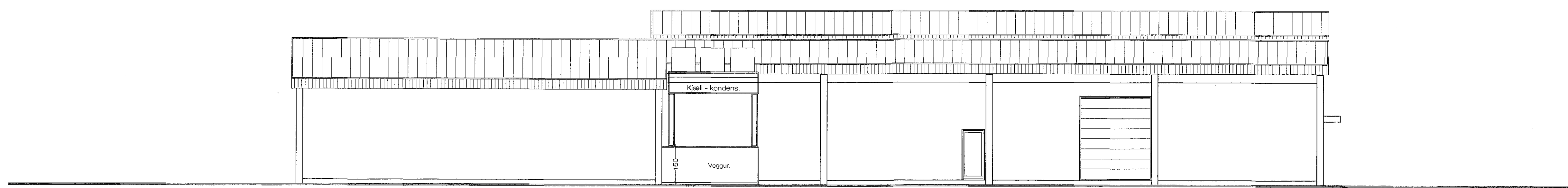

NORDAUSTURHLID M 1:100

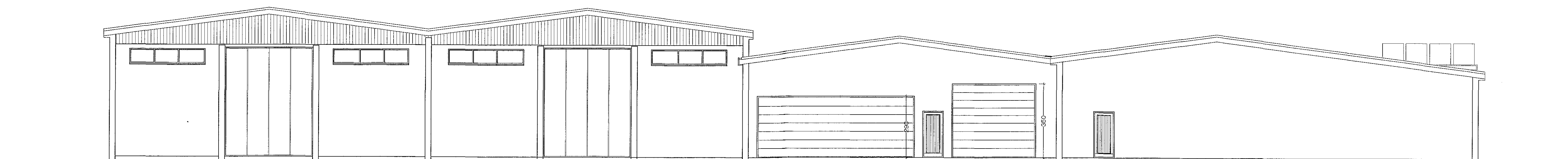

SUDAUSTURHLID M 1:100

Eyrartröð, 13 A (mhl. 02)

Eyrartröð, 13 (mhl. 01 og 03)

Breytt 22. - 4. - 2009
Teiknaður inn kjall - kondens inn á útlit
norð - vestur og norð - austurhlíðar.

Breytt 30. - 8. - 2007
Byggt 15 x 15 m. viðbygging við millibyggingu.
MHL. 04

Breytt 20. - 11. - 2006
Fékk niður innkeyrsluhurð á norð - vesturhlíð,
og breytt innra skipulagi á viðbyggingu.
Stækkun á MHL. 01 25.08.2000

Breytt 25. - 5. - 2018
Breytt er innra skipulagi í húshlutunum
Eyrartröð 13 mhl. 01 og 02
Lokað hurðargötum og breytt útliti á norð - vestur
og norð - austurhlíð.

Breytt 28. - 9. - 2011
Sótt er um að breyta húsnúmerunum, þannig
að matshútar 01 og 03 heiti Eyrartröð 13
og matshúti 02 heiti Eyrartröð 13 A
Útlit er óbreytt að öðru heldi en bætt hefur verið
inn björgunarpöpum og fellistögum á norðvesturhlíð
Eyrartröð 13 A

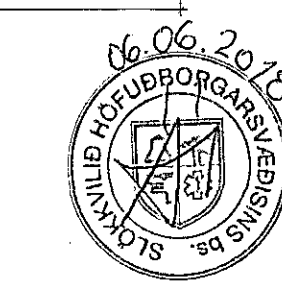

BRUNAHÖNNUN
20
Reason I have
revised this document
Location
Date: 2018-05-30
09:34Z

Eyrartröð 13 og 13 A Hafnarfirði Útlit.

VERK. NR. 05
TEIKN. NR. 05

DAGS. 25.08.2000
BREYTT. 20. - 8. - 2006

MÁL. 1:100
Jón-ark @
Icelandia.is

JÓN GUDMUNDSSON ARKITEKT
VINAUSTOFA, SKÚLAGÖTU 63 REYKJAVÍK. Sími 592 5055

Jón Guðmundsson
Sími 510891
3259