

1806021

01.06.2018

Samþykkt þann

13. júní 2018

Byggingafulltrúinn / Myndarfróði



Útlit til suð-vesturs

BYGGINGARLÝSING

SMÍÐAD ER SKJÓLPIL Á YTRI BRÚN BÍLSKÚRSPAKS Á HLIÐ SEM SNÝR UNÐAN BREKKU OG Á BÁÐUM GÖFLUM. ÞILIB FRAMLENGIST MEÐFRAM ÚTITRÖÐULUM AD HÚSI. OFAN Á BÍLSKÚRSPAÐ ER LAGÐUR TRÉPALLUR SEM FESTUR ER TRYGGILEGA NIÐUR Á BÍLSKÚRSGEGGINA AD UTANVERÐU EINS OG TMEDFYLGJANDI DEILI TEIKNING M:1.5 SÝNIR.

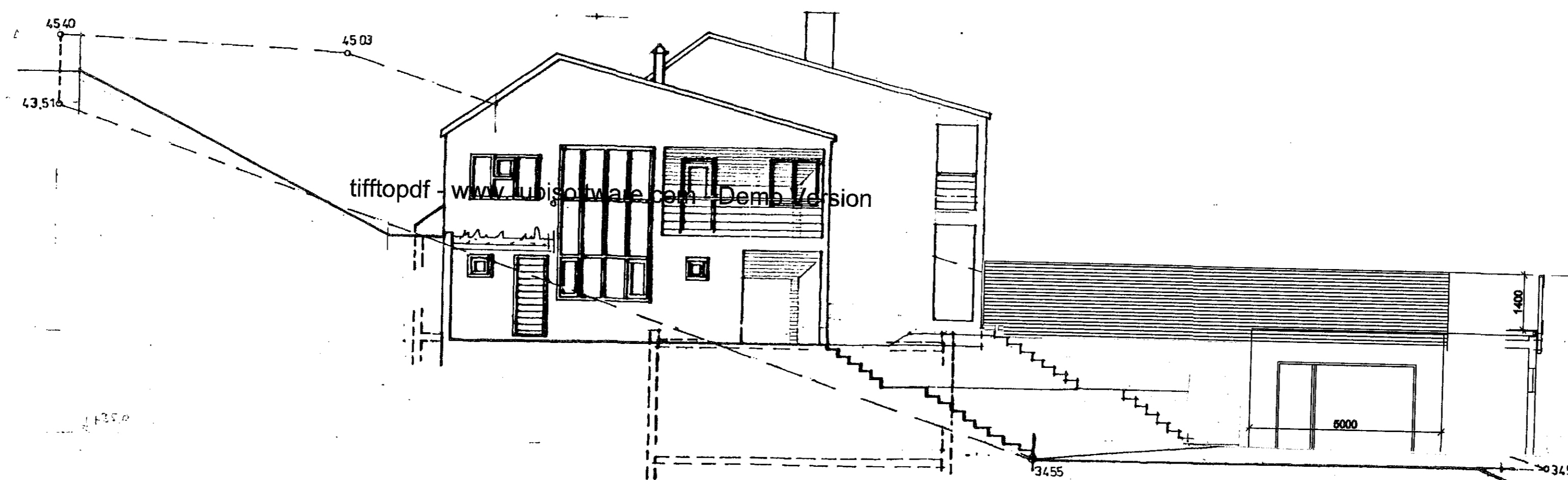

Útlit til norð vesturs

Br.  
Br  
BR

*Sigrún Adalsteinsdóttir*

KJARRBERG\_3\_HAFNARFIRÐI BLO1



ÞRÍÐJA HÆÐIN, ARKITEKTAR – SIGURÞÓR AÐALSTEINSSON FAI  
AÐALTEIKNII IG  
GRINDVERK\_Á\_SÍÐURPAFI\_ÚTLIT

LANGALINA 7, 210 GARDABÆ  
SÍMI: 864 4168  
KT:250144-3939  
NETFANG: [ei@siolandia.is](mailto:ei@siolandia.is)  
VERKNIR:

HANNAÐ: TEIKNAD: SA DAGS: 22.05.2018 MKV: 1:100.