

1807043 06.07.2018

Samþykkt þann
11. júlí 2018
Byggingafultrúinn í *[Handwritten Signature]*

Byggingalýsing fyrir svalalokun.

Glitvellir 3
- Landnúmer L204281
- Staðgr. 1400-1-27700030
Sótt er um að setja gler svalalokun á svalir á 2. hæð eins og teikningin sýnir. Lokunin er með einföldu gleri á lómum og getur opnast öll á suðurhlíð, hún er ekki loftþétt. Svalalokunin er boltuð upp í steypt skyggni og við núverandi svalahandrið og er með ál körmum að ofan og neðan.

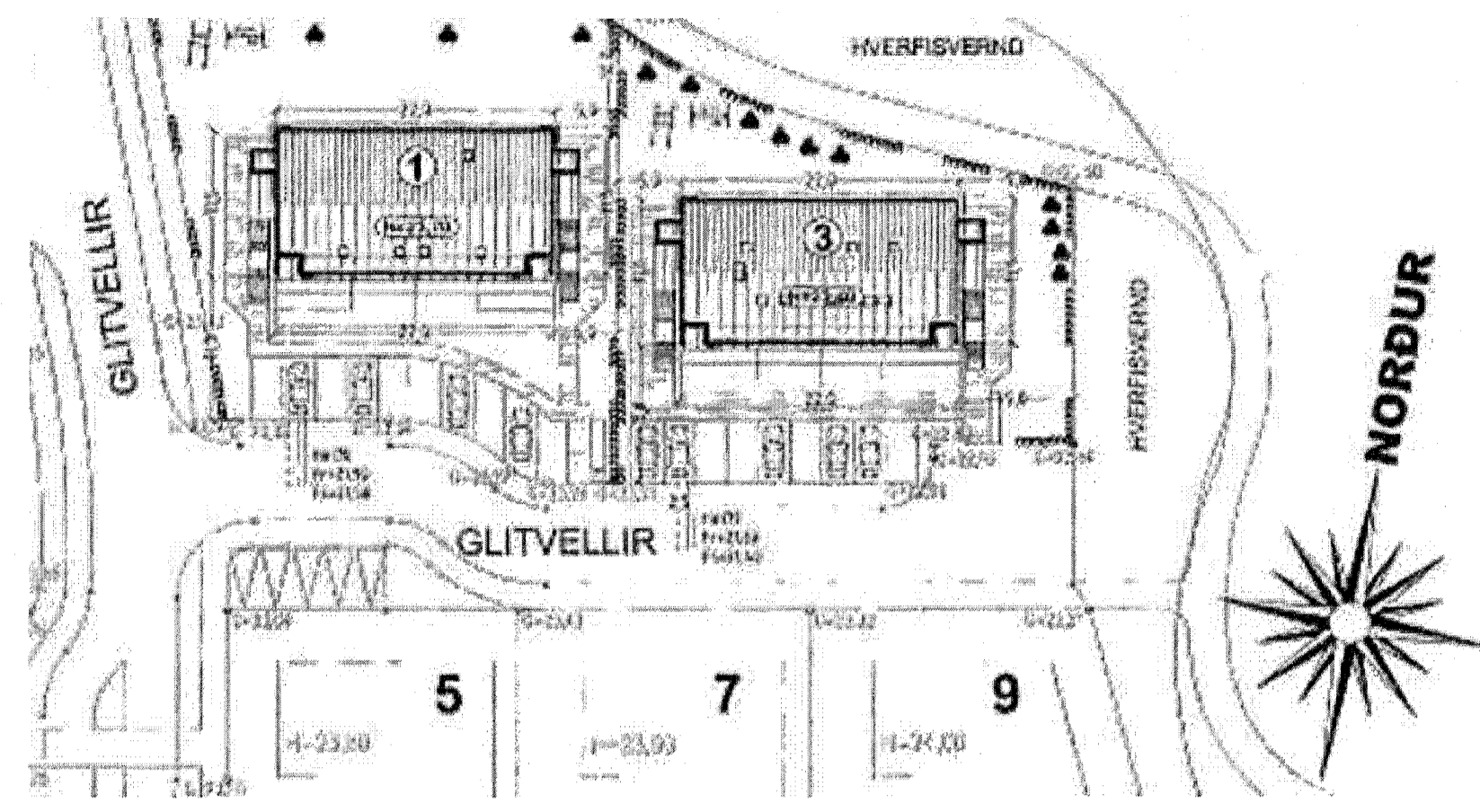

AFSTÖÐUMYND MKV 1:500

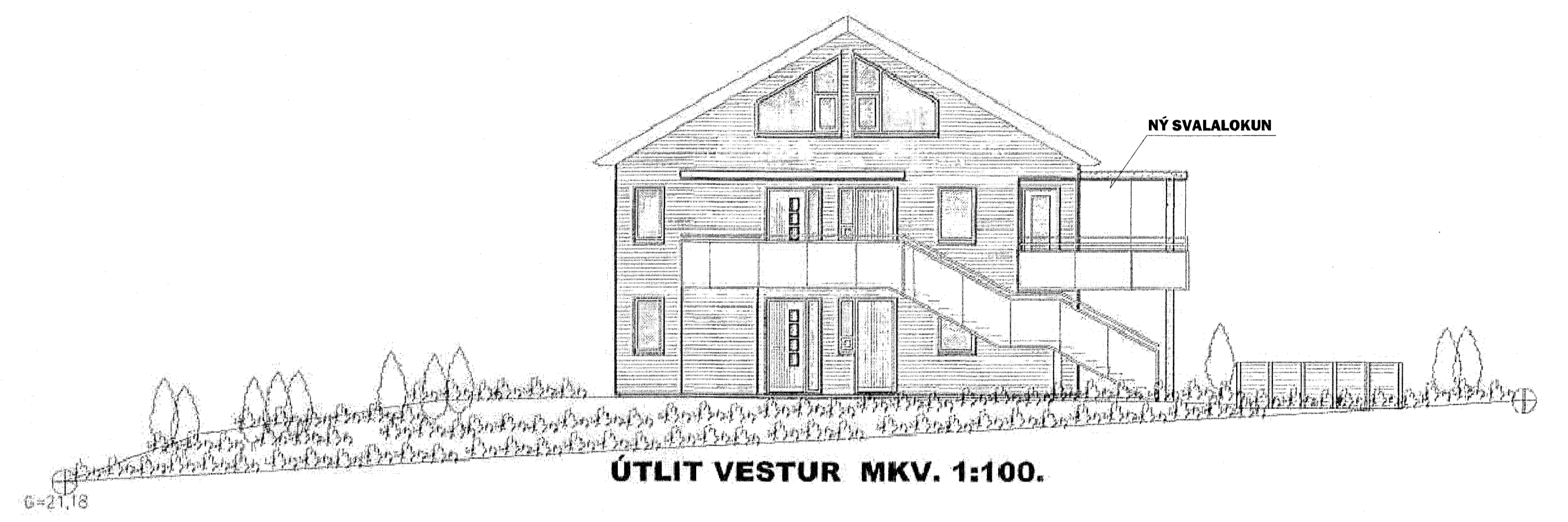

ÚTLIT VESTUR MKV. 1:100.

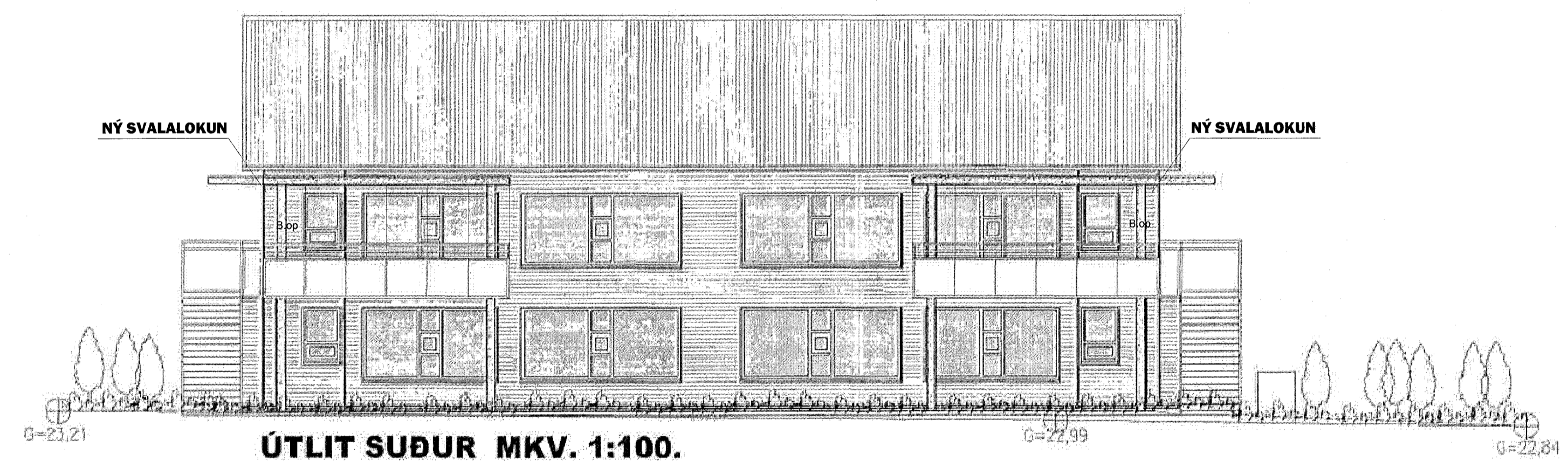

ÚTLIT SUÐUR MKV. 1:100.

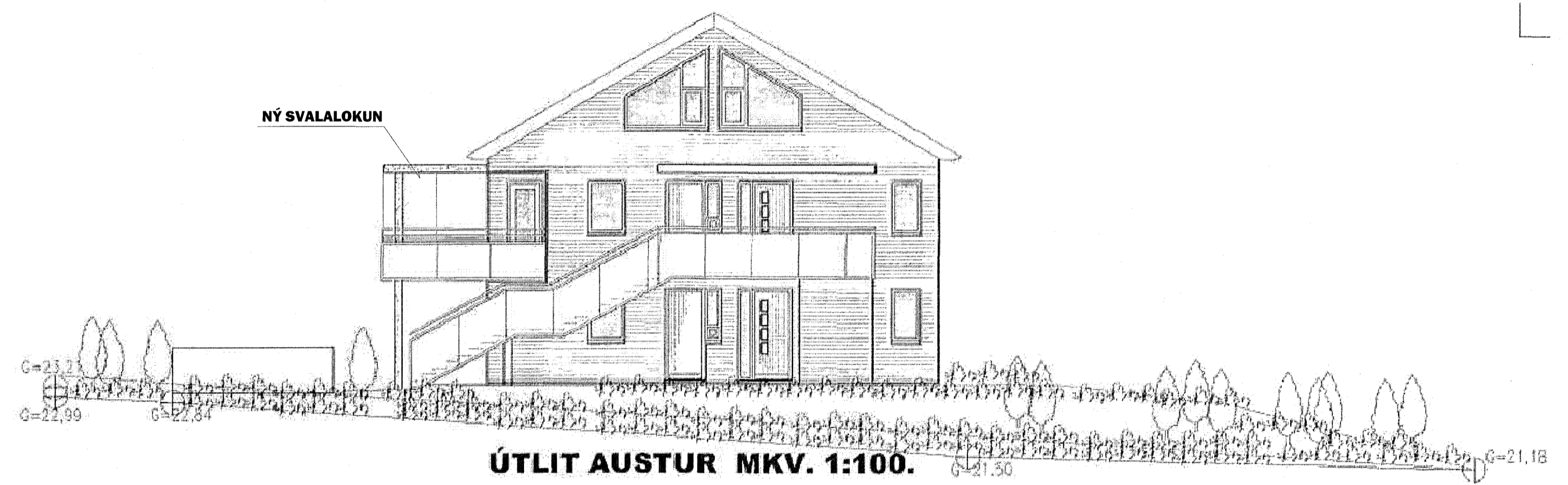

ÚTLIT AUSTUR MKV. 1:100.

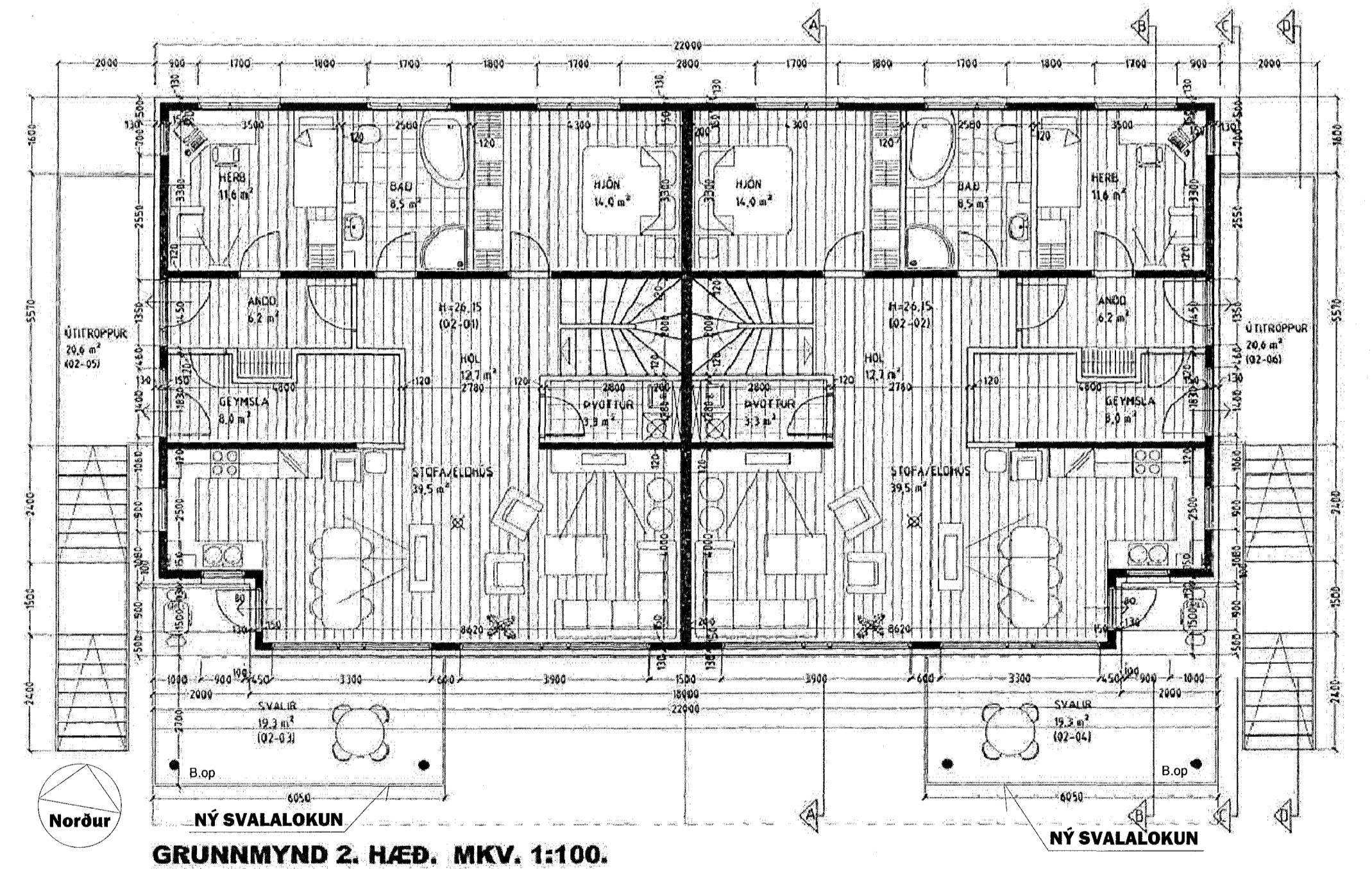

GRUNNMYND 2. HÆÐ. MKV. 1:100.

BREYTINGAR	NR.	DAGS.	BREYTING	SR.



HÖNNUN - SKIPULAG - RÁÐGJÖF
LAUGARVEGUR, 178 TEL: +354 6919115
105 REYKJAVÍK TEL: +354 5513107
ÍSLAND toll@hughrif.is
PORLEIFUR EGGERTSSYNI AÐALUPPRÁTTUR KT: 040183-4949

VERK
Glitvellir 3
Grunnmyndir, afstöðumynd og útlit
TEKNING
Aðaluppdráttur
Verk nr. 1810
KVARDI

DAGS. 22.06.2018 TEKNING NR.
TEKNAÐ AF Porleifi Eggertssyni A02-02

Hönnuður hússins er Sigurður Þorvaldsson