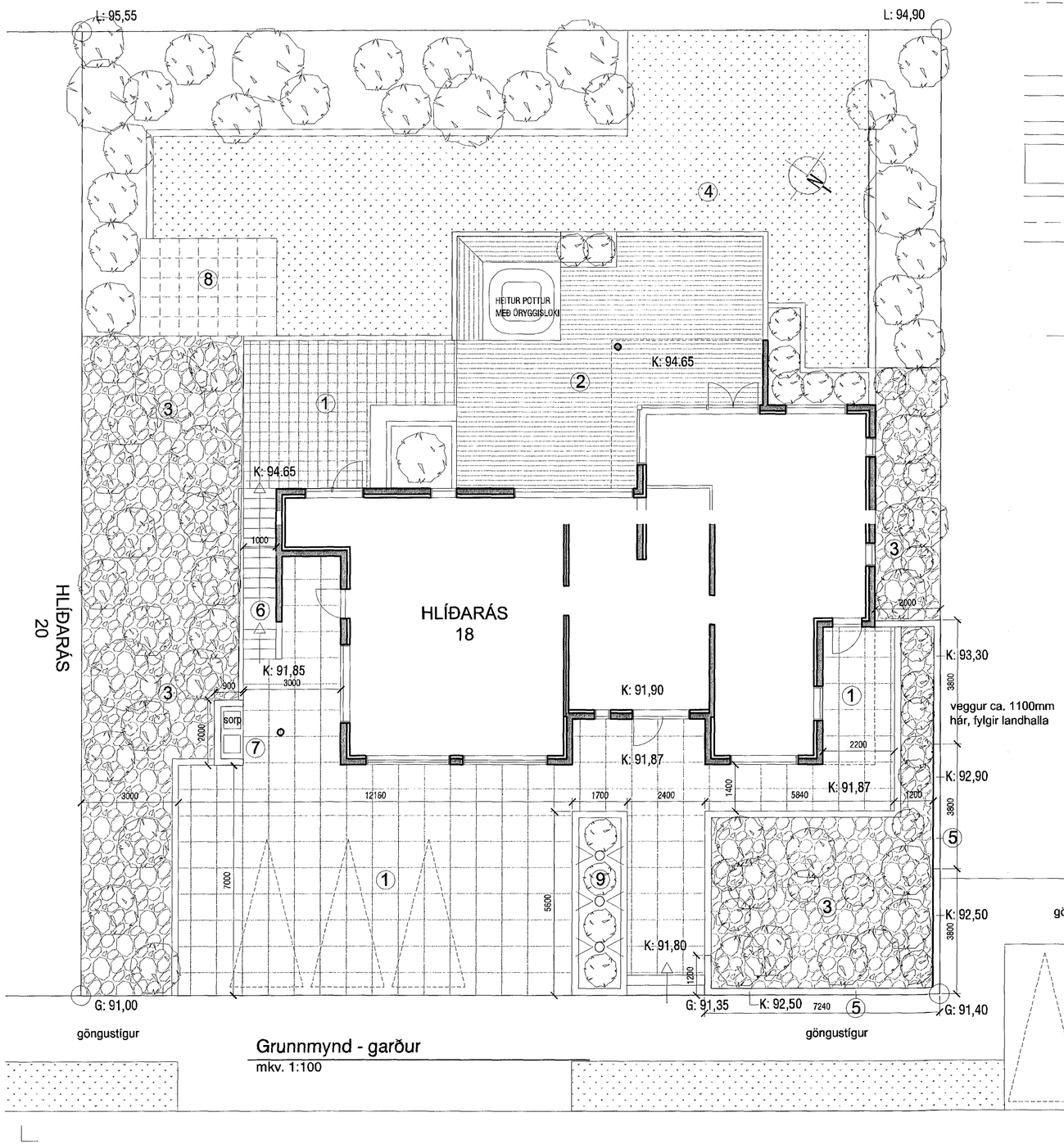

Grunnmynd - garður
mkv. 1:100

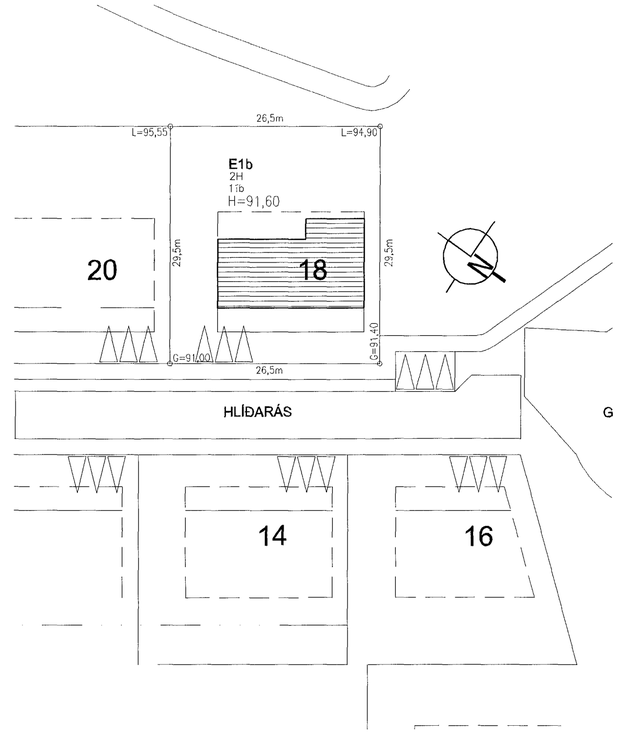

Afstöðumynd
mkv. 1:500

Samþykkt þann
18. júlí 2018
Byggingafulltrúinn í Hafnarfirði

LÝSING ERINDIS

Erindið lýsir frágangi á lóð við Hlíðarás 18, sem er í grundvallaratriðum sá sami og gert var ráð fyrir við hönnun hússins, en teikningar útfæra á nánari hátt stoðveggi og skjólveggi á lóð , tröppur milli efri og neðri hluta lóða, staðsetningu á sorpskýlum og steypta veggi á lóðamörkum á norðurhorni lóðarinnar. Þessi hluti lóðarinnar liggur annars vegar að göngustíg og hins vegar að opnu svæði (móa) norð-vestan megin við lóðina.

1. Hellulagt / steypt plan eða stétt
2. Timburpallur
3. Steinabeð með runnagróðri
4. Grasflöt
5. Steyptur veggur ca. 1100mm hár frá jörðu utan lóðar, 800-1400mm innan lóðar.
6. Forsteyptar tröppur
7. Sorpskýli
8. Matjurtagarður
9. Runnagróður og útiljós á staurum

útg.	dags.	skýring	teiknað	yfirfarið

EINBÝLISHÚS

heimilisfang	HLÍÐARÁS 18
sveitarfélag	HAFNARFJÖRÐUR
verkhluti	AÐALUPPDRÁTTUR
skýringartexti	garður - grunnmynd - afstöðumynd

verknúmer	landnúmer	staðgreinir
18/08	207263	1400-1-38500180

teiknað	yfirfarið	kvarði	dags.
KE	KE	1:100	06-07-2018

teikning nr. A-201
útgáfa/breyting

AOK ARKITEKTAR

aðalhönnuður: Kári Eiríksson, arkitekt, kt: 070365-4059
AOK - Gunnarssundi 5 - 220 Hafnarfjörður - kt: 480318-1610
sími: 699-0999 - email: aok@aok.is - www.aok.is

A2

ATH! Öll mál eru í millimetrum. Öll vafaatriði skal bera undir hönnuð.
Mælið ekki af teikningum, öll mál athugist á staðnum.
Öll afnot og afritun teikningar, að hluta eða í heild, er háð skriflegu leyfi höfundar.