

Grunnmynd 1. hæð
mkv. 1:100

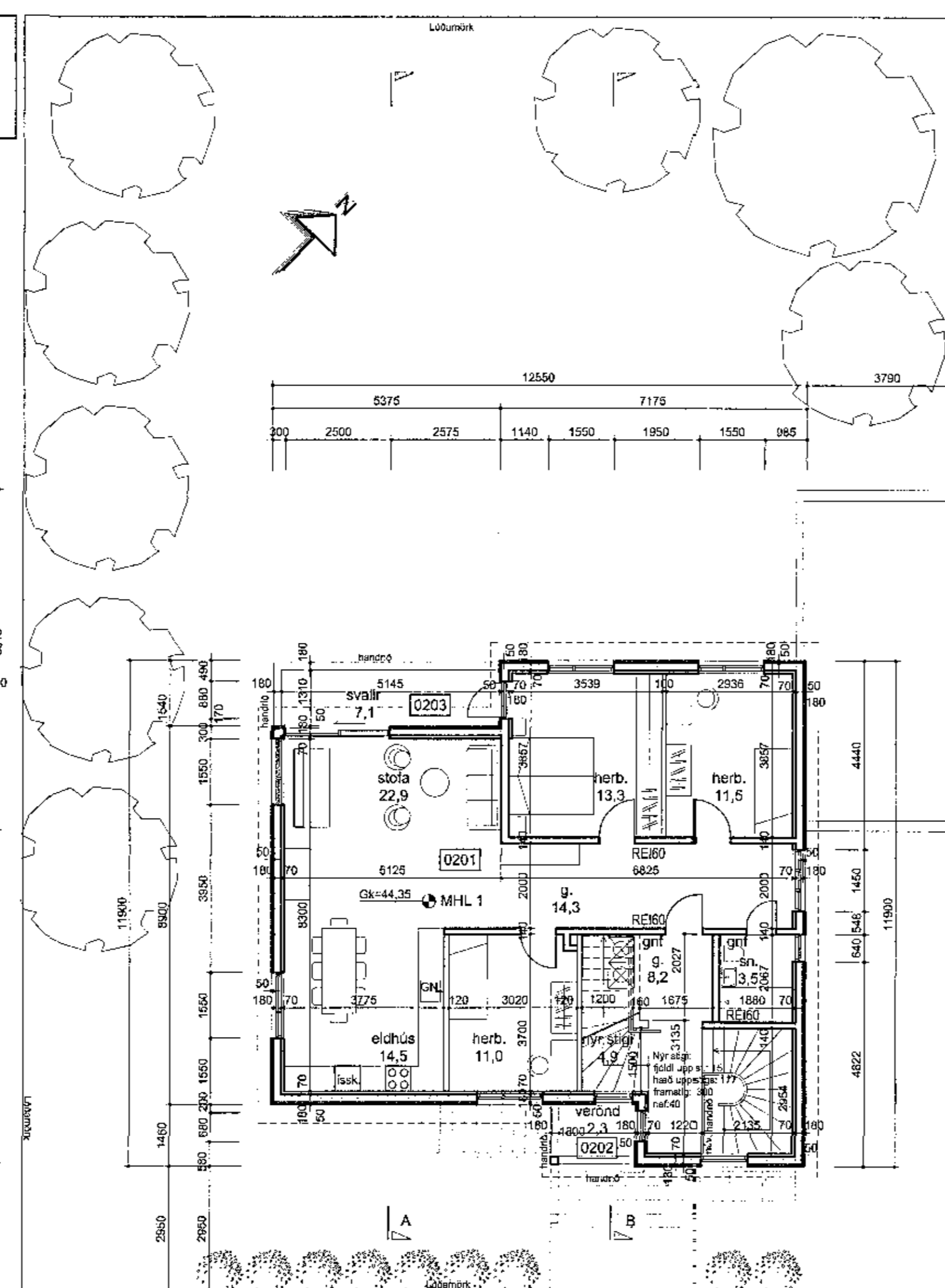

Grunnmynd 2. hæð
mkv. 1:100

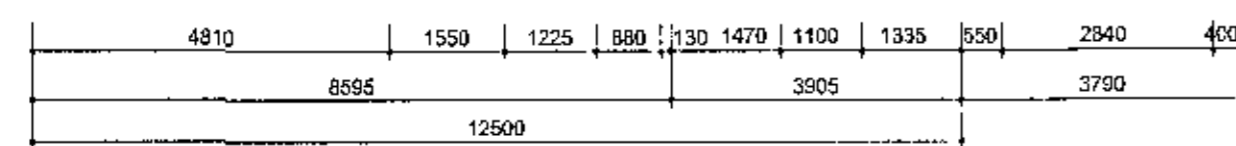
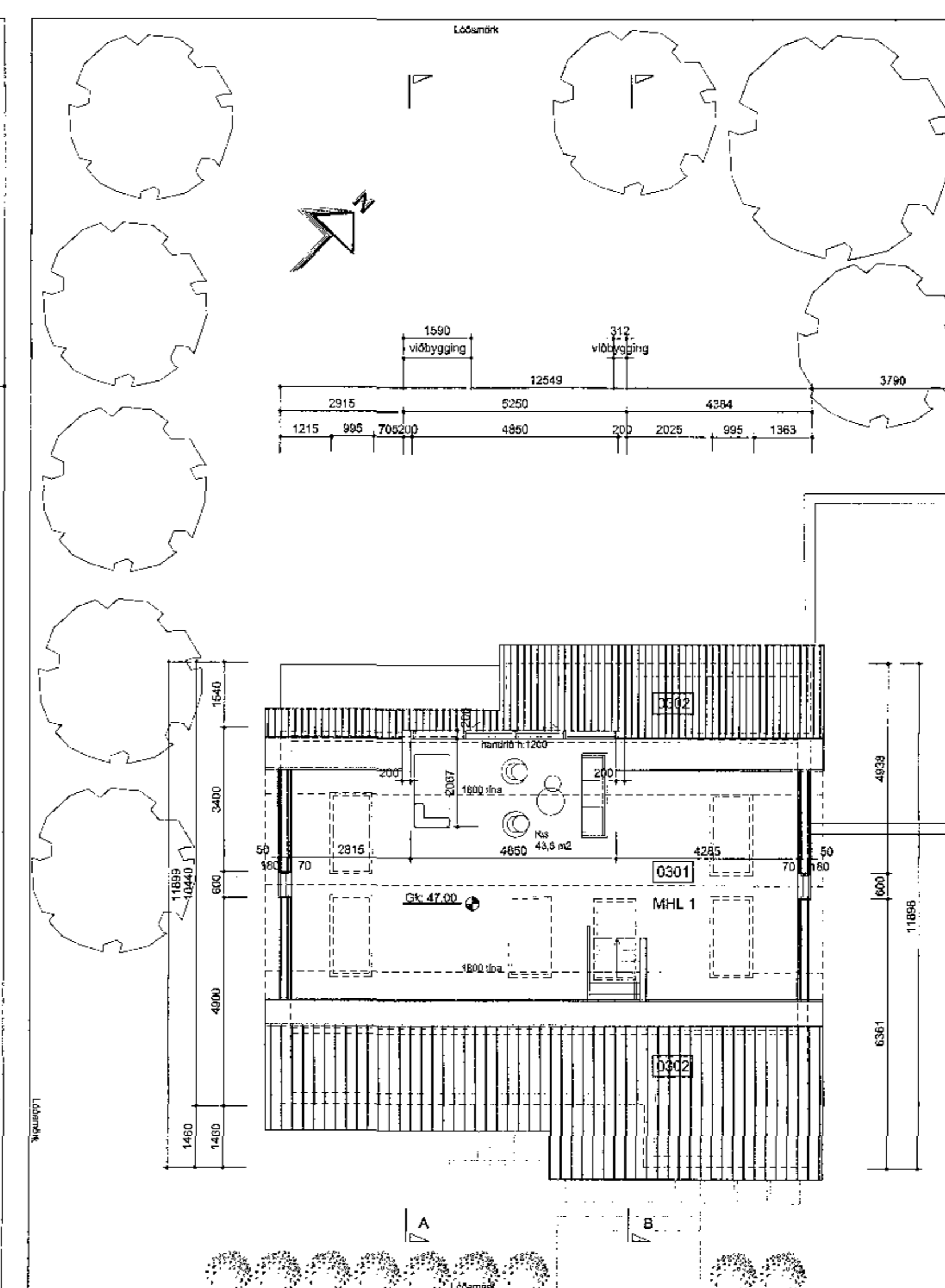
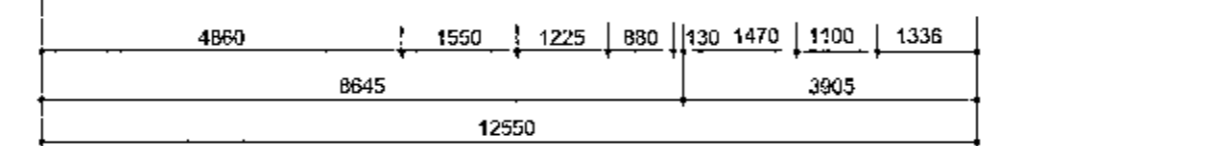

Grunnmynd ris
mkv. 1:100

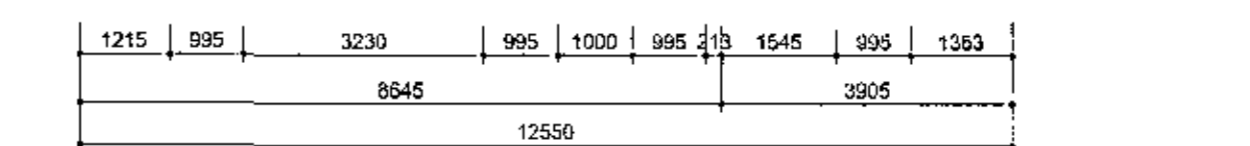

Hér myndir höfðins er Sigmundur Halldórsson og
önnur teikningar dagsettar í ágúst 1954.

Teikningin þessi er byggð á stígum á verkstað og
uppdráttum eftir Verkfræðistofuna Borgartún dags. 19.08.93

B.13.08.2016 Breytingaskýfjaraeð, pila á útstígum
A.07.08.2016 breytingar vegna a.m.s. b. fulltrúa
RRPVEINGAR.

VERKHEITI
Ólduslóð 46
220 Hafnarfjörður,
Aðaluppdráttur

VERK
grunnmyndir

MÁLL: 1:100 / A1
MÁNAÐ: ÁÁ
YFIRARÁÐ: ISC
VERKNUMER: 753-61

FL. TILGANGSFRAMH. CTO
DAGS: 06.07.2018
TEIKNAD: HS
04 1.1-02 B

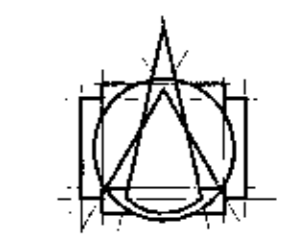

T.ark
ARKITEKTAR
BRAUTARHOLI 6 - 105 REYKJAVÍK - ÍSLAND
Sími 540.5700
leknistofan@tark.is
www.tark.is

Áskjal: Sigmundur Halldórsson
Sími: 3601615423

ÖS skilur sig öftr skattmála, að hluta eða heils, er NÚ samþykkt fulltrúab. skv. óháðum indurdráttum.