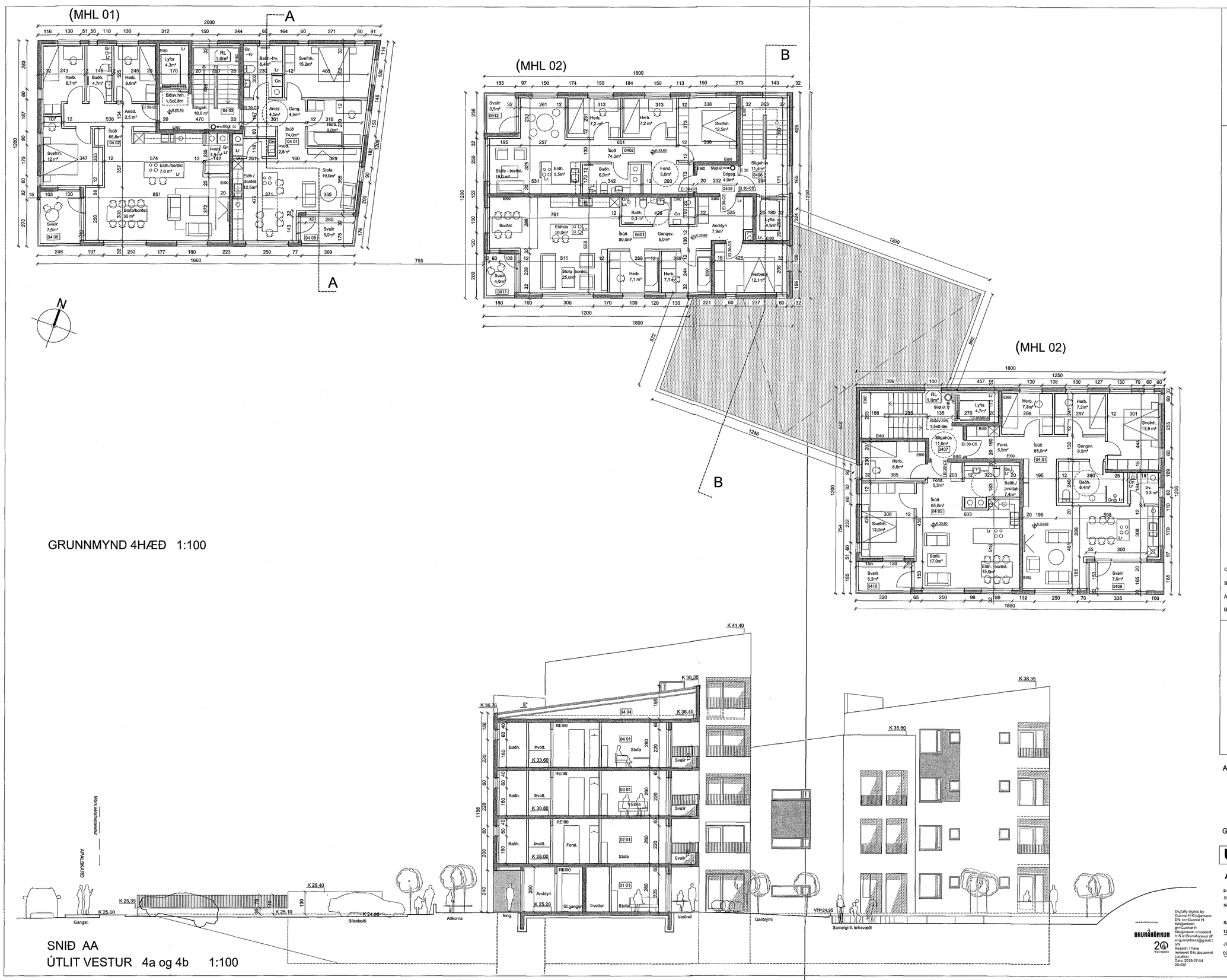

GRUNNMYND 4HÆÐ 1:100

SNIÐ AA
ÚTLIT VESTUR 4a og 4b 1:100

1806277 04.07.2018

Samþykkt þann
15. ágú. 2018
Byggingafulltrúinn í Hafnarfirði

04.07.2018
HÖFUÐBORGARSVÆÐISINS bs.
SLÖKKVILIÐ

C:
B:
A:
BREYTINGAR: DAGS:

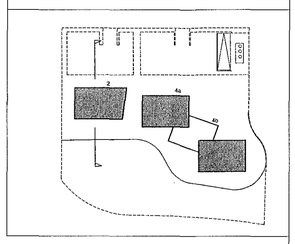

APALSKARÐ 2-4 - HAFNARFIRÐI

VERK:	1710-APAL 2-4
KVARÐI:	1:100
DAGS:	25.04.18
TEIKN:	BOS-GS
SKRÁ:	Grunnur.dwg

GRUNNMYNDIR-SNIÐ-ÚTLIT

ÚTI INNI

ARKITEKTAR
ÞINGHOLTSSTRÆTI 27 101 REYKJAVÍK
SÍMAR 552 7660 & 562 7660 FAX 552 7661
NETFANG ui@ui.is VEFFANG ui.is
BALDUR Ó. SVAVARSSON ARKITEKTAR FAÍ
120357-5149
JÓN ÞÓR ÞORVALDSSON ARKITEKTAR FAÍ
021256-7579

A-104

BRUNÁHÖNNUN 20 ÁRA REYNSLA

Digitally signed by Gunnar H Kristjansson
DN: cn=Gunnar H Kristjansson, o=Gunnar H Kristjansson c=Iceland H:S o=Brunahonnun sf e=gunnarbruni@gmail.com
Reason: I have reviewed this document
Location:
Date: 2018-07-04 08:43Z