

Afstöðumynd
1 : 500

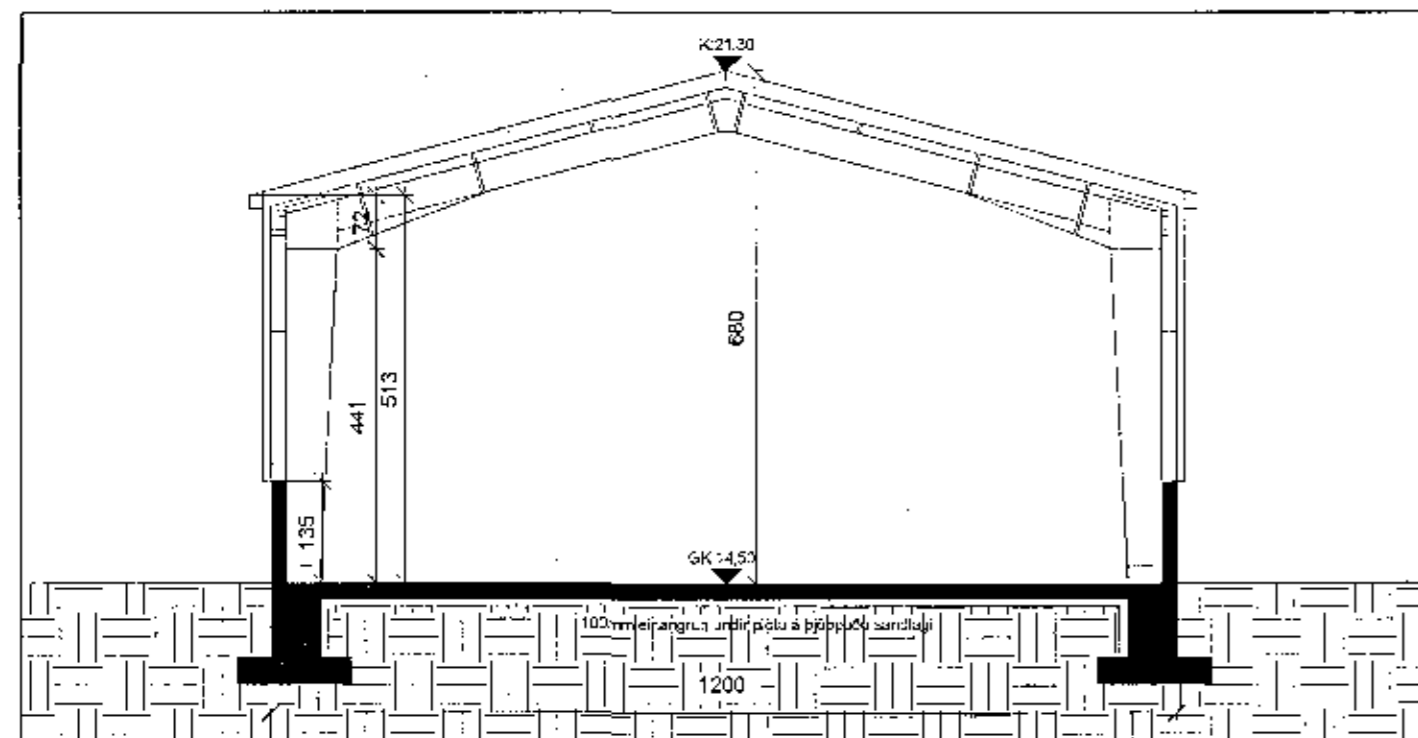

Snið A-A
1 : 100

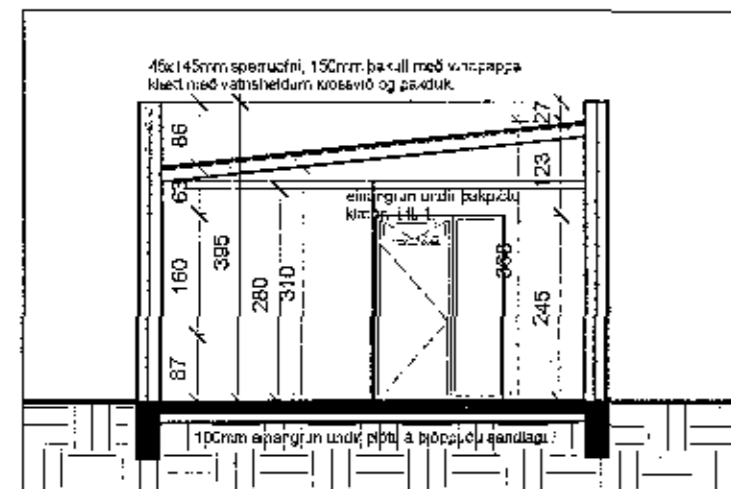

Snið B-B
1 : 100

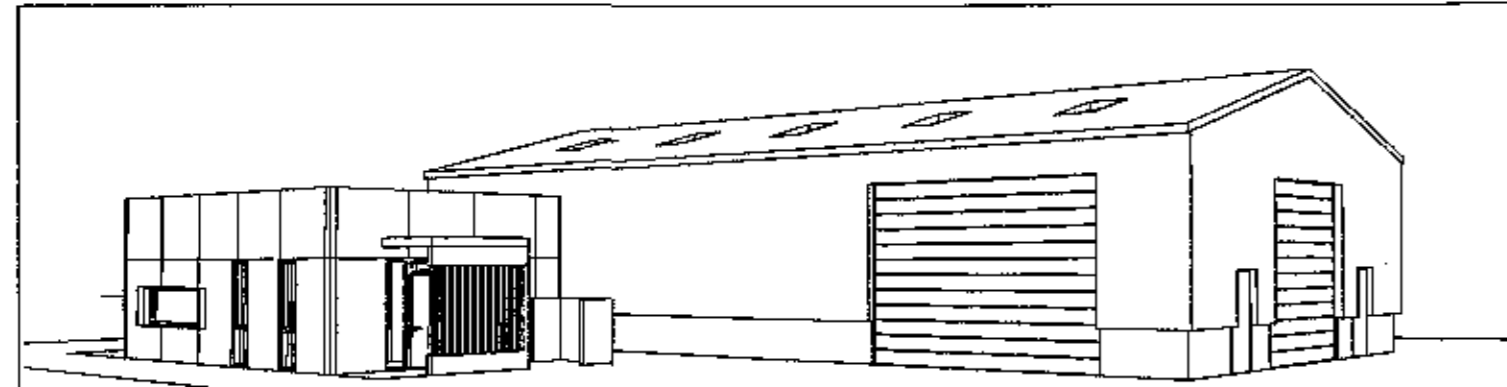

Þrívídd 01

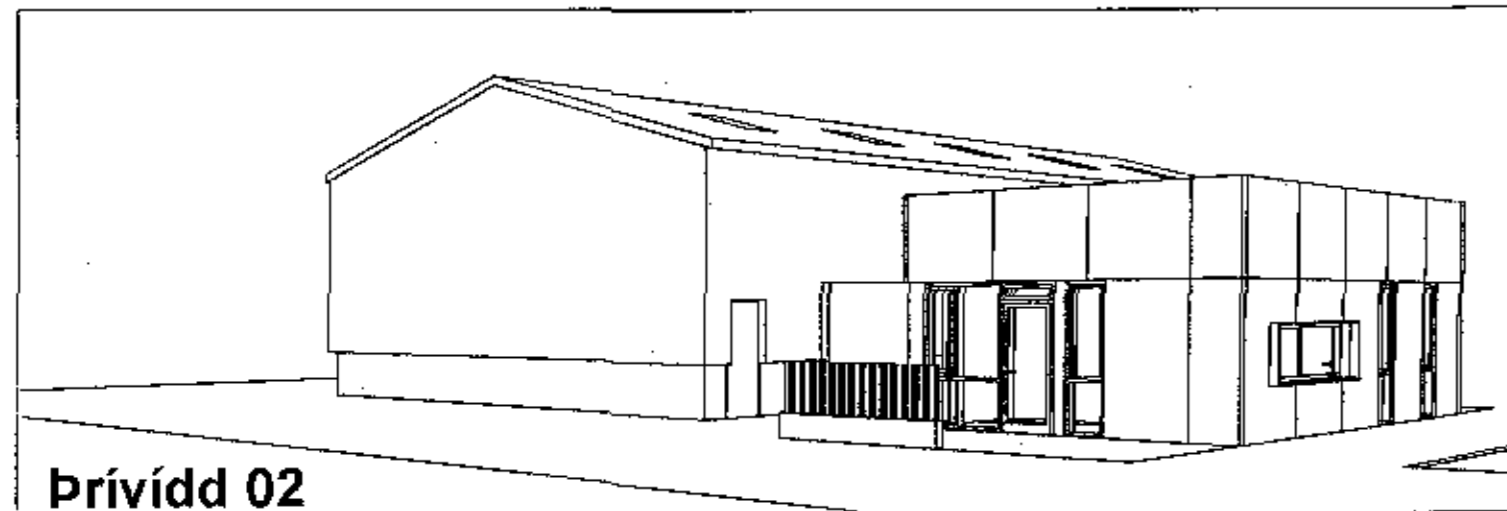

Þrívídd 02

Niðurstöður brunahönnunar lónaárhúsnæði

Brunahönnunin er gerð af Lotu ehf, verk nr. 6328, og fjallar um lónaárhúsnæði sem stendur til að reisa á Tinelli 8 í Hafnarföð. Skemman er stálgrindarhúsi á 1,0 m háum steiptum veggjum, með samlokueiningum í veggjum og þaki. Á henni verða tvær vöruhurðir og fjórar gönguhurðir. Byggingarferlið er þegar til staðar, aðeins ventar að reisa húsið. Grunnflötur skemmanar er u.þ.b. 300 m², loft hæð 5 m við út vegg og mærisnæði 6,8 m. Gerð er ráð fyrir mögulegum stækunum byggingarinnar í skönn áfröngum.

Hraefnið er klippi og/ebá niðr sundur með raf- eða dieselnúnum vélum á hjólum, það svo flokkað og sett í hauga á afmörkuðu svæði utan húss. Í byggingunni verða einnig teki fyrir suður og suður. Hæðir eru afmarkaðar með steiptum einingum til að koma í veg fyrir útbreiðslu elds. Einingarnar verða færðar til eflir þorum hverju sinni. Tekið verður með af reglum MVS um nauðsynlegan aðskilnað mismanandi efla.

Geymsla fyrir gaskúta er staðsett úti á lóð, rúma 10 m frá húsinu. Staðsetning gas- og þrýstikúta verður merkt með þar til gerðum merkjum skv. reglum Vinnueftirlitsins og settar verða reglur um meðferð elds á lóðinni.

Starfssemi og nýtingartíðni
Starfssemi í byggingunni er felur í sér niðurníð málma (bílur, járn- og stálflékar) og flokkun ehinsis sem brotajárns. Hraefnið kemur að mestu leyti strípað af brennanlegu efla. Starfsemi er í notkunarflokki 1.

Brunahöfnum, burðarvirki, klæðningar
Byggingin er eitt brunahöf. Verkinu fylgir ekki skýrsla. Starfsemi hefur lítið brunadag ($<600 MJ/m^2$) og áhætta vegna þrygga fólks telst lítil. Kröfur til burðarvirkis eru þá R30 skv. byggingarreglugerð. Sá reitnað hlíðar í stöðu meðal við 5 MW bruna þá er hitastigi í eðlisúllum innan 500°C í 4 m hæð og því nóg að verja burðarvirki upp í 4,4 m hæð. Brunamótstöðu burðarvirkis verður náð með K13 eldvörn upp á samskeytum við þakbita, en vegna loftþæðar og 16 m² reyklosunar er ekki nauðsynlegt að verja þakbita sérstaklega.

Tækjahléðsla, neyðarstarfa og augnsvaki eru í notkun horni við vöruhurð. Það sem rýmið er stórt er ekki þörf á sérstöku brunahöf fyrir tækjahléðslu. Sett verður reistarflöt útsög og við tækjahléðslu sem rakastíð skv. reglum vinnueftirlits. Þak og veggklæðningar verða samlokueiningar og skulu ná EURIFIC flokkun D eða samsvarandi Euroclass flokkun þegar prófun fer fram eftir staðlinum ISO 9705. Gólfefni verður steipt þak.

Brunavörðun og flötaleiðir
Í vinnuhúsinu verða samantegdir hitaskynjar eða aðrir skynjar sem teljast henta starfsemi. Jafnframt skulu vera hjólgjafar/rennur og handþótar við flötahurðir. Fjórar gönguhurðir eru á skemmanni, ein á hverju horni og hvergi er lengra en 35 m í næsta útgang. A.m.k. tvær þeirra opnast út og tvær gagnstæðar eru skilgreindar sem flötahurðir.

Loftfræsing, reyklosun
Í skemmu verður útsög í innblástur fersklöts, hannað skv. reglugerð 1173/2012 og útsög fyrir tækjahléðslu í samræmi við reglur Vinnueftirlitsins og MVS. Reyklosun verður um 10 ofanljós í þaki með auðbrennanlegu plasti (polycarbonat), samtals 16 m² alls.

Slöngukelli og slökkvitæki
Slöngukelli skulu uppfylla kröfur fyrir hálfstífar slöngur skv. ÍST EN 671 1. Ein brunaslaga verður staðsettar í horni milli vöruhurða og nær þannig út í öll horn. Slökkvitæki skulu uppfylla kröfur skv. ÍST EN 3. Valin skulu slökkvitæki sem henta starfsemi. Slökkvitæki skulu m.a. staðsett við brunaslöngu og flötaleiðir en skulu auk þess vera við lyftarahléðslu og rafmagnsnntak. Fjáraegg slökkvitækja verður hvegi meiri en 25 m. Slökkvitækja skulu sett upp af viðurkenndum aðila. Staðsetning brunaslaga og slökkvitækja skal merkt með til þess gerðum auðþjállegum skiltum.

Út- og neyðarlýsing
Út- og neyðarlýsing verður sett upp skv. byggingarreglugerð og gildandi stöðlum. Reikna skal í með a.m.k. 1 lux á flötaleiðum en 0,5 lux í stærri rýmum ($>60 m^2$) svo sem í vinnusvæði innanhúss. Neyðarlýsing (15 lux) verður við rafmagnsnntak/áðatöflu og aðalþakbita fyrir starfsemi. Lýsing þarf að að vera við útlýs flötaleiða nema umhverfislýsing gefi næga lýsingu.

Starfsmannahúsi
Við hlö skemmanar verður 54 m² starfsmannahúsi sem er útbúin úr þremur stálgámum. Ekki er krata um skilgreinda brunamótstöðu á burðarvirki vegna stærðar og greiðra flötaleiða í gagnstæðar áttir. Öll rými eru með opnanlega glugga. Ekki er samburarahætta milli húsnæna.

Veggklæðningar innar- og utan húss verða flokki 1 þ.e. K10 B-s1,d0 skv. ÍST EN 13501-1. Útveggir eru einangraði að utan með steinull og klæddir kortenstáli, en að innan með K13 einangrunarvegi og steinull. Gólfefni verða í flokki G eða D1-s1 skv. ÍST EN 13501-1. Í húsinu verða slökkvitæki, neyðarlýsing og út-ljós sbr. grein er frá hér að ofan. Reyklosun verður um hurðir og glugga.

Aðkoma slökkvitækis
Aðkoma slökkvitækis verður frá Tinelli, sunnan megin.

Eftirlit og viðhald, eigin eftirlitskerfi
Þjónustusamningar verður gerður um eftirlit og viðhald á brunavarnarbúnaði hússins (brunavarnarbúnaði, loftfræskertum, handvörkum slökkvitækja, út- og neyðarlýsingu). Sett verður upp eigið eftirlitskerfi brunavarna fyrir Gjáhellu 1. Eftirlitskerfið skal unnið í samvinnu við slökkvilið eða brunahönnuð. Hluti af eigin eftirlitskerfi er viðbrögðs- og rýmingaráættun.

Sótt er um byggingarleyfi fyrir byggingu á skemmu við Tinelli 8 auk gámaeininga fyrir starfsmannahúsi. Starfsmannahúsinu eru tvær til þrjú starfsmenn.

BYGGINGARLÝSING, SKEMMA:
Fyrirhuguð bygging er stálgrindarskemma, ætluð fyrir atvinnustarfssemi sem felur í sér niðurníð (bílur, stál- og járnflékar) í brotajárns. SOKKLAR: Sökkjar eru steinsteyptr á fyllingu, sjá teikn. verkfræðings. Einangra skal niður á sökkuveggi 50 cm að innanverðu með 100 mm frauðplasti.

BOTNPLATA: Botnplata er steinsteyptr ofan á þjappaða fyllingu, sjá nánar teikn. verkfræðings. Undir plötu skal einangra með 100 mm polystýren frauðplasti. Ísteyptur gólfhlí verður í plötu.

ÚTVEGGIR: Burðarvirki hússins eru stálbitar með steiptum veggjum upp í 1m hæð. Útveggir verða stálklæddir með 100mm Polyurepan samlokueiningum.

ÞAK:

Eldvarnir: Þakhall er 15°, þakrásar eru úr stáli. Klæðning ofan á þak er stálklæðning með 150mm Polyurepan samlokueiningum. Brunaslaga er staðsett við austurgalli hússins.

Reyklosun er um 10 þekkgugga úr auðbrennanlegu plasti, samtals 16m²

Oluskiþja verður skv. ÍST EN 858 og leiðbeiningar um oluskiþju frá UST.

tengdar vera oluskiþja.

Frárennslí verður vald í gegnum olu og sandfang. Halli lænds mun veita vafln frá haugum og í niðurfyll og lagirn sem Hrafn brotajárns og mislufandi tegundir hælina brotamálma verða aðskildir á afmörkuðu svæði með þefanlegum steiptum hléslökueiningum (kubbum) þar sem gætt verður að tjarlegum vegna brunavarna.

Allar klæðningar byggingar verða minnst í flokki 2.

BYGGINGARLÝSING, SKRIFSTOFA:
Byggingin er í grunninn þrjár gámaeiningar úr SPA-H stálvirki. Útveggir, 1,6mm SPA-H stálvirki, eru einangraði að utanverðu með min. 75mm steinull og innanverðu með 40mm ásprautaðri einangrun (K-13) ásamt 100mm steinulareinangrun, 40kg/m³.

Byggingin situr á steinsteyptri botnplötu. Botnplata er steinsteyptr ofan á þjappaða fyllingu, sjá nánar teikn. verkfræðings. Undir plötu skal einangra með 100 mm polystýren frauðplasti. Útveggir byggingar eru klæddir veðruðu kortenstáli.

þakull mívindpappa milli sperra. Klætt með vatnsheldum krossvið og þakdúk. Sjá nánar sérteikningar arkitekts. Þak byggingar er úr 4mm SPA-H stálplötu. Ofan á það er hefðbundið létt sperruþak með 6° halla. Einangrað með 150mm Undir stálplötu er einangrað með ásprautaðri einangrun (K-13) og steinull, (samtals 70mm). Klætt með 2x12 gíspjótum. Hitabagnir, neyðkvatnslagnir og skólplagnir eru ekki sýnlegar, lagðar í göfplötu eða undir botnplötu eflir aðstæðum. Aðvörðunartakum á töppanarstæð og varmaskiptir sem tryggir að vatn verði ekki heitara en 65° við töppanarstæði. Hitakerfi er hefðbundið ofnakerfi. Gler skal ráðstafað til að heiti vatn valdi ekki brunaskaða á húð, í d með viðurkenndum Gluggar, eru ágluggar í dökkgráum lit í samræmi við andtekt. Gler í gluggum er tvöfalt einangrunargler, a.m.k. K-gler. Lettir innveggir eru úr málmgínd klæddir tvöföldum gíspjótum. Rakavarið gís í votrymum.

Niðurfyll í votrymum fráregning skv. byggingarreglugerð.

Eldvarnir: Allar klæðningar byggingar verða minnst í flokki 2.

Reykkyrnar eru a.m.k. í almenningi. Slökkvitæki er í andýrni.

Skjólveggir. Garð- og skjólveggir á lóð eru bæði steinsteyptr og úr veðruðu kortenstáli.

LÓÐ & LÓÐARFRÁANGUR:
Bilastæði á lóð eru 9 (þar af eitt fyrir hreyfihamlaða). Gönguleiðir á lóð eru malbikaðar, vinnusvæði innan lóðar er með bundnu slitlagi. Gólfhléður er notaðar til að taka hæðarmismun á vissum stöðum innan lóðar.

Skemman:

U-gildi útreiknanlegra byggingahluta er sem hér segir:	W/m ² K	Helstu stærðir mhl 01:	
Útveggir	0,36	Brúttóflötur m ²	300,0m ²
Ínnaðarhurðir	0,75	Birt flatarmál m ²	300,0m ²
Gluggar (þakgluggar úr auðbrennanlegu plasti)	1,90	Brúttórúmmál	1.839,0m ³
Hurðir	1,90	Brúttórúmmál f. utan botnpl.	1.779,0m ³
Létt þak (yfeiningar)	0,19	Lóð: 8079,1m ²	
Gólf: Á fyllingu, með gólfhlí	0,25	Nýtingarhlutf. 0,04	
Útveggir, vegið meðaltal (veggjeftr, gluggar, hurðir)	0,50		
(Nánari upplýsingar eru sýndar í töflu yfir varmatapsútreikninga, sem fylgiskjal með teikningum).			

Orkusammi:

U-gildi útreiknanlegra byggingahluta er sem hér segir:	W/m ² K	Helstu stærðir mhl 02:	
Útveggir	0,36	Brúttóflötur m ²	57,7m ²
Gluggar (karmar, vegið meðaltal glers, k-glers)	1,60	Birt flatarmál m ²	57,7m ²
Hurðir	1,90	Brúttórúmmál	267,1m ³
Gólf: Á fyllingu	0,25	Brúttórúmmál f. utan botnpl.	195,6m ³
Létt þak	0,19	Lóð: 8079,1m ²	
Útveggir, vegið meðaltal (veggjeftr, gluggar, hurðir)	0,56	Nýtingarhlutf. 0,04	
(Nánari upplýsingar eru sýndar í töflu yfir varmatapsútreikninga, sem fylgiskjal með teikningum).			

Skrifstofa:

U-gildi útreiknanlegra byggingahluta er sem hér segir:	W/m ² K	Stærðir Samtals:	
Útveggir	0,36	Brúttóflötur m ²	357,7m ²
Gluggar (karmar, vegið meðaltal glers, k-glers)	1,60	Birt flatarmál m ²	357,7m ²
Hurðir	1,90	Brúttórúmmál	2.048,1m ³
Gólf: Á fyllingu	0,25	Brúttórúmmál f. utan botnpl.	1.974,6m ³
Létt þak	0,19	Lóð: 8079,1m ²	
Útveggir, vegið meðaltal (veggjeftr, gluggar, hurðir)	0,56	Nýtingarhlutf. 0,04	
(Nánari upplýsingar eru sýndar í töflu yfir varmatapsútreikninga, sem fylgiskjal með teikningum).			

Sampykkt þann
29. ágú. 2018
Byggingafulltrúinn í Hafnarföð

skýringar:

yfirlitsmynd:

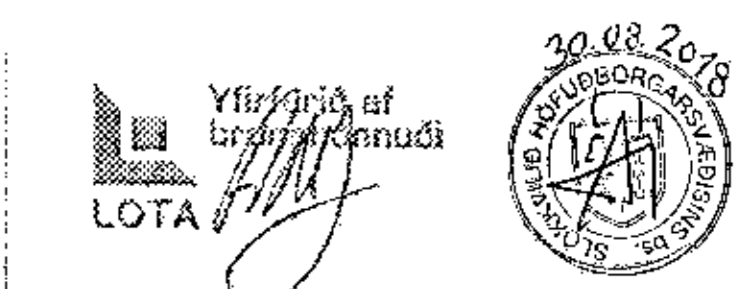

verkhelti: Tinella 8

verkhelti: Byggingarl., afstöðum. snið

mkv.:	1:500 1:100
dags.:	12.07.2018
hannað.:	EH, JGÓ
teiknað.:	EH, JGÓ
blaðstærð.:	A1

dags. breytinga:

br. (a):
br. (b):
br. (c):
br. (d):
br. (e):
br. (f):
br. (g):
fylgiskjöl: Tillaga að grunnmynd f. gámaeiningar

Jón Grétar Ólafsson, arkitekt
kt: 130975-3219
Naustabryggja 2
110 Reykjavík s: 899 4977
joni@joni.is
Eliert Hreinsson arkitekt
kt: 121086-2129
Skattahlíð 16
105 Reykjavík. s: 845 5434
eliert@atark.is
samb.:
samb.:
teikn.nr.

A01