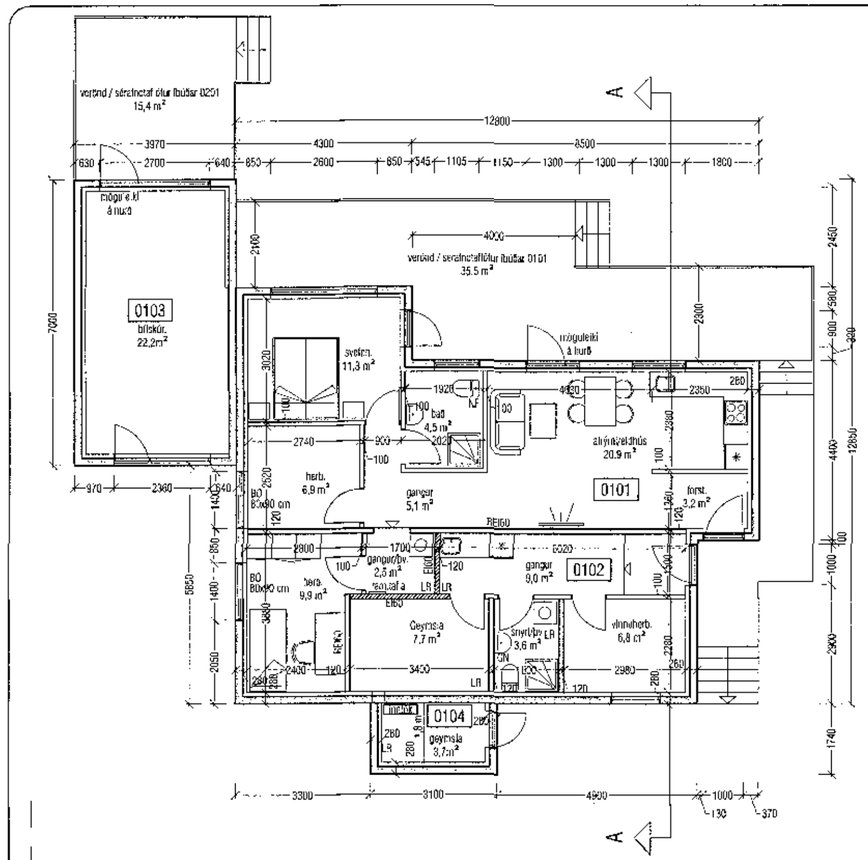

Grunnmynd 1. hæðar mkv. 1:100

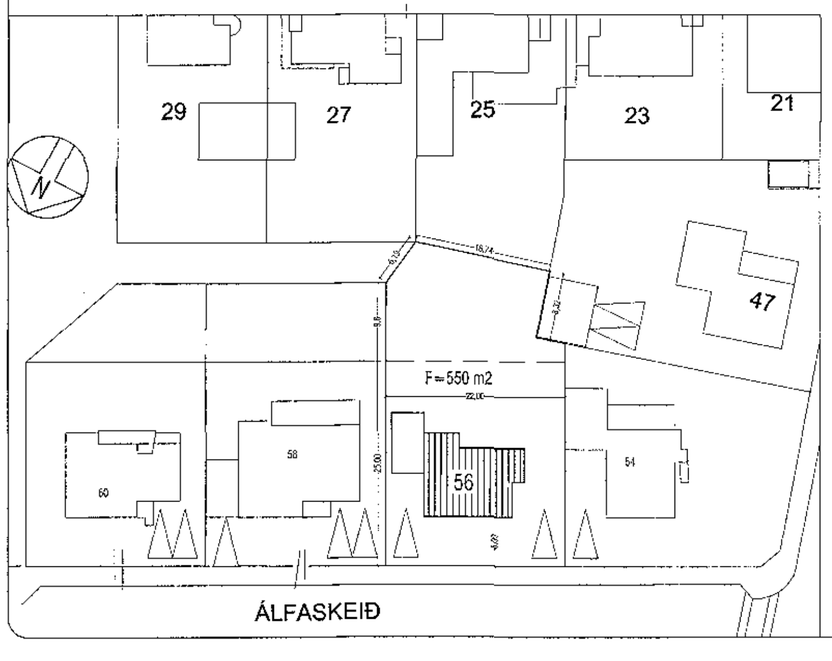

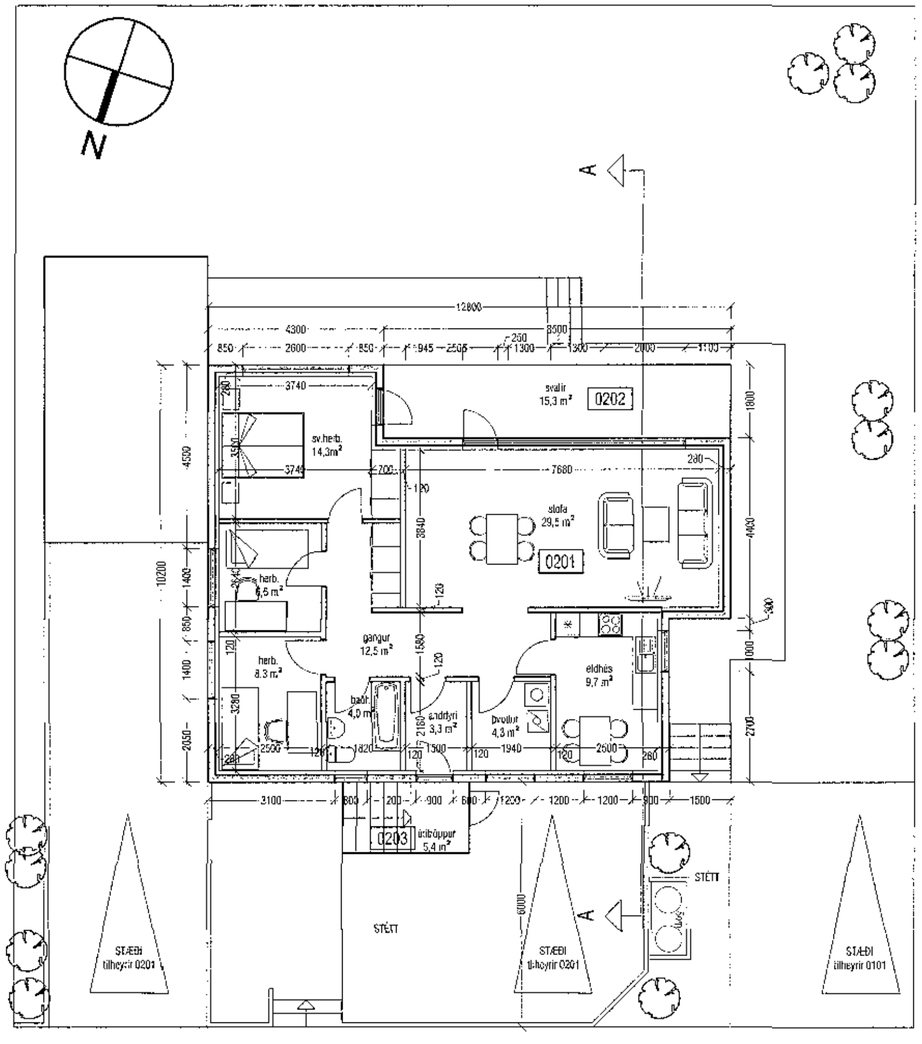

Grunnmynd 2. hæðar mkv. 1:100

Samþykkt þann
13. juni 2018
Byggingafulltrúinn í Hafnarfirði

BYGGINGARLÝSING:

LANDNR: 119875
STAÐGREINIR: 1400-1-01100500

BREYTING:
BYGGINGARLÝSING ÞESSI Á VIÐ UM BREYTINGU Á INNRA SKIPULAGI Á JARÐHÆÐ.
HERBERGI Í NORÐ-VESTUR OG GANGUR AÐ ÞVÍ SEM ÁÐUR TILHEYRÐU 1. HÆÐ VERÐUR HLUTI AF JARÐHÆÐ OG SETTUR ELDHÚLFANDI VEGGUR Á MILLI.
SKIÐULAG VEGGJA KRING UM BAÐ, OG ELDHÚS ER ENDURNÝJAÐ, ÞÁ ER SETT HURÐ ÚT Á VERÖND FRÁ STOFU. ÚTVEGGUR UNDIR SVÓLUM ER KLÆDDUR VATNSVÖRÐUM PANEL.

LAGNALEIÐIR.
KRAFA ER UM AÐGENGI AÐ INNTAKI HITA OG RAFMAGNS.
FRÁRENNSLISLAGNIR ERU TENGDAR VIÐ ELDRA FRÁRENNSLI SEM VAR Í GEYMSLUM. HITALAGNIR ERU LAGÐAR MEÐ ÚTVEGG FRÁ HITAINNTAKI. NEYSLUVATNSLAGNIR ERU LAGÐAR Í FOLSKU LOFTI FRÁ MÆLAGRIND AÐ BAÐI OG MEÐ ÚVEGG Í ELDHÚS.

STÆRÐIR FYRIR BREYTINGU, SAMKVÆMT FMR:

ÍBÚÐ JARÐHÆÐ 0101 :	66,7 m2
ÍBÚÐ 1. HÆÐ 0201 :	142,5 m2
ALLS :	209,2 m²

EFTIR BREYTINGU:

ÍBÚÐ JARÐHÆÐ	0101 :	76,7 m²
VINNUSTOFA JARÐHÆÐ	0102 :	32,6 m²
GEYMSLA JARÐHÆÐ	0103 :	5,4 m²
BÍLSKÚR JARÐHÆÐ	0104 :	27,8 m²
ÍBÚÐ 1. HÆÐ	0201 :	109,3 m²
STÆRÐ HÚSS, ALLS :		248,8 m²

MERKINGAR:
LR LOFTRÆST RÝMI
NF NÍÐURFALL
BO BJÖRGUNAROP STÆRÐ MIN. BXH 60X90 CM

VEKTOR
- hönnun og ráðgjöf -
Síðumúla 3, 108 Rvk, s: 554-6650 / 897-5363

Sigurður Hafsteinsson
byggingatækni/ræðingur
Kt. 030859-7749
email: sigurdur@vektor.is

Teikn. nr. | Tilvísun á teikningu | Br. | Dags.
Samþykkt

Álfaskeið 56

Grunnmynd 1. og 2, hæð,
Byggingalýsing, afstöðumynd

Hannað	Teiknað
SH	SA

Dagsetning	Verk nr.	Mælikvarði	Teikn. nr.
15.06.2018		1:100	A-01