

Samþykkt þann
05. sep. 2018
Byggingafulltrúinn í Hafnarfjarðar
[Signature]

Upphaflegur uppdráttur gerður af
Kjartani Sveinssyni í desember 1965

Uppdráttur með gluggabreytingu
gerður af Erlendi Árna Hjálmarssyni í
apríl 1995

Byggingarlýsing:
Útveggir eru steinsteiptir,
einangraðir og múraðir að innan.
Þak er flatt með ábræddum
þakpappa

Útlitsbreytingar:
Útihurðum á suðurhlið húss fækkað
úr þremur í eina. Gluggar í sama stíl
og núverandi gluggar koma í stað
þeirra hurða sem verða fjarlægðar.
Sá inngangur sem enn er til staðar
verður hliðrað um 0,6m til norður.
Einnig verður reikháfur fjarlægður.

HANNAÐ:	MI	DAGS.:	20.05.2018
TEIKNAD:	IMJ	KVARÐI:	1:100
YFIRF.:	IMJ	VERK NR.:	-
SKRÁ:	Mávahraun 14	TEIKN. NR.:	01

SAMP.:
FRUMSTÆRD BLADS: A2

MÁVAHRAUN 14
220 HAFNARFJÖRÐUR

Útlit
Fækkun hurða á suðurhlið og
glugga-viðbætur

ARITUD HAFNARFJÖRÐUR
Magnús Ingvarsson
BÍ Byggingafræðingur BSc
Kl. 1711603249
[Signature]

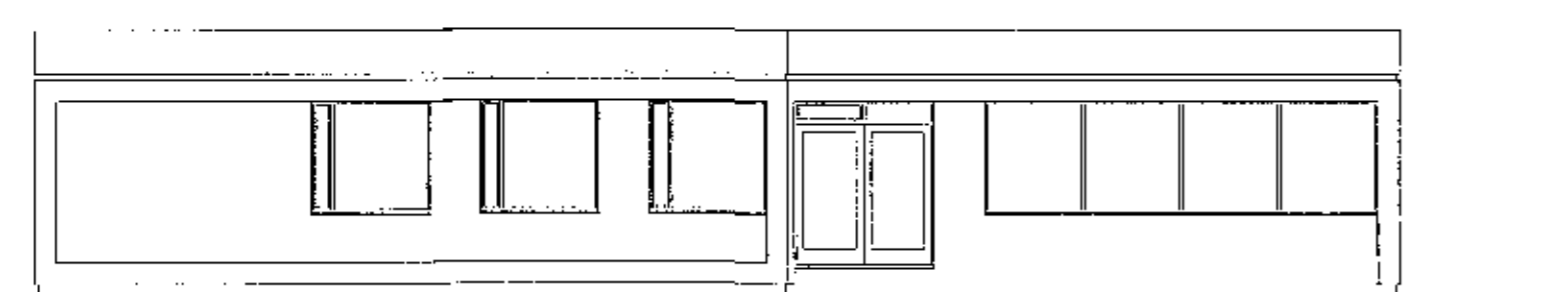

Vesturhlið
1:100

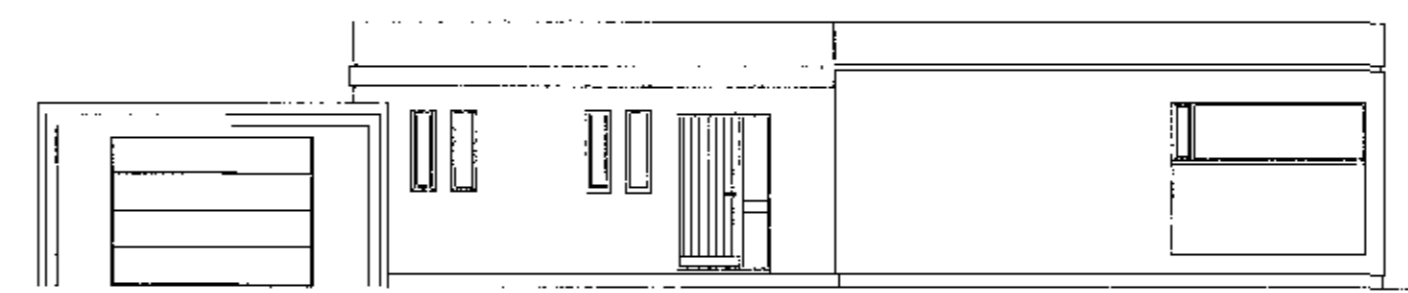

Suðurhlið
1:100

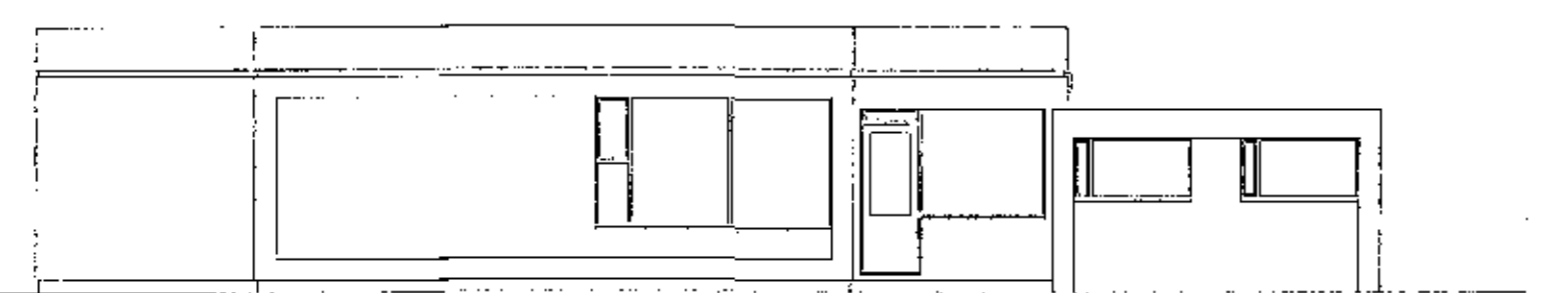

Norðurhlið
1:100

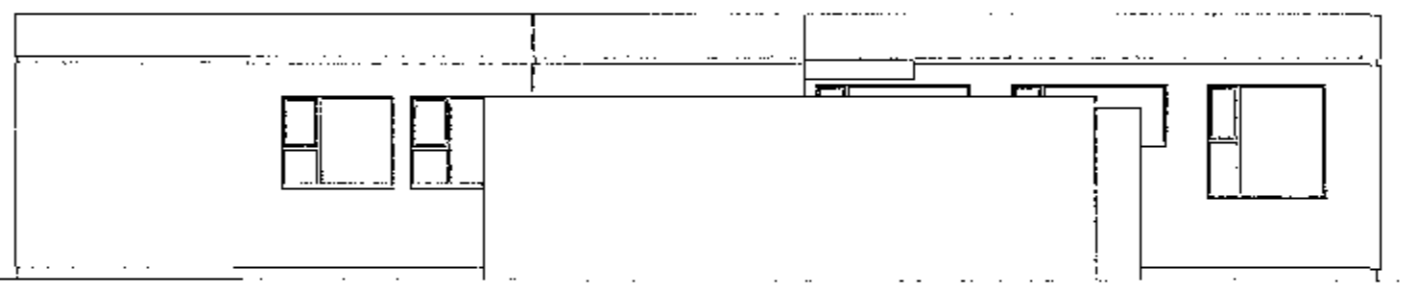

Austurhlið
1:100