

Samþykkt húseiganda.
 Hús 87: *Jóna Laufey Elisd. 30018-3969*
 Hús 89: *Jóhanna Arnadóttir kt 06165-4003*
 Hús 91: *Árnyr Póðinn Bjarnadóttir 360346-2589*
 Hús 93: *Ólafur Bj. Kjartan. 190173-4619*
 Hús 97: *Sigrún L. Magnúsdóttir 0210632159*

Samþykkt þann
12 Sep. 2018
 Byggingafulltrúiðin í Hafnarfirði

Úr Gildi

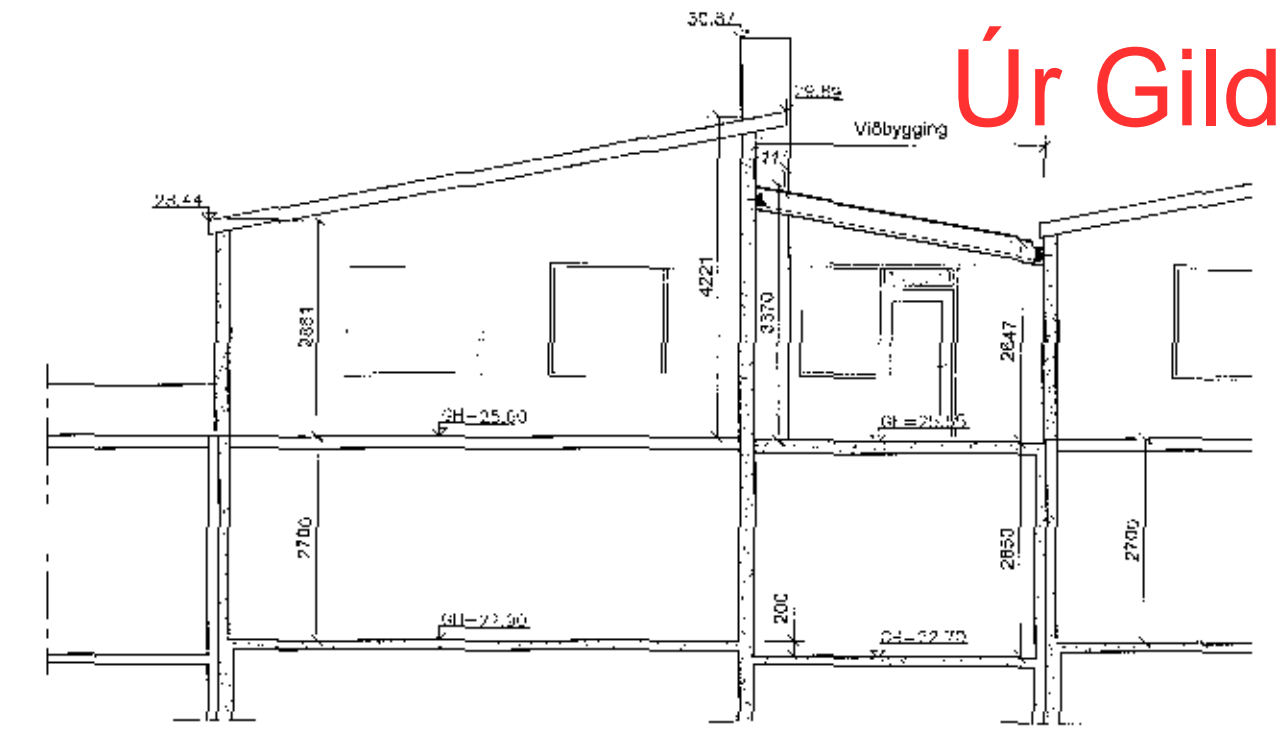
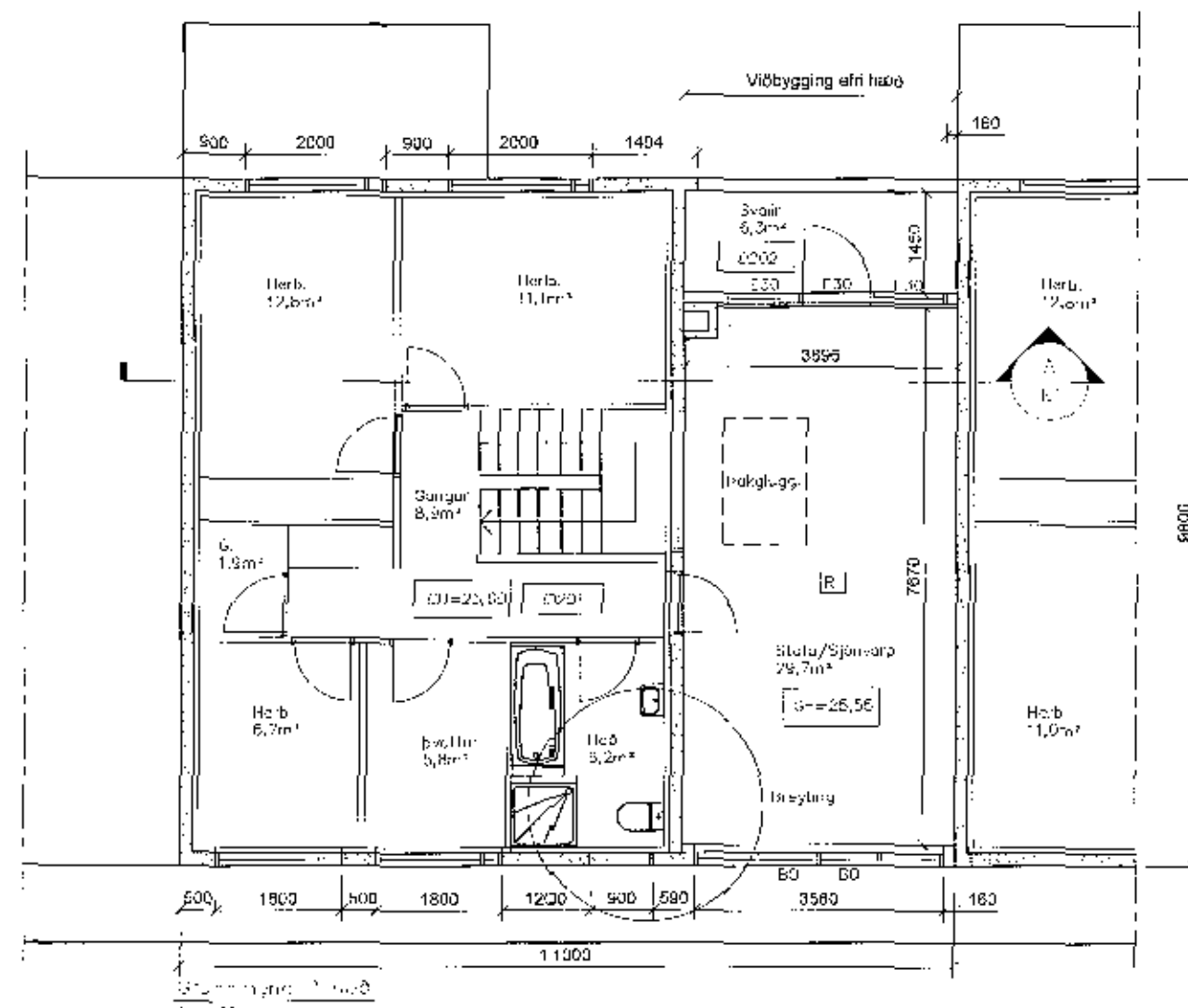
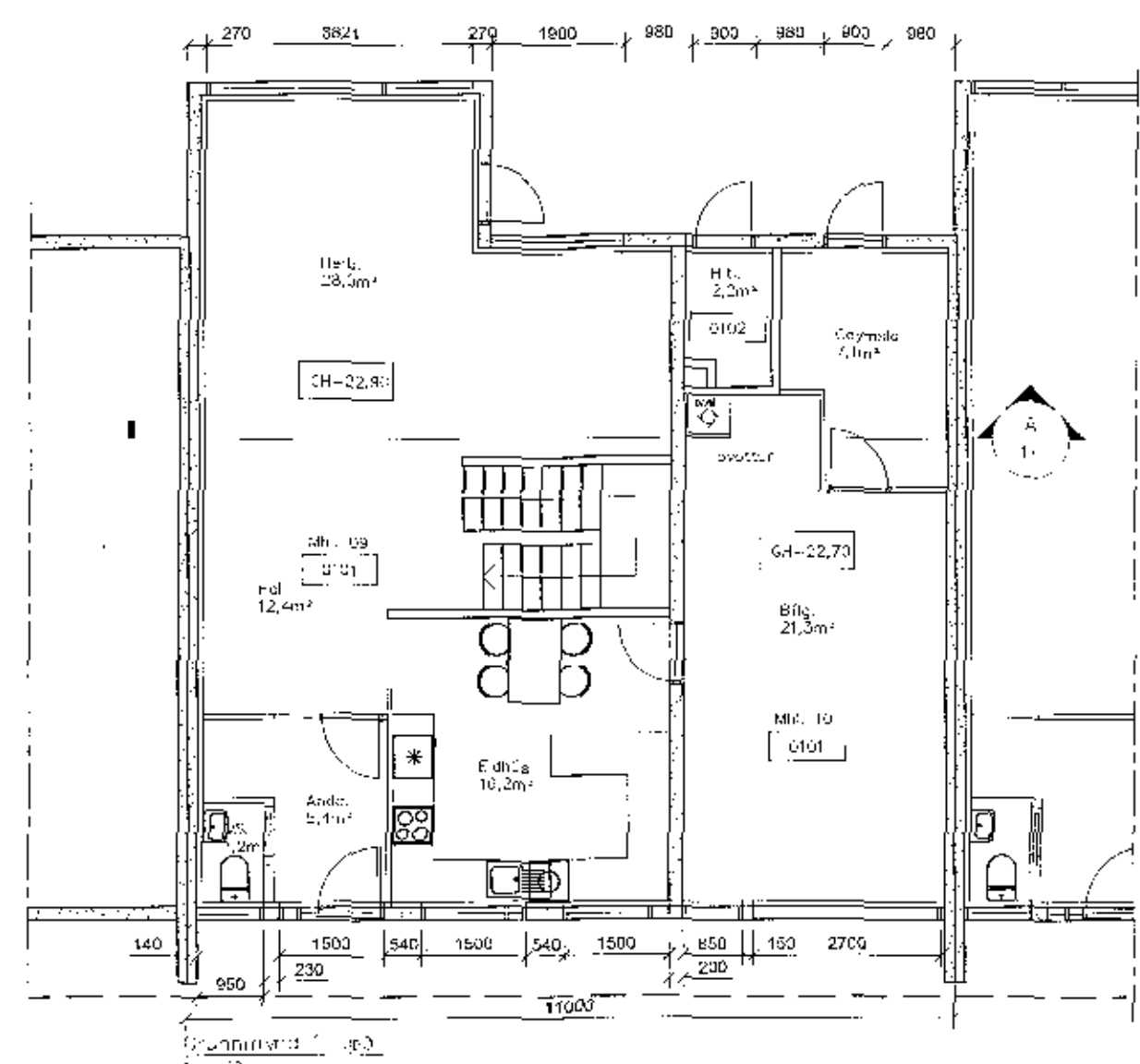

STÆRD Á HÚSI:

Flatarmál húss fyrir breytingu:
 Íbúð 150,2 m²
 Bilskúr 38,0 m²

Flatarmál húss eftir breytingu:
 Íbúð 188,4 m²
 Bilskúr 38,0 m²

MÍÐVANGUR 95
STAÐGREINIR - 61900870
LANDNÚMÉR - 121908

Húsið er tekið af Kjartani Sveinsyni, og samþykkt í byggingaræfnd 11.03.1970. Húsið er steinsteyp, lettr millivaggi eru hláðir og timbur. Þak er gert úr timbri, klætt bárustalli. Þak bilskúrs er sleyp. Núverandi húsi er ekki breytt byggingartekni.

Viðbygging kemur utan á núverandi bilskúr.

Viðbygging Byggingarefni.

Veggir.
 Efri hluti veggja eru gerðir úr 150mm tilbúgrúnd og einangrað með 150mm steinullareinangrun.
 Neðri hluti veggja eru núverandi steyp handröð, tilbúgrúnd verður sett innána þak og einangrað með 100mm steinullareinangrun. Veggir að innan klæddir með 13mm gipsplötum.
 Veggir að utan klæddir með málalum Virocplötum.
 Veggur á milli húsa 95 og 97 skal setja grind og einangra með 150mm steinullareinangrun og grind klædd með 13mm gipsplötum.
 Gluggar eru úr timbri með tvöföldu einangrunargleri. Gler í vegg að svölum skal vera með E30 eikvarnargleri.

Þak:
 Þak er byggt upp á hefðbundinn hátt sperrur 50x225mm, c/c 600mm. Einangrað með 200mm steinullareinangrun með vindþappa. Neðan á sperrur kemur rakavörð, síðan afrittingargind 25x45mm c/c 600mm. Loftklæðning verður 13mm gipsplötur.
 Loftklæðning ofaná sperrur er 25x150mm borðklæðning með bili á milli borða til að tryggja loftur.
 Ofaná borðklæðningu kemur heilsóðin PVC- eða asfaltúður. Gluggi er viðarglugg með þryggisgleri (K-gler).
 Nýr gluggi kemur á bæðherbergi í stað þess sem byggt verður yfir.

Skráningartala: Miðvangur 95 Hafnarfirði
 Landnúmer: 121908
 Matshlutanúmer: 08
 Útgáfa: 4.01 Daga: 3.9.2018

DD	D1	D2	D3	D4	Stærðir	D5	D5M	D6	D7	D8	D9	D10	D10b	D10c	D11	D12	D16	D17
Lokun	Sýni	Núverandi	Íbúð	Íbúð	Stærðir	Stærðir	Stærðir	Stærðir	Stærðir	Stærðir	Stærðir	Stærðir	Stærðir	Stærðir	Stærðir	Stærðir	Stærðir	Stærðir
		Matahluti			179,9	0,0	5,8	3,4	174,5	0,0			576,3	346,3	174,5			449,856
		Botn																
A	0101	1.Hæð	N	0101	78,2	0,0	3,8	0,0	78,2	0,0			211,1	83,2	78,2			170,640
		Íbúð			78,2		3,8		78,2		7,70	7,70	211,1	83,2	78,2			
		2.Hæð																
A	0201	Íbúð	N	0201	101,7	0,0	0,0	3,4	96,3	0,0			347,7	83,1	96,3			179,216
B	0202	Svavir	N	0202	101,7			3,4	96,3		2,85	4,22	347,7	83,1	96,3		3,36	
Eignarhald					Skráningartala: Miðvangur 95 Hafnarfirði, Bilgæmsla Landnúmer: 121908 Matshlutanúmer: 10 Útgáfa: 4.01 Daga: 29.5.2018													
		Eignarhald																
		Íbúð			174,5	449,856	449,856											
		Allt			174,5	449,856	449,856											

Skráningartala: Miðvangur 95 Hafnarfirði, Bilgæmsla
 Landnúmer: 121908
 Matshlutanúmer: 10
 Útgáfa: 4.01 Daga: 29.5.2018

DD	D1	D2	D3	D4	Stærðir	D5	D5M	D6	D7	D8	D9	D10	D10b	D10c	D11	D12	D16	D17
Lokun	Sýni	Núverandi	Íbúð	Íbúð	Stærðir	Stærðir	Stærðir	Stærðir	Stærðir	Stærðir	Stærðir	Stærðir	Stærðir	Stærðir	Stærðir	Stærðir	Stærðir	Stærðir
		Matahluti			58,0	0,0	0,0	0,0	38,0	0,0			135,2	30,6	58,0			87,210
		Botn																
A	0101	1.Hæð	B	0101	38,0	0,0	0,0	0,0	38,0	0,0			111,7	30,6	38,0			80,540
		Bilgæmsla			34,8				34,8		7,85	2,85	102,6	28,4	34,8	2,85		
A	0102	Hiti	T	0102	3,2				3,2		2,85	2,85	9,1	2,2	3,2	2,85		6,270
Eignarhald					Skráningartala: Miðvangur 95 Hafnarfirði, Bilgæmsla Landnúmer: 121908 Matshlutanúmer: 10 Útgáfa: 4.01 Daga: 29.5.2018													
		Eignarhald																
		Íbúð			38,0	80,940	80,940											
		Bilgæmsla			24,8	6,270	6,270											
		Hiti			3,2				3,2		2,85	2,85	9,1	2,2	3,2	2,85		
		Allt			36,0	87,210	87,210											

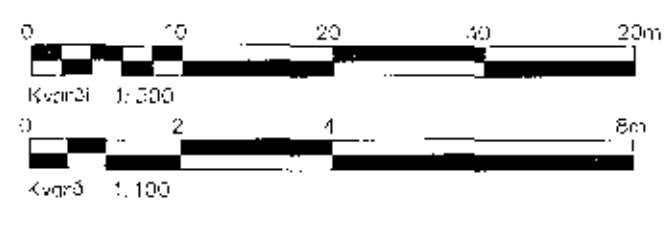
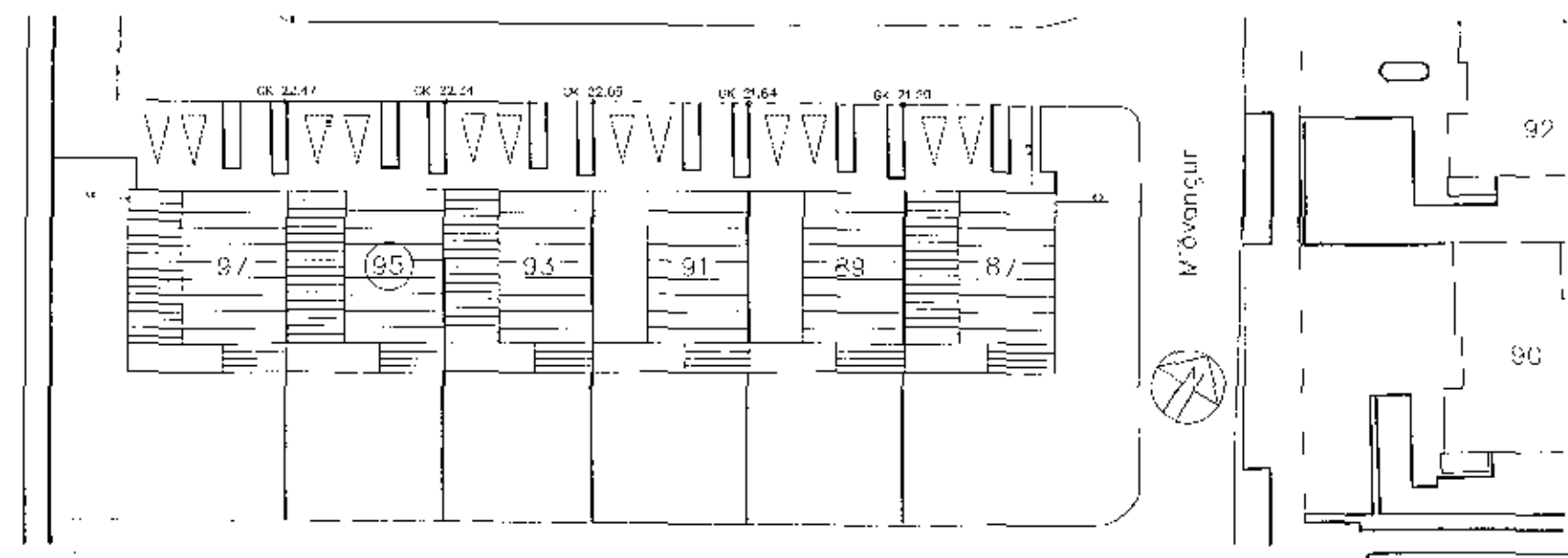

Miðvangur 95, Hafnarfirði

Strendingur ehf.
 Verktæðing
 Verktæðing
 Verktæðing

Viðbygging
 Útlit, grunnmyndir og snið

Dagur: 17.05.2018
 Skráningartala: 17.05.2018
 Verktæðing: JW/JMK

Skala: 1:100/1:500/101

Strendingur ehf. Verktæðing