

Dalshraun 13, 2. hæð, útleiguherbergi/gistiheimili

grunnmynd 2. hæð 1:100, gistiherbergi á allri hæðinni 1.100

byggt á eldri núv. lausn gerðar eftirfarandi úrbætur á allri hæðinni:

Settar eldvamhurðir EICS30 til allra herbergja, aðalhurð til stíghúss enúð út. Nýtt ræstiherbergi gert með eldvarnarumgjörð að stíghúsi. Bæðherbergi endurnýjuð algjörlega, salernum fjölgað, sem og sturtum og handlaugum. Eldunaraðstaða endurnýjuð, ný innrætting og mataðstaða íbúa með sér læstum skápum. Stígi er gerður við núv. skýggi vestanmegin, austurálmá fær tengingu með stalhurð við núvarandi stálstíga veislusalur frá núv. svölum til jarðar.

Þar sem ekki er lyfta í stíghúsinu og ekki mögulegt að setja slíkt er ekki sýnt gistiherbergi eða bæðherbergi fyrir fatlaða á hæðinni.

BRUNAVARNIR

Eftirfarandi brunahönnun og brunavarnarlýsing er gerð af Brunahönnun slf (mál nr. 18-108-001) í september 2018 fyrir Dalshraun 13, Hafnarfirði (2.h). Til grundvallar lausnum brunavarna er byggingarreglugerð nr. 112/2012 og 350/2013 með síðari breytingum. Ekki er um að ræða frekari brunavarnaskýrslu.

Flokkun og notkun byggingar

Hæðin verður í notkunarflokki 4 skv. byggingarreglugerð. Um er að ræða breytta notkun á hæðinni frá áður samþykktum teikningum.

Brunahólfun

Hvert gistiherbergi er sér brunahólf. Gangur við gistiherbergi ásamt salernum eru sér brunahólf. Stíghúsi er sér brunahólf. Ræstingar eru sér brunahólf. Eldunaraðstaða er hvor um sig sér brunahólf. Einfaldir gluggapóstar í framhaldi af brunahólfandi veggjum verða klæddir báðum megin með 13 mm Viroc eða sambærilegu til að uppfylla a.m.k. EI60. Þar sem lárétt fjárlægd milli glugga mismunandi brunahólfa er minni en 60 sm er sett E30 gler.

Burðarvirki

Hæðaskil eru talin vera a.m.k. REI90 (steinsteyp). Brunamatstaða aðalburðarvirka er talin vera a.m.k. R90. Þakplata er steinsteyp og uppfyllir a.m.k. REI60.

Klæðningar

Klæðningar verða skv. ÍST EN 13501. Innanhúsklæðningar verða í flokki 1 og gólfefni í flokki G. Utanhúsklæðningar eru í flokki 1. Þakklæðningar eru í flokki B(roof) (12).

Flóttaleiðir

Hvergi er lengra en 30 m í næsta útgang. Frá hvorum herbergjagangi eru tvær óháðar flóttaleiðir, annars vegar um útstíga og hins vegar um aðalstíghúsi.

Flóttahurðir skulu búnar neyðarhúnum eða "push pad". Í hverju gistiherbergi skal vera flóttaleiðauppdráttur sem tilgreinir flóttaleiðir og helstu viðbrögð við bruna.

Brunaviðvörðunarkerfi

Viðurkennt númerað brunaviðvörðunarkerfi verður á allri hæðinni skv. ÍST EN 54 og reglum Mannvirkjastofnunar. Stjórnstöð og yfirliðsmynd er við inngang á fyrstu hæð. Kerfið verður tengt viðurkenndri vaktstöð.

Loftræsikerfi

Gistiherbergi eru almennt loftræst um glugga. Útsog frá böðum og eldunaraðstöðu eru sérstæð og fara ekki í gegnum brunahólf.

Reyklosun

Reykræsing er almennt um glugga og hurðar.

Slökkvitæki

Slökkvitæki skv. ÍST EN 3 skulu m.a. staðsett skv. teikningu, t.d. 6 L léttvatn og 5 kg kolsýra við rafmagnstöflur. Slökkvitækin skulu sett upp af viðurkenndum aðila. Staðsetning slökkvitækja skal merkt með til þess gerðum skiltum.

Út- og neyðarlýsing

Út- og neyðarlýsing verður sett upp á allri hæðinni skv. byggingarreglugerð, ÍST EN 1838, ÍST EN 50172 og öðrum tengdum stöðlum. Reikna skal með a.m.k. 1 lux á göngum og eldunaraðstöðu en 5 lux í stíghúsi.

Aðkoma slökkviliðs og slökkvivatn

Aðkoma er góð kríngum húsið.

Eftirlit og viðhald brunavarnakerfa

Þjónustusamningur verður gerður um eftirlit og viðhald á brunavarnakerfum hússins (brunaviðvörðunarkerfi, handvirkum slökkvibúnaði og út- og neyðarlýsingu). Sett skal upp eigið eftirlitskerfi brunavarna fyrir Dalshraun 13 (2h).

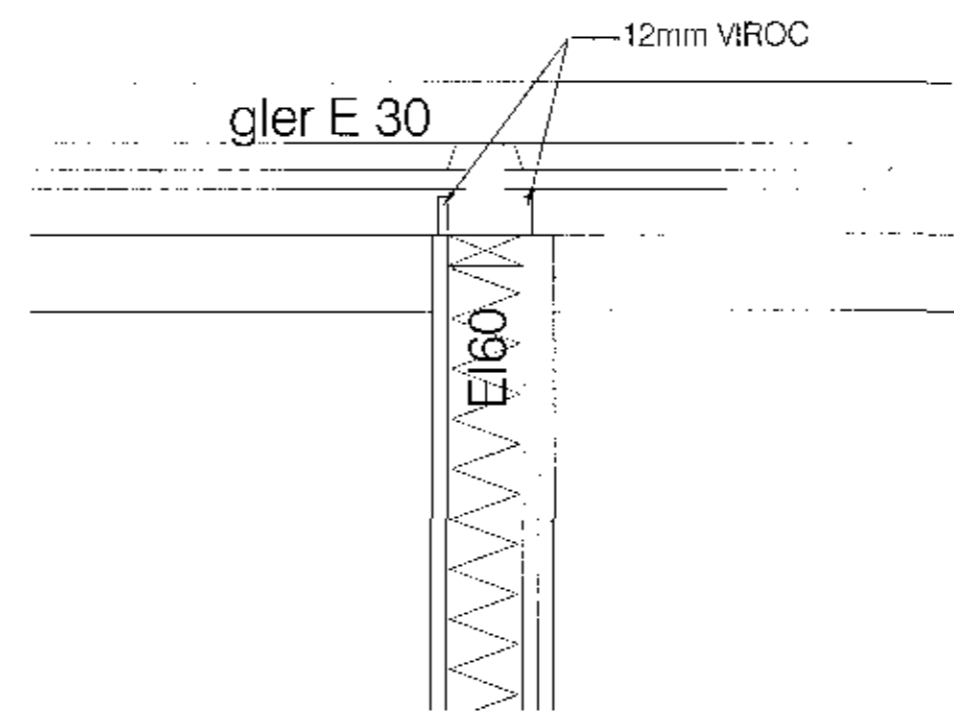

við undirritaðir meðeigendur að Dalshrauni 13 höfum skoðað fyrirhugaðar breytingar hvað varðar stíga á vestur gaffi og lýsum okkur samþykka:

Sveinn Gunnarsson eigandi rýmis 01-01
Danþorður Laekjars eigandi rýmis 01-02
Þorgerður Gunnarsdóttir eigandi rýmis 01-03
Fl. Isidóru eigandi veislusalur 2. hæð



Digitaly signed by
Gunnar H. Kristjánsson
DN: cn=Gunnar H. Kristjánsson, ou=Byggingafulltrúinn slf, o=Byggingafulltrúinn slf, email=gunnar.h.kristjan@byggingafulltruin.is, c=IS
Reason: I have reviewed this document
Location: Reykjavik
Date: 2018-09-13 09:14Z

skýringar.:	
verkheiti.:	Dalshraun 13 Útleiguherbergi 2 hæð
verkhliuti.:	Grunnmynd 2. hæð; brunaskýrsla
mkv.:	1:100
dags.:	10.9.18
hannað.:	GG
teiknað.:	GG
blaðstærð.:	A-2
dags. breytinga:	
br. (a).:	
br. (b).:	
br. (c).:	
br. (d).:	
br. (e).:	
br. (f).:	
br. (g).:	
fylgiskjöl.:	
	Guðmundur Gunnlaugsson, arkitekt FAÍ kt: 190554-3419 Teiknistofan Archus slf, Stórhöfða 17. 110 Reykjavík, s: 567 7735 gsm: 898 7894 gg@archus.is - www.archus.is
samb.:	
teikn.nr.:	



A02