

yfirlitsmynd 1:500

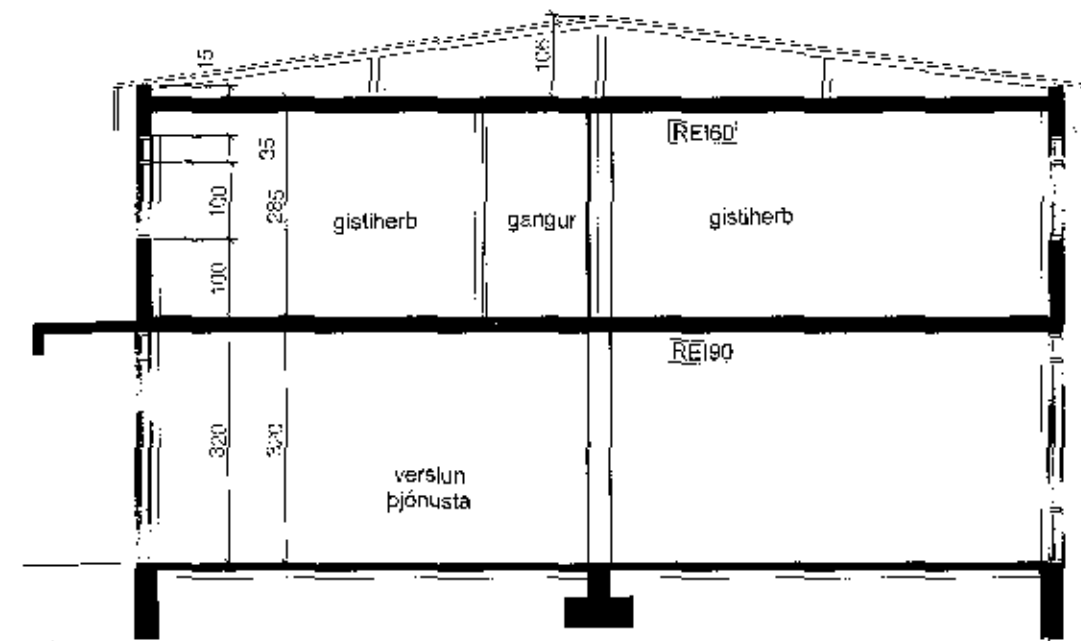

sneiðing A-A 1:100

Gistirými á allri 2. hæð Dalshrauni 13.

Byggingarlýsing:

Húsið Dalshraun 13 er byggt sem verslunar og skrifstofuhúsnæði í kringum 1980.

Á 1. hæð er verslun og þjónustustarfssemi; málingarvörverslun, hárgreiðslustofa og sjoppa, í austurenda veislusalur á 2. hæð. Í mörg á hefur á 2. hæð verið útleiga herbergja sem og tannlæknastofa í eystri hluta hæðarinnar. Nú hefur sami eigandi keypt alla 2. hæðina og vill endurnýja hana gjörsamlega eftir lögum og reglum nútímans og leiða út sem herbergi í langtímaleigu, svo sem verið hefur í vesturenda.

Sameiginleg ræsting hefur verið undir stiga. Þar eru inntök vatns og hita og ný ræsting verður gerð á stigapalli 2. hæð, sem nýtist allri hæðinni. Hún er eldvarin með eldvarnarhurð að sameign. Öll herbergi eru endurbyggð og eldvarnar leystar, hvert herbergi verður sér brunahólf með eldv. hurð og frágangur gerður við glugga svo sem brunahönnuður fyrirskrifa í skýrslu sinni. Baðherbergjum og sameiginleg eldhús eru endurbyggð, salernum og sturtum fjöggað í samræmi við kröfur núv. reglugerðar. Í ræstiherbergi verður þvottavél og þurrkari til afnota fyrir leigjendur.

Nýr stigi; galv stálstigi verður settur til jarðar frá skyggni á vesturgafli en flóttaleið gerð úr austurhluta með að á gaffi fyrrverandi tannlæknastofu er sagað hurðagat, sett í læst stálhurð með snerli að innanverðu til nota í neyðartilvikum. Þar fyrir utan eru svalir með stálstiga til jarðar og sækir eigandi leyfi til eigenda veislusalur um samnýtingu á þessari flóttaleið. Öll efni sem notuð eru skulu vera eldtefjandi, loft eru steipt svo sem hæðarskil. Útmerkingar og reyskynjarar og viðvörunarkerfi, sjá skýrslu Gunnars Kristjánssonar brunahönnuðar.

Engin lyfta er í húsinu og fellur gistirýmið því ekki undir kröfur um algilda hönnun; ekki er gistiherb. eða baðherb. fyrir fatlaða á hæðinni. Öllu upprunalegu fyrirkomulagi herbergja er haldið svo sem kostur er en brunaákvæði uppfyllt.

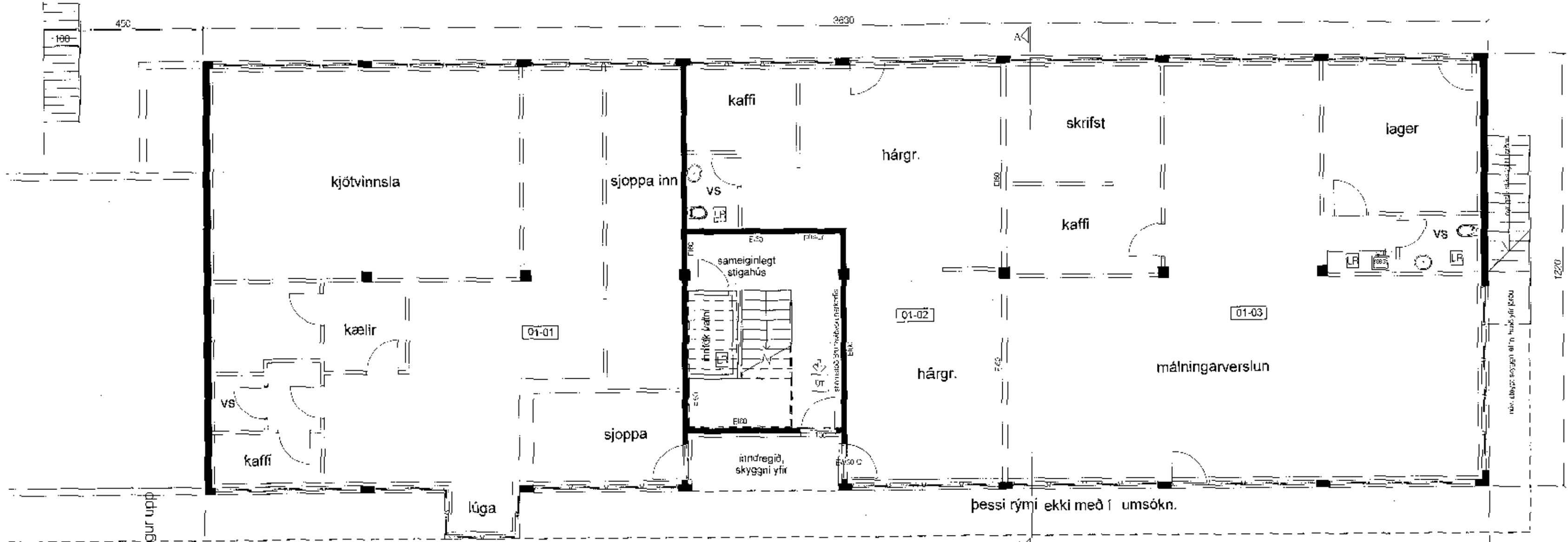

grunnmynd 1. hæð óbreytt

skýringar.:

verkheiti: **Dalshraun 13**
útleiguhvergi 2 hæð

verkhúti: yfirlitsmynd
sneiðing, grunnmynd 1. hæð óbreytt

mkv.:	1:500
dags.:	10.9.'18
hannað.:	GG
teiknað.:	GG
blaðstærð.:	A-2

- dags. breytinga:
- br. (a.):
- br. (b.):
- br. (c.):
- br. (d.):
- br. (e.):
- br. (f.):
- br. (g.):
- fylgiskjöl.:

Guðmundur Gunnlaugsson, arkitekt FAÍ
kt: 190554-3419
Teiknistofan Archus slf, Stórhöfða 17,
110 Reykjavík. s: 567 7735 gsm: 898 7894
gg@archus.is - www.archus.is

samp.:

teikn.nr.: **A01**



Digitally signed by Gunnar H. Kristjánsson
DN: cn=Gunnar H. Kristjánsson, o=BRUNAHÖNNUN, ou=BRUNAHÖNNUN, email=gunnar@brunahonnun.is, c=IS
Reason: I have reviewed the document
Location: Reykjavík
Date: 2018.09.13 09:52Z