

181013 0110118

Samþykkt þann  
10. okt. 2018  
Byggingafrúnn í Hafnarfirði

**Dalshraun 11**  
Landsnúmer: 120263  
Stökjennir: 1.710.0110

**Breytingar:**  
Eftir hæð-Brunamerking á hurð milli salar og barnagæslu-lökin burtu.  
Næði hæð: Teknar eru burt brunamerkingar á vegg milli salar og tækjusal. Op milli litla salar og tækjusal stækkað.

**Byggingarlýsing:**  
**Þak:** Þak er gert úr þaksperrum 45x150 klætt með bárujárni ofan á tjórupappa og þakklöðningu 25 x 150. Þakrennur og niðurföll eru ulanálíggjandi.  
**Útveggir:** Útveggir eru einangraðir að innan, múraðir að innan og utan.  
**Milliveggir:** Milliveggir eru steypfir, hlaðnir og léttir timburveggir klæddir með gífla plötum.

**Gólf:** Gólf og hæðarplötur eru staðsetptar.  
**Gluggar:** Gluggar verða úr tré, gler K-gleri með loftbili 12mm í festum kórnum en 8mm í opnanlegum fögum og hurðum.

**Húsi:** Húsið er hitað upp með ofnum.  
**Loftfræsting:** Loftfræsting er þaðni vélræn og náttúruleg um opnanlega glugga.  
**Sorgþeymsla:** Sorgþeymsla skal vera a.m.k. EI60.

**Brunavarnir:** Brunavarnir eru óbreyttar í þrjúprímum frá samþykktum teikningum frá 2005.  
Í húsnæðinu er brunavörðunarkerfi sem tengjast víðkerndri öryggisvakt.  
Klæðningar eru í flokki 1.  
Út og neyðarlýsing er húsnæðinu, a.m.k. 0.5 lux í söllum og 1 lux í flúttaleðum.  
Stökuvæðki og merkingar skv. reglum þar um.

**Kólnunartöl nýrna byggingarhluta:**  
Þak 0,19 W/m²K  
Útveggir 0,29 W/m²K  
Gólf 0,29 W/m²K  
Vegð meðaltal húsnis 0,51 W/m²K

**Stærðir:**  
Kjalarni 106,4m²  
1 hæð 101,4m²

breytt/dags./ teiknað / lýsing  
A/30.08.18/FF/Brunamerkingum breytt

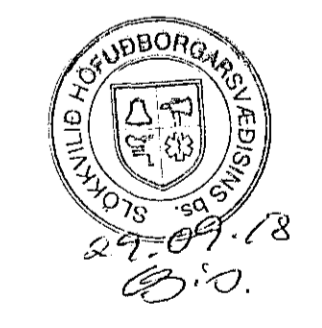

Digitally signed by  
Sanna H. Köstler  
DN: cn=Sanna H.  
Köstler, o=Studio F -  
arkitektar, ou=Studio F -  
arkitektar, email=Sanna.H.  
Kostler@studiof.is  
Reason: I have  
reviewed this document  
Location: Reykjavík  
Date: 2018.09.17  
08:42Z

**Dalshraun 11**  
Hafnarfjörður  
Grunnmynd  
Afstöðumynd

Hannað / teiknað : ff Verknúmer : 97-  
Mælikvarði : 1/100, 1/500 Dagsetning : 26.08.2016

Teikn.nr. 101 A

Aðalhönnuður :  
Fríðrik Fríðriksson arkitektar, Kt. 211256-4519

**Studio F - arkitektar**  
Kelduhvammur 6, 220 Hafnarfjörður  
Kt. 430707-1670 S: 571 0202 / 864 9610 Net: studiof@islandia.is

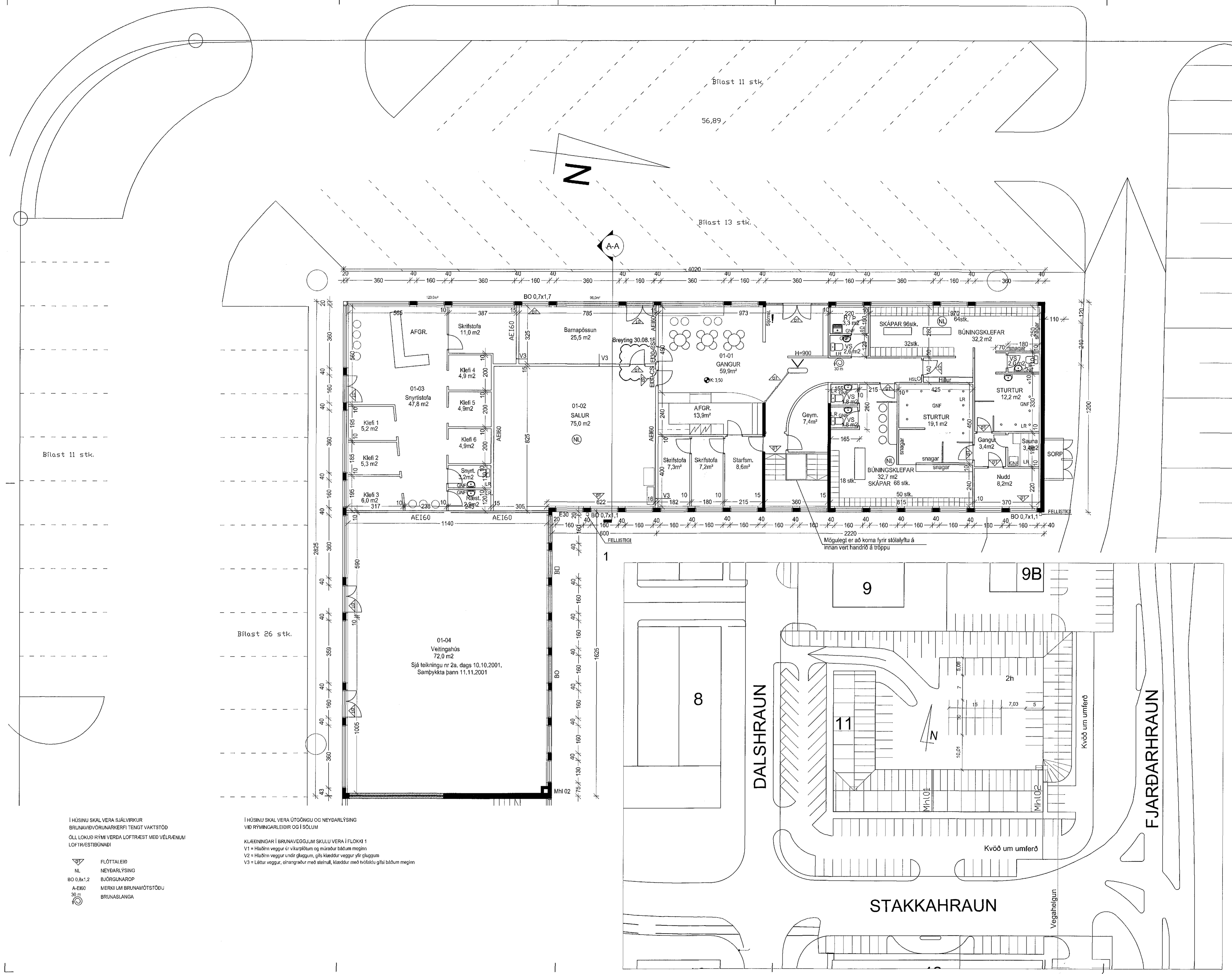

Í HÚSINU SKAL VERA SÁLVRIRKUR  
BRUNAVIÐVÖRUNARKERFI TENGT VAKTSTÓÐ  
ÖLL LOKLÖK RYMI VERDA LOFTRÆST MEÐ VÉLRENUM  
LOFTRÆSTIBÚNAÐI

FLÓTTALEIÐ  
NEYÐARLÝSING  
BJÖRGUNAROP  
MERKI UM BRUNAMÓTSTÓÐU  
BRUNASLANGA

Í HÚSINU SKAL VERA ÚTÖNGU OG NEYÐARLÝSING  
VIÐ RYMINGARLEIÐIR OG Í SÖLUM

KLÆNINGAR Í BRUNAVEGGJUM SKULU VERA Í FLOKKI 1  
V1 = Hlaðinn veggur úr vikurplötum og múraður báðum megin  
V2 = Hlaðinn veggur undir gluggum, gífla klæddur veggur yfir gluggum  
V3 = Léttur veggur, einangraður með steinull, klæddur með tvöfalda gífla báðum megin

01-04  
Veitingahús  
72,0 m<sup>2</sup>  
Sjá teikningu nr 2a, dags 10.10.2001.  
Samþykkt þann 11.11.2001

Mögulegt er að koma fyrir stólalýflu á  
innan vert handtröð á tröppu

