

Samþykkt þann
10. okt. 2018
Byggingafulltrúinn í Hlíðinni

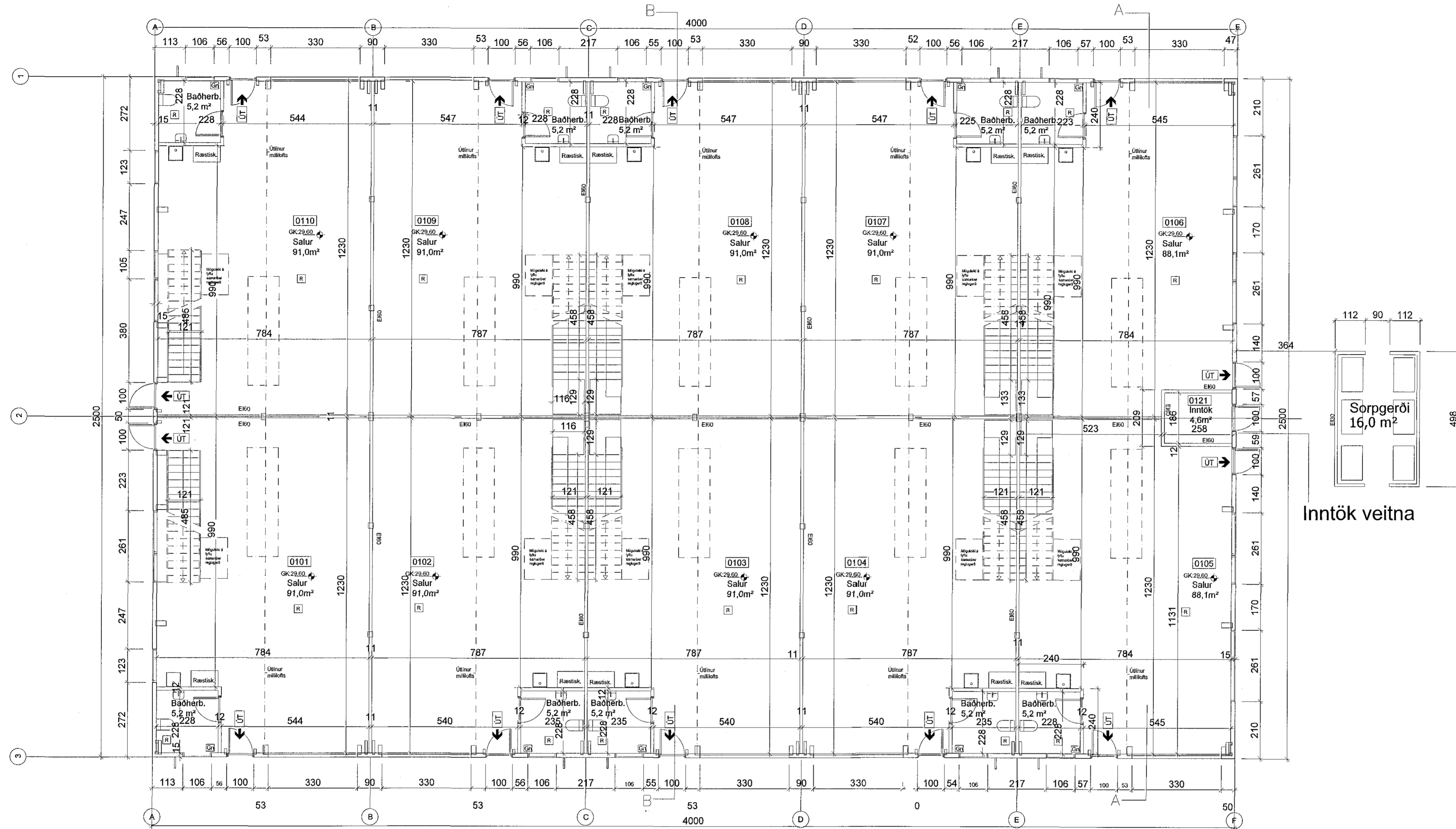

Grunnmynd 1.hæð 1:100



Lóðamörk

Lóðamörk

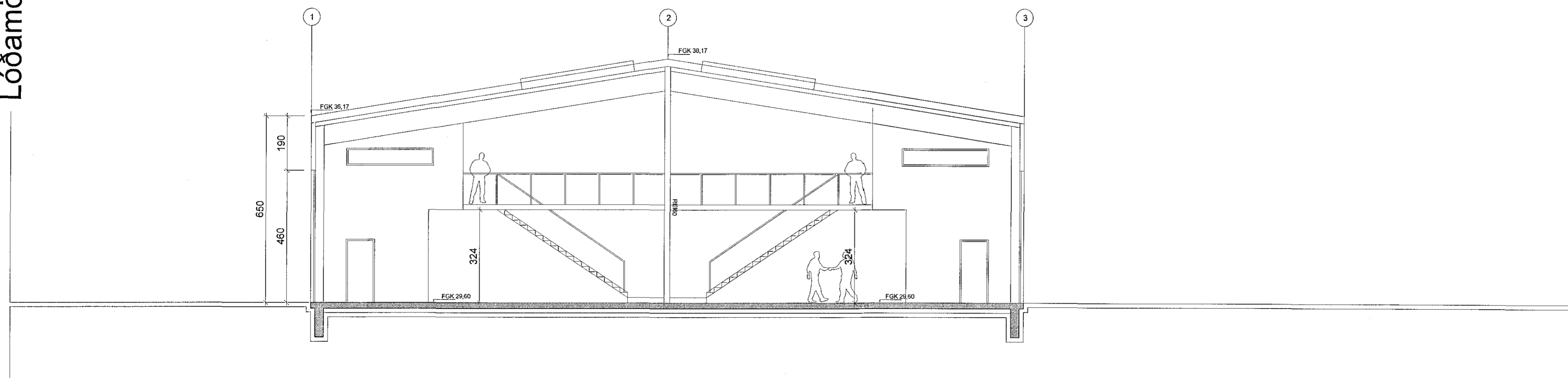

Sníð A-A 1:100



Árni Arnason
2018-07-30
16:15:23

- D: Málsett séð í eirýmin, skráningartafli upplétt, varmatapsáætlunir. 26.07.2018
 - C: Texti í byggingarlýsingu lagferður, skráningartafli og þykktir veggja
 - B: Málgölf hækkao, stigum breytt til samr., inntaksr. stækkað 26.06.2018
 - A: Stigum breytt og málþallar hækkaoður 04.06.2018
- BREYTINGAR: DAGS:

ÁÐALUPPDRAÐTUR

GJÁHELLA 3
GRUNNMYND 1.HÆÐ, SNÍÐ VERK: GJÁH 1621
KVARDI: 1:100
DAGS: 26.06.2018
SKÝRINGAR TEIKN: SJ
SKRÁ: 1621 grunnur.dwg

ÚTI INNI

ARKITEKTAR
ÞINGHOLTSSTRÆTI 27 101 REYKJAVÍK
SÍMAR 5527660 & 5627660 FAX 5527661
NETFANG ui@ui.is VEFANG www.ui.is

BALDUR Ó. SVAVARSSON ARKITEKTAR FAÍ
120357-5149
JÓN ÞÓR HORVALDSSON ARKITEKTAR FAÍ
021256-7579



D

A-101