

G=31,85

G=29,4

Norðurútlit 1:100

Lóðamörk

Lóðamörk

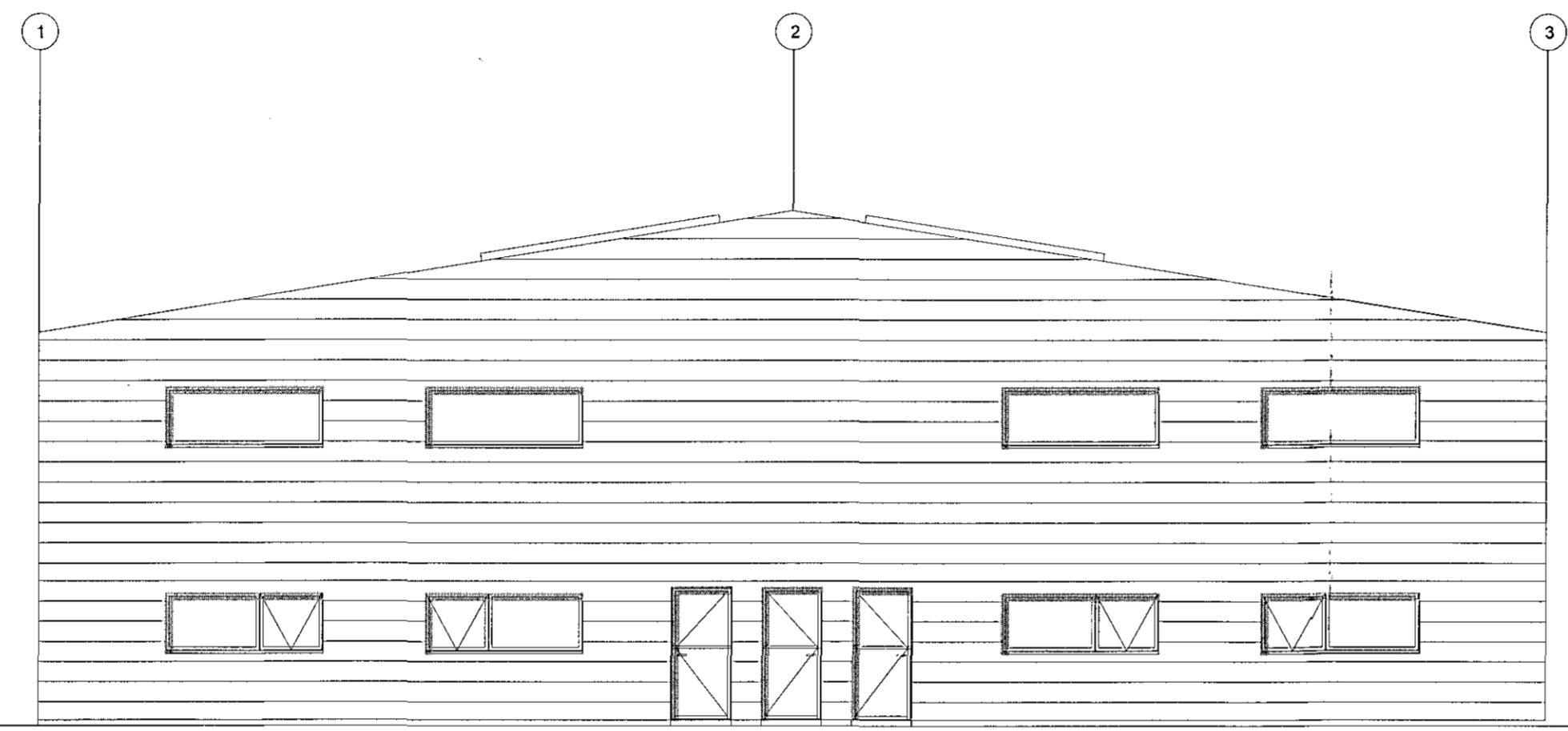

G=31,85

G=31,06

Austurútlit 1:100

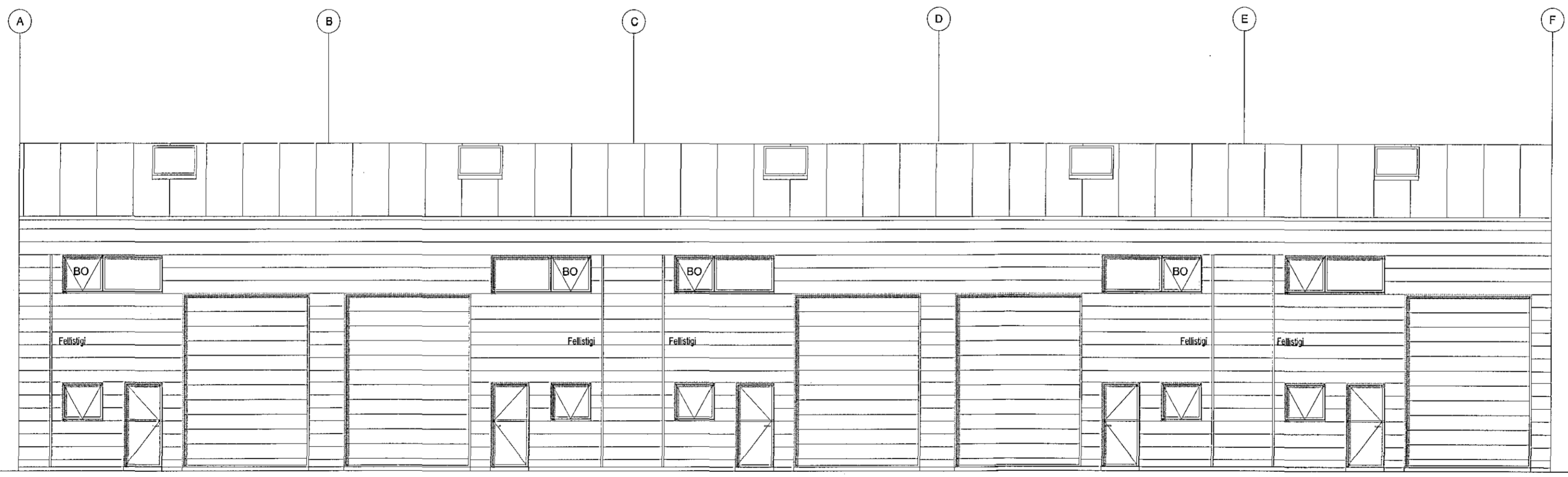

G=29,4

G=31,85

Suðurútlit 1:100

Lóðamörk

Lóðamörk

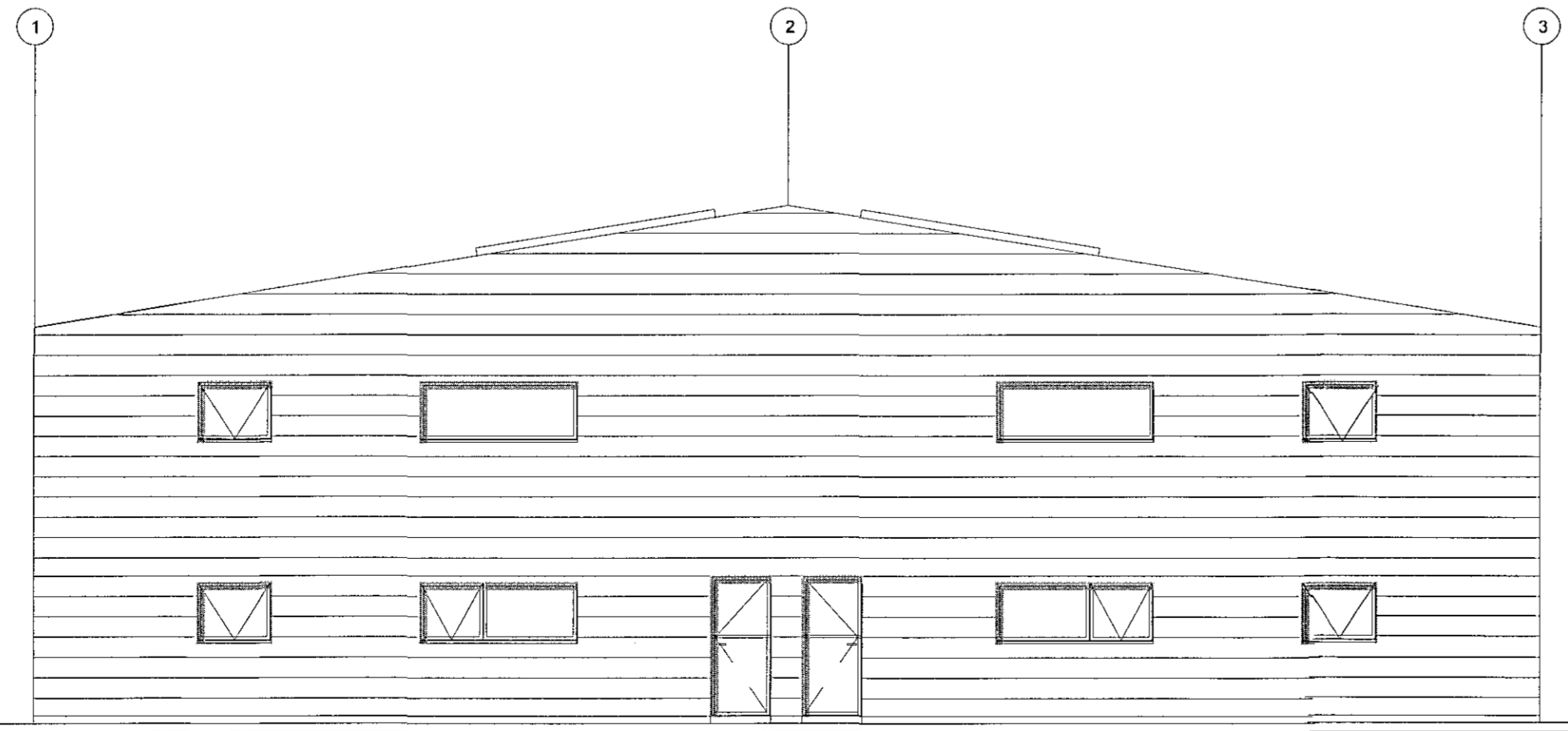

G=31,9

G=29,4

Vesturútlit 1:100

1807105 31.07.2018

Samþykkt þann
10. okt. 2018
Byggingafulltrúinn í Höfn



Árni Arnason
2018-07-30
10:16:06

- D: Málbot sett í 08 gírnir, skráningartafla uppfærð, varmatæpuleikringar. 26.07.2018
- C: Textil í byggingarlýsingu lagferður, skráningartafla og bykkir vegga
- B: Milligölf hækkað, stígm breytt til samr., innlaksr. stækkað 28.06.2018
- A: Stígm breytt og millipallur hækkaður 04.06.2018

BREYTINGAR: DAGS:

ÆDALUPPDRATTUR

GJÁHELLA 3		
ÚTLIT	VERK:	GJÁH 1621
	KVARÐI:	1:100
	DAGS:	23.10.2017
SKÝRINGAR	TEIKN:	SJ
	SKRÁ:	1621 grunnur.dwg

ÚTI INNI

ARKITEKTAR
 ÞINGHOLTSTRÆTI 27 101 REYKJAVÍK
 Símar 5527660 & 5027660 FAX 5527661
 Netfang u@ul.is VEFfang www.ul.is
 BALDUR Ó. SVAVARSSON ARKITEKTAR FAI
 120357-5149
 JÓN ÞÓR ÞORVALDSSON ARKITEKTAR FAI
 021256-7579

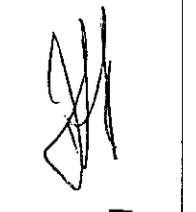

A-103