

L=94,20

L=95,30

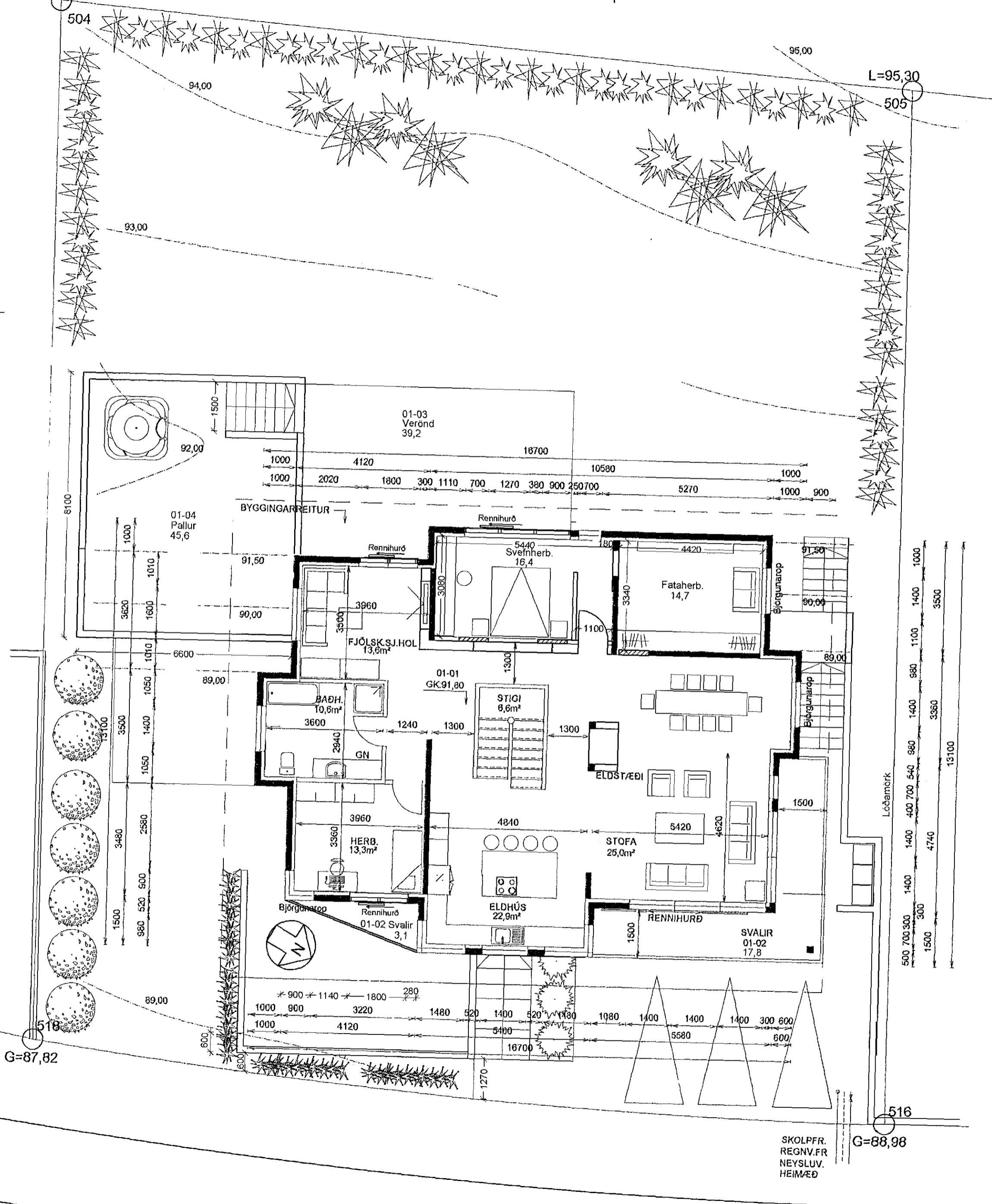

SKOLF.R.
REGNV.FR
NEYSLUV.
HEIMVÆÐ

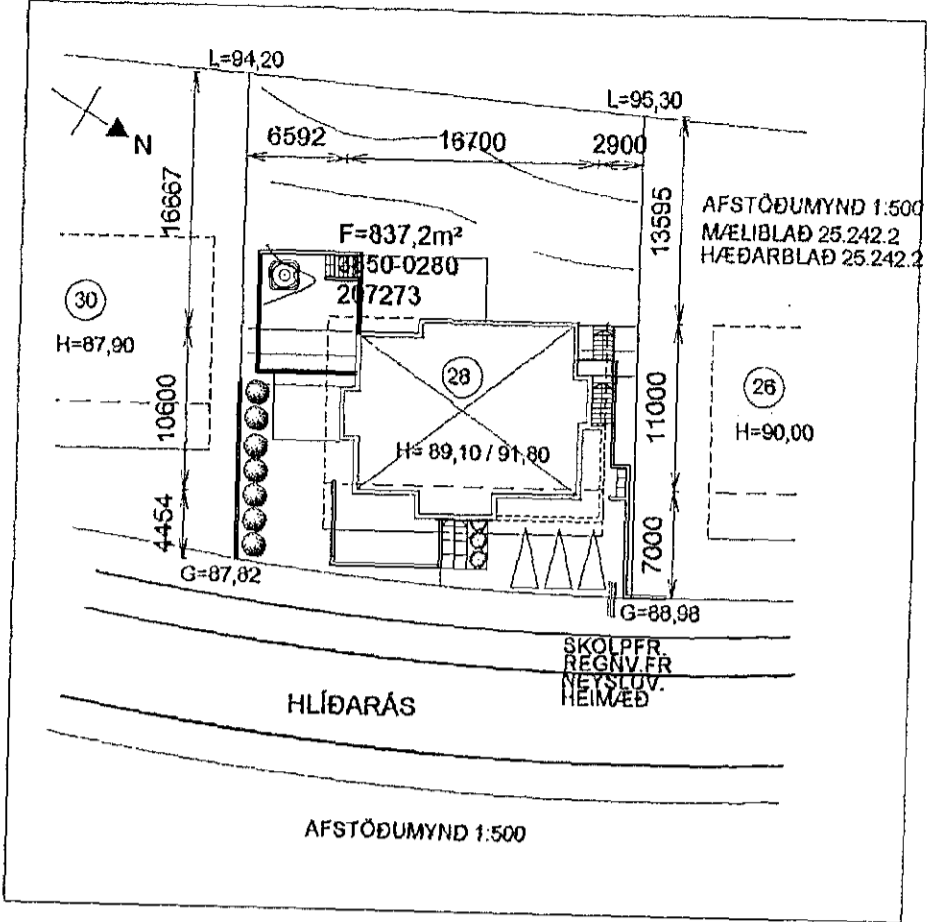

Samþykkt þann
10. okt. 2018
Byggingafulltrúinn í Hafnarfjörð

Stærðir:		
Kjallari	67,5m²	
Bílageymsla	45,4m²	
1 hæð	176,7m²	
Samtals	289,6m²	983,1m³

Hlíðarás 28
Landnúmer: 207273
Staðgreinir: 3850-0280

Áður gerðar breytingar.
Færðar eru inn á teikningar áður gerðar breytingar sem gerðar hafa verið frá síðustu samþykktu teikningum.

Neðri hæð:
Fjölskylduherbergi breytt í herbergi og geymslu, snyrting vinstra megin við stigan breytt í fataskáp, geymslu í bílageymslu breytt í þvottahúsi.

Efri hæð:
Fataherbergi og þvottahúsi breytt í hjónaherb. og hjónaherb. breytt í fataherbergi. Herbergi við stofu tekið burtu og stofa stækkuð. Innraskipulagi baðherbergis breytt.

Úthlið:
Á vesturhlið er hurð úr hjónaherb. stækkuð og sett rennihurð, einnig hefur verið sett rennihurð í fjölskylduherb.

Garður:
Veggur gerður á norðurlóðarmörkum í samvinnu við nágretta, sorpgeymsla sett þar ásamt tröppum upp á efri hluta lóðar, nýjar tröppur upp að aðaldýrum og steypur veggur fyrir framan húsið kríngum leiksvæðið. Á suðurhluta baklóðar er gerður pallur með heitum pott, skermaður af með steypum veggjum og fyrir framan fjölskylduherb. og hjónaherb. kemur verönd. Pallar fyrir leiksvæði og setlaug tekið burtu.

Engar breytingar hafa verið gerðar á stærð hússins.
Eldstæði:
Eldstæði er lokuð kamína. Uppsetning og frágangur skal vera í samræmi við 9.6.5 gr.byggingarreglugerðar.

Reykháfur:
Gerð og frágangur sé í samræmi við 9.6.6. gr byggingarreglugerð.
Sorpgeymsla:
Sorpgeymsla skal vera a.m.k. EI60 ef hún er nær húsi en 3,0m.

Setlaug:
Setlaug skal vera með læsanlegu loki til þegar hún er ekki í notkun.

Hlíðarás 28
Hafnarfjörður
Grunnmynd
Afstöðumynd

Hannað / teiknað : /ff Verknúmer : 1811
Mælikvarði : 1/100 Dagsetning : 16.07.2018

Teikn.nr. 101

Aðalhönnuður :
Fríðrik Fríðriksson arkitekt Fai, Kt: 211256-4519

Studio F - arkitekta
Kelduhvammur 6, 220 Hafnarfjörður
Kt: 430707-1670 S: 571 0202 / 864 9610 Netf: studiof@islandia.is