

GRUNNMYND HÆÐAR M. 1:100.

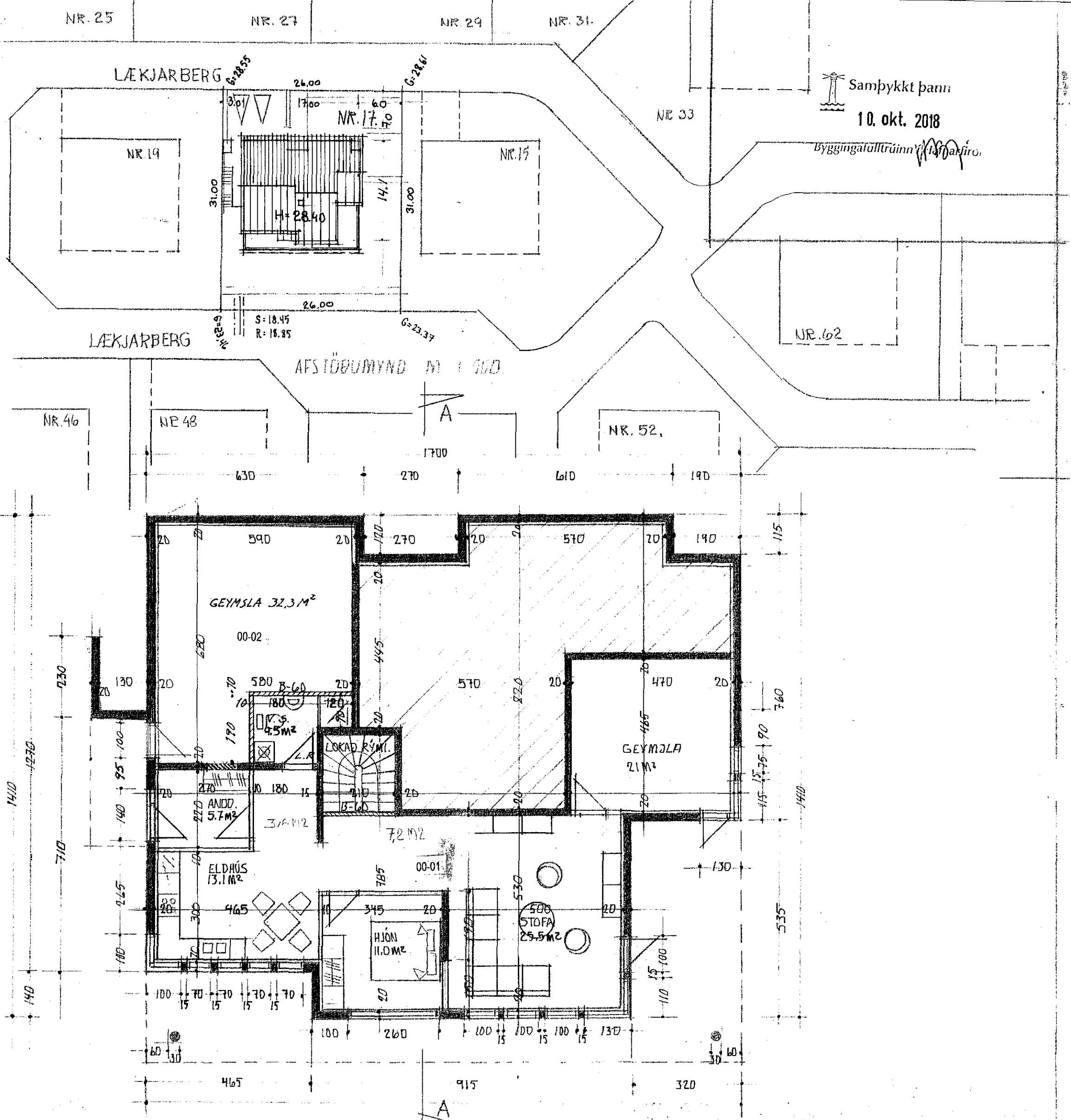

GRUNNMYND LÆKJARBERG M. 1:100.

Samþykkt þann  
10. okt. 2018  
Byggingatillitunni M. Hafiro.

SKÝRINGAR:  
HÓSID ER STAÐSTEYPT Á HEFDBUNDIN HATT MED STÁLKLÆDDU ÞAKI.  
KÖLNUNARTÖLUR EINSTAKRA BYGGINGAHLUTA SEU Í SAMRÆMI VIÐ IST.66.  
GENGID SKAL FRÁ ÖPNU ELÐSTADI Í SAMRÆMI VIÐ BRUNAMALAREGLUGERÐ.  
DAGS. 20.09.2018.  
EIGNARHLUTI 00-02 FÆRIST AF ÍBÚÐ 01-01.  
YFIR Á ÍBÚÐ 00-01.

Breytingar:			
Efni:	Dags.	Teikn.	Yfir.
Skráningartafala og rýmisnúmer gerð	20.09.18	VpS.	Sp.

<b>Lækjarberg 17 Hafnarfirði.</b>			
Aðaluppdráttur. Landnúmer: L121716			
Efni:	Grunnmyndir & afstöðumynd.		
Mælikvarði:	1 : 100 & 1 : 500.		
Frumstærð blaðs:	A2.	Númer.	1 af 3.
Teiknað:	VpS.	Verk nr.:	00000.
Yfirfarið:	Sig. P.	Teikn. nr.:	
Dagsetning útgáfu:	20-09-2018.	Endursk.:	
<b>STH. teiknistofan ehf.</b>		Strandgötu 11.	
Aritun aðalhönnuðar:		220 Hafnarfirði.	
		kt. 510298-2769.	
		Sími 5651510.	
		teiknistofan@simnet.is.	
Öll afritun og afnot teikninga er háð skriflegu leyfi STH Teiknistofu.			
Siaurður Þorvarðarson byggingafræðingur hf. kt. 444250-4100			

Breytt í jan. 20. Lp