

AUSTURHLIÐ MEÐ LOKUN
1:100

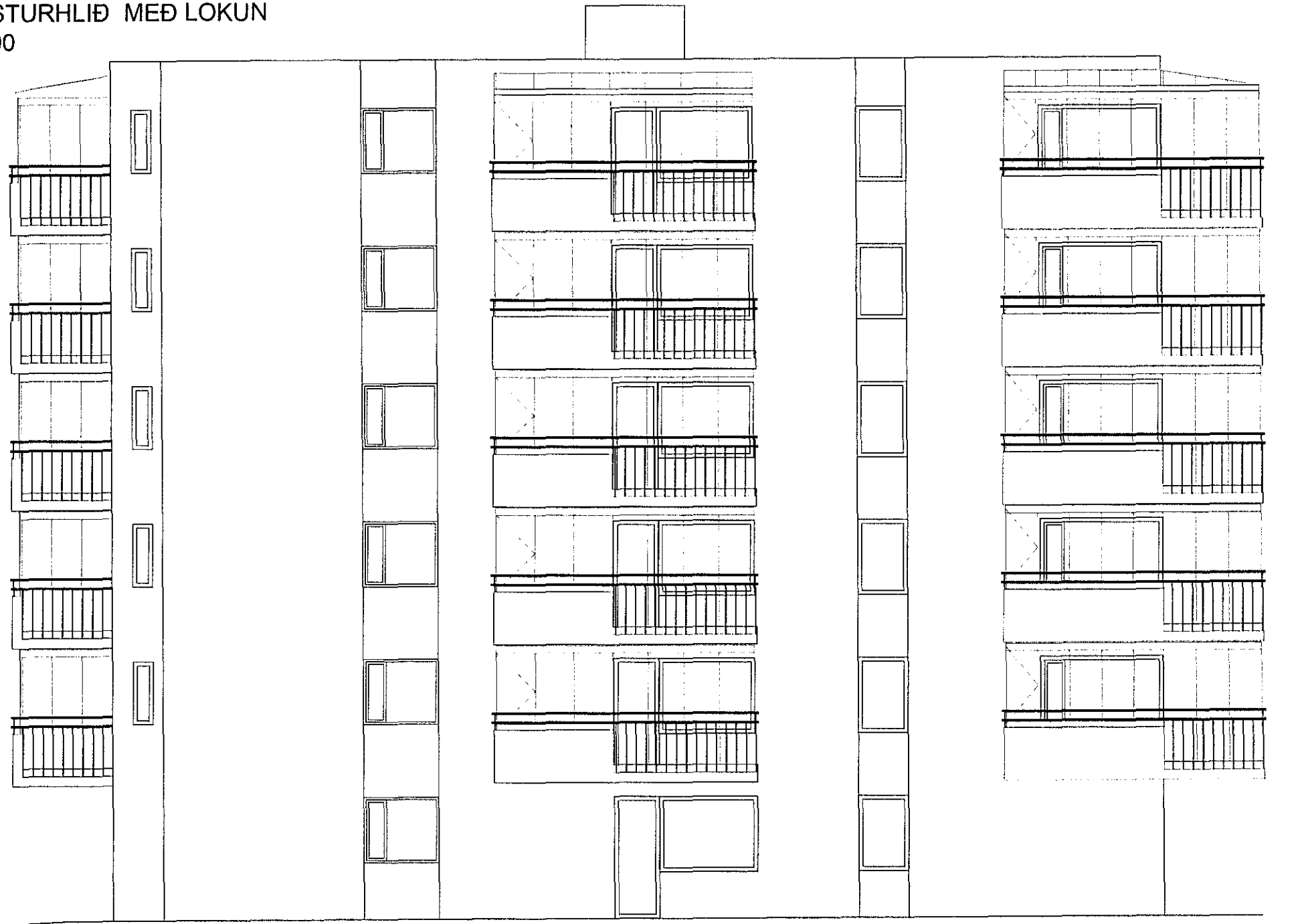

VESTURHLIÐ MEÐ LOKUN
1:100

Breytingin felst í að svalir á öllum íbúðum verða lokaðar með glerveggjum.
Þetta verður b-lokun.

SVALALOKANIR KIRKJUVELLIR 7

Samþykkt þann
20. júní 2018
Byggingafulltrúinn í Hafnarfirði

Breyt

Dags.

VERK Kirkjuvellir 7
Hafnarfirði

TEIKNING Austurhlið og vesturhlið
MKV. 1:100 (A2)

DAGS. 05.10.2018
TEIKNAD BS

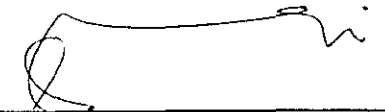
Shruthi Basappa, arkitekt FAI
Kt. / 230886 3429

sei
www.seistudio.is

Sei ehf., Klausturstígur 5, 104, 113
Reykjavík, s. 699-1130, kt. 710415-1120
einar@seistudio.is, shruthi@seistudio.is

VerkNr. 1811 TeiknNr. 002 BreytNr.