

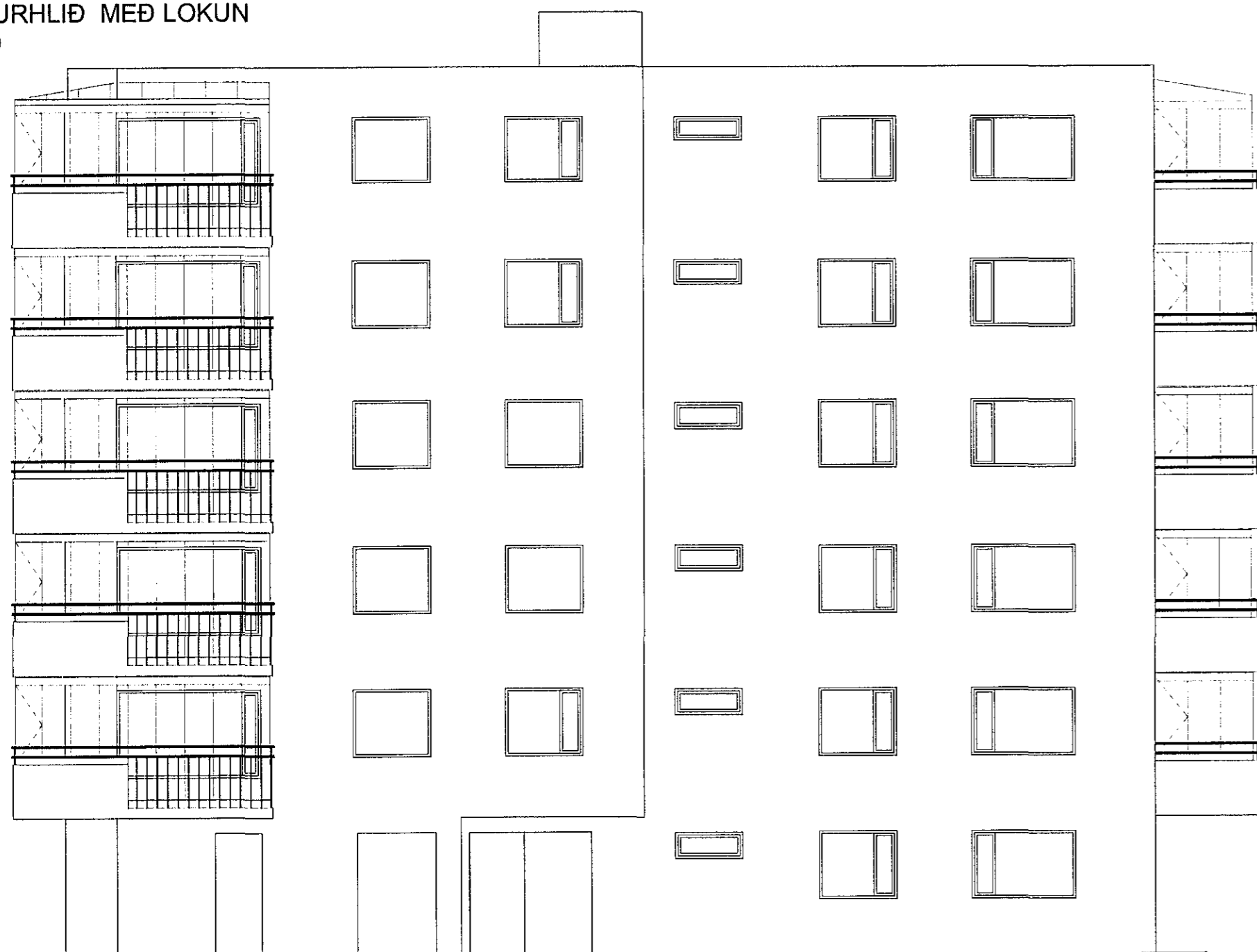

SUÐURHLIÐ MEÐ LOKUN  
1:100



NORÐURHLIÐ MEÐ LOKUN  
1:100

SVALALOKANIR KIRKJUVELLIR 7

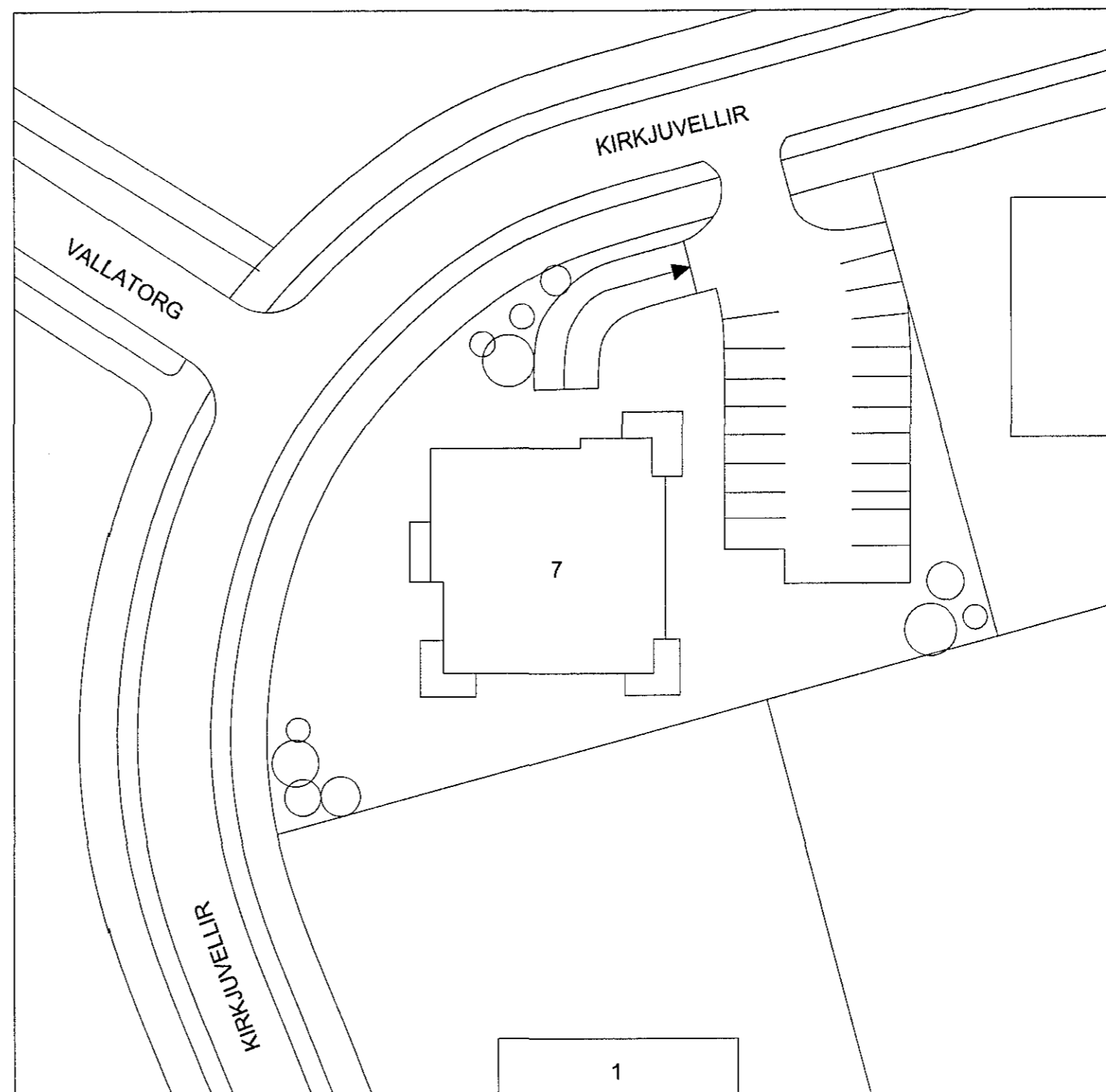

AFSTÖÐUMYND  
1:500

KIRKJUVELLIR 7, HAFNARFIRÐI  
SVALALOKARNIR

Landnr.: 197738

Húsið er upphaflega reist eftir uppdráttum ARK Arkitektar frá árinu 2005.

Breytingin fellst í að svalir á öllum íbúðum verða lokaðar með glerveggjum. Þetta verður b-lokun.

Samþykkt þann  
20. júní 2018  
Byggingafulltrúinn í Hafnarfirði

Breyt

Dags.

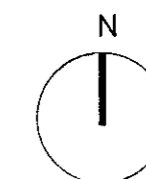

VERK	Kirkjuvellir 7 Hafnarfirði
TEIKNING MKV.	Suðurhlíð og norðurhlíð 1:100 (A2)
DAGS. TEIKNAD	05.10.2018 BS

  
Shruthi Basappa, arkitekt FAI  
Kj.: 230886 3429

**sei**  
www.seistudio.is  
Sei ehf., Klausturstígur 5, 104, 113  
Reykjavík, s: 699-1130, kt. 710415-1120  
einar@seistudio.is, shruthi@seistudio.is

VerkNr.	TeiknNr.	BreytNr.
1811	001	