

Afstöðumynd 1:500

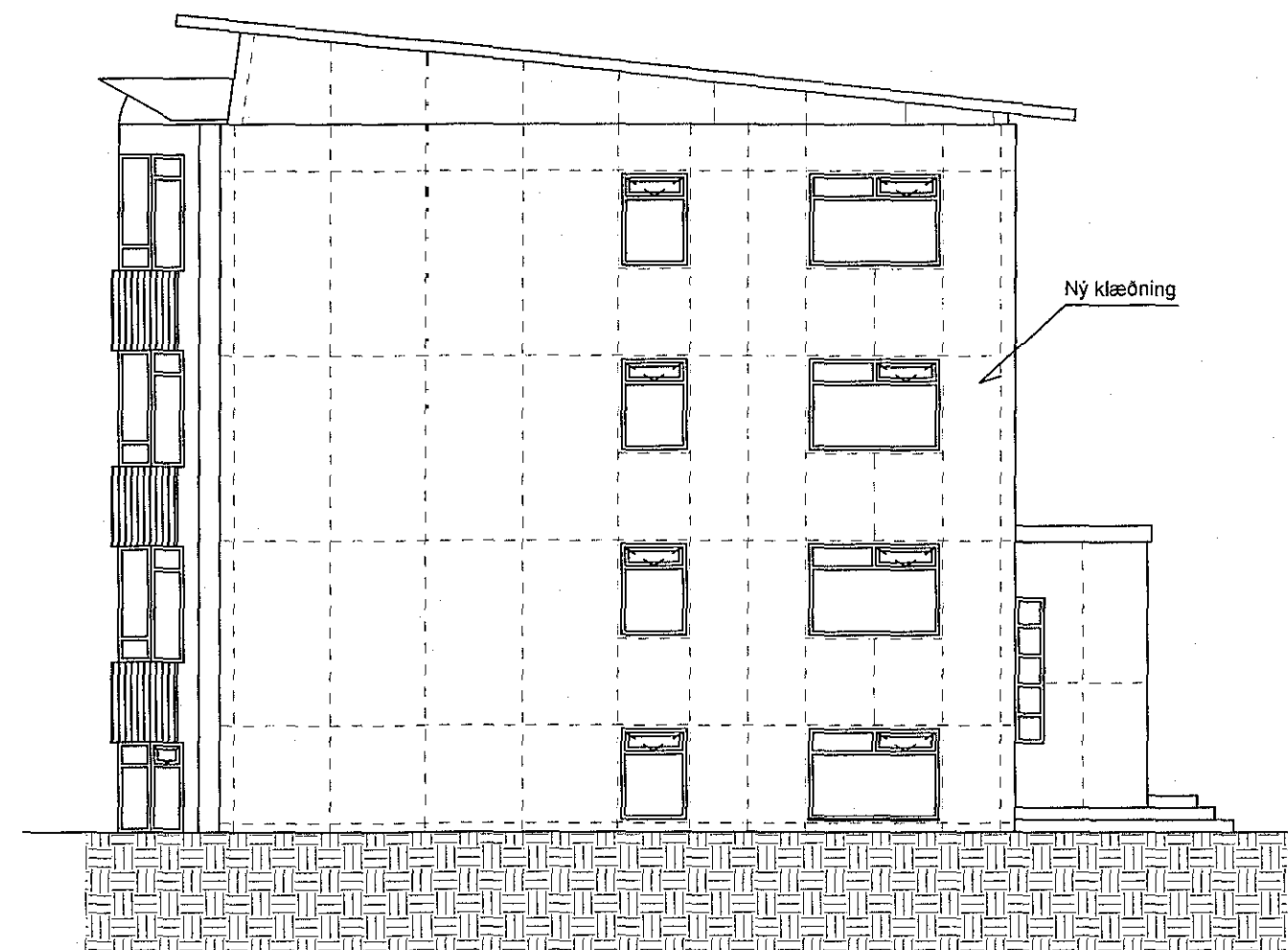

Útlit norð-austurhlíð 1:100



Útlit suð-austurgafi 1:100

Samþykkt þann
31. okt. 2018
Byggingafulltrúinn í Pósthúsi
[Signature]

Byggingarlýsing
Viðihvammur 1 er steinsteypt fjölbýlishús á 3 hæðum.
Í fjölbýlishúsinu eru alls 7 íbúð. Útveggir hússins eru steinsteyptir, klæddir múrkerfi. Innveggir eru steypir, hláðnir eða léttir veggir. Hefðbundið málað bárujárn er á uppstóluðu þaki hússins. Gluggar eru hefðbundnir ísteyptir trégluggar, málaðir með þekjandi viðarvörn.

Breytingar
Sótt er um leyfi til að klæða norð-austur gafi og suð-austur gafi hússins með sléttri álklæðningu, á leiðarakerfi úr áli og með 50 mm steinullareinangrun.

verk:	Viðihvammur 1		
efni:	Útlit norð-austurgafis og suð-austurgafis Afstöðumynd		
staðgreinir:	1400-1-93700010	Skráarheiti:	
landnúmer:	L122925	verknr.:	15-002
verkkaupi:	Húsfélagið Viðihvammi 1	dagsetn.útgáfu:	22.10.2018
kt. verkkaupa:	531175-2049	endurskoðað:	
mælikvarði:	1:100 / 1:500	endurskoðað:	
frumstærð blaðs:	A2	verknr.:	15-002
teiknað:	SR	dagsetn.útgáfu:	22.10.2018
yfirarið:	RK	endurskoðað:	

Slóumúla 1 108 Reykjavík S: 5176300 kt:530106-1360

[Signature]
Reynir Kristjánsson byggingarfræðingur
kt: 100361-4779

