

Hraun/Land haldist sem mest óhreyft.
F=421,5m²

Hraun/Land haldist sem mest óhreyft.
F=517,1m²

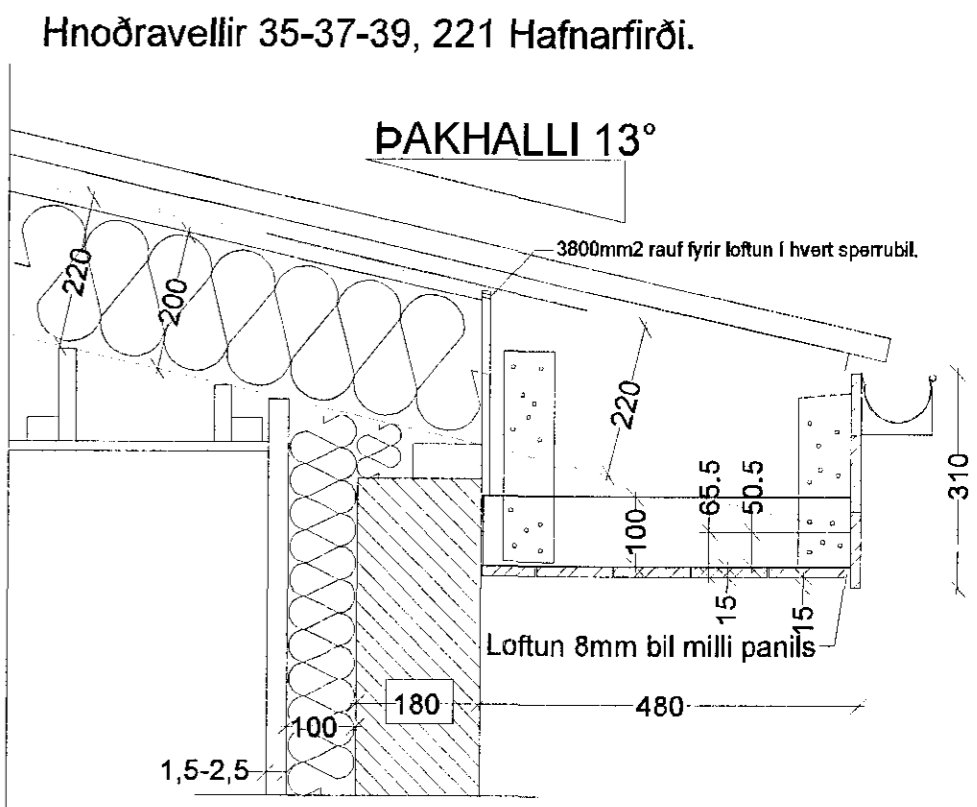
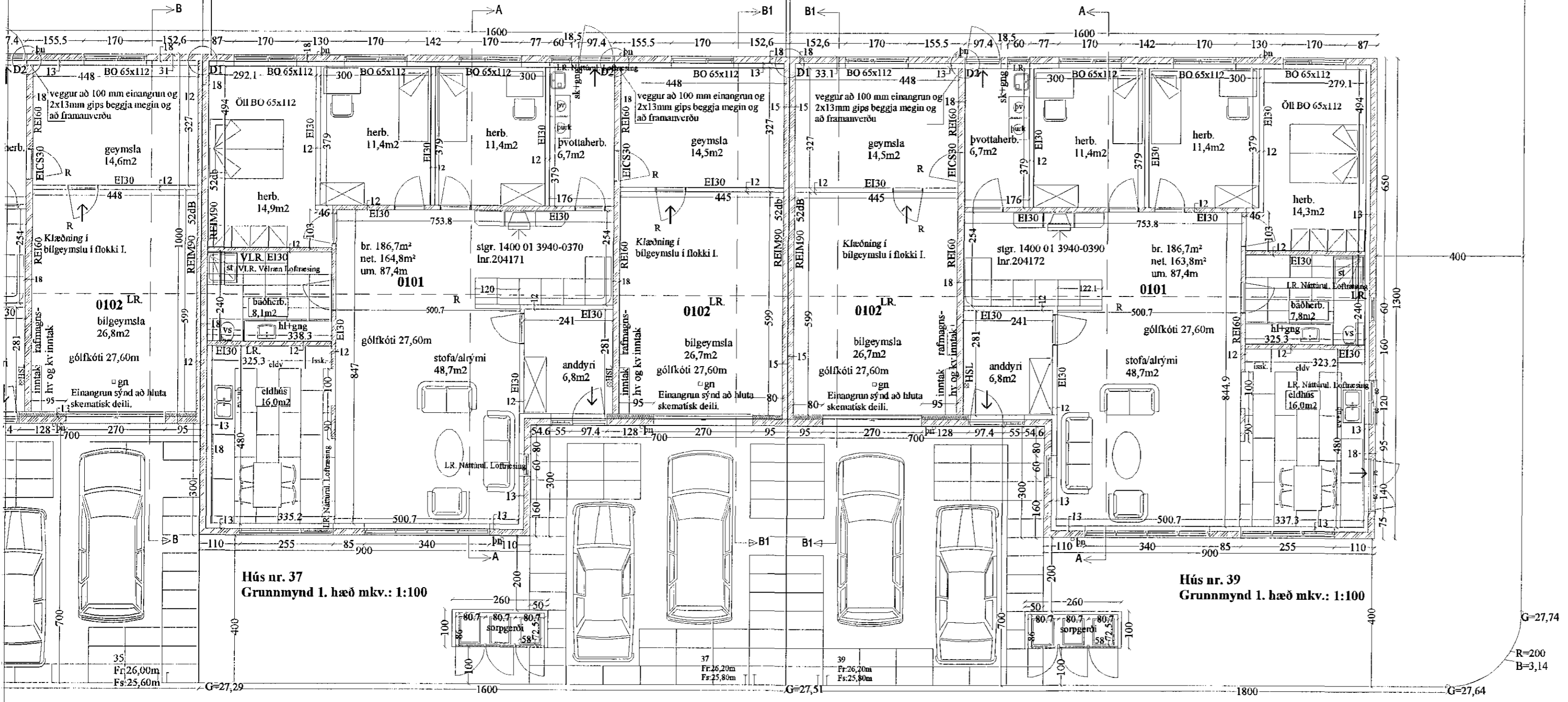

HLUTAMYND ÞAKKANTUR MKV. 1:10

- Þak:**
- Þakjárn.
 - Þakpappi.
 - Klæðning 25*150 mm. borvöður.
 - Þak klætt gísló með 1-1,5mm milli borða.
 - Timbursperrur 45*220 mm.
 - 12mm krossviður milli sperra fyrir loftun í hvert sperrubíl.
 - 3800mm² rauf fyrir loftun í hvert sperrubíl.
 - 12 mm fjúrtex (vindvörn) (20 PAM).
 - Þaksteinagrunn 200 mm. (steinullarein).
 - Rakaspera (500 PAM)
 - Afréttingargrind (25-35*50-100mm)
 - Loffaklæðning
- Þakkantur:**
- Rannujárn c/c 600 mm.
 - 100 mm. plastrenna.
 - Flasning.
 - Klæðning fráman 4 kant bandsagaður panill 15x110mm.
 - Klæðning undir þakkant bandsagaður panill 15x110mm.
 - Þakniðurfall. Sjá lagnateikningu.
 - Veggur:
 - 180 mm. Steypur veggur.
 - 100 mm. Plasteinagrunn.
 - 25-30mm múrhúðun.

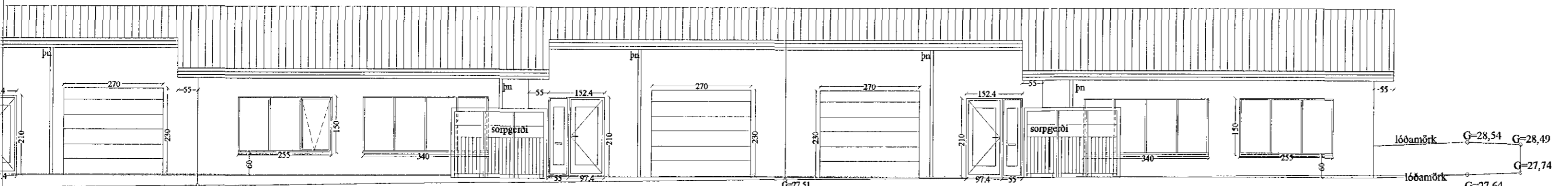

útlit norður hús nr. 37 mkv.: 1:100

útlit norður hús nr. 39 mkv.: 1:100

BR.	BR. DAGS	EDLI BREYTINGA.	SIGN.
	11.12.2018.		
	29.08.2018.		
	19.06.2018.		
2	11.12.2018	Breytt og ný skráningatöfn og varmatapsútreikningar	S. Halld
1	11.12.2018	Þétti- og fínur á uttan, múchúðað að innan, einagrunn br. í vegg 100 og þaki 200	S. Halld

STADUR:	Hnoðravellir 37-39, Raðhús. 221 Hafnarfirði.	TEIKNING NR: BN0102
SKÝRING:	Grunnmynd 1.hæðar og útlit norður, mhl. 01x2.	KVARÐI: 1:100, 1:20
		REIKN: Sigurbj. Hall.
		TEIKN: Sigurbj. Hall.
		DAGS: 27.12.2018.
		VERK NR: Hnoðravellir 35-39

S. Halld. 9/1 2018