

- 12 Fastar starfsstöðvar í sameiginlegum rýmum
- 2 Fastar starfsstöðvar í skrifstofum
- 24 Starfsstöðvar nemenda

SKÝRINGARTEXTI:

- AS Aðgangur stjórnert
- BO Björgunarnop
- BS Biðeendi og Samskiptabúnaður
- DF Drykkjarfontur
- GN Gólfniðurfall
- GR Gólfmat
- HL Handlaug
- HST Handsökuvél
- HV Inntak Hitaveita
- LR Lofttrást Fými
- MVV Matvælavaskur
- NF Þakniðurfall
- OP Opnanlegur gluggi
- RL Reykluga 1m²
- RS Ræstiskápur
- RT Rafmagnstafla
- RV Inntak Rafveita
- R/EV Ræstivaskur
- SB Stjórnst. Brunavörðunark.
- SS Spúlslanga
- UV Uppþvottavél
- VA Vatnsvél
- VV Inntak Vatnsveitu
- PV Þvottavél
- ÞJ Þurkar
- 0101 Rýmiúmer.
- ☐ GK:00.00 Gólfkoti, fullfrágentjó. gólf.
- ☐ K:00.00 Kóti
- REIxx/Elxx Brunaskil.
- EW xx Takmörkun á hitageisla.
- ☐ R Reykskýrjar.
- ☐ EIZ 30-C5m Hjúð brunastök. Hjúð hljóðkrata.
- ☐ UT Merktur útgangur.
- ☐ 20 m Brunaslanga.
- ☐ Stigleisla.

HEILBRIGDISEFTIRLIT
HAFNARFJARÐAR-
OG KÓPAVOGSSVÆÐIS
Gæðatorgi 5 - 10. Garðabæ
19.1.2019

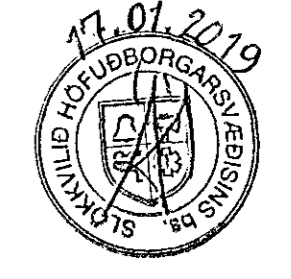

Digitally signed by
Gunnar H. Kristjánsson
DN: cn=Gunnar H.
Kristjánsson, o=Hafnar-
fjarðar- og Kópavogssvæðis
gæðatorgi 5, email=
g.h.kristjan@hgf.is

1	Þing	SRV	SE
10	Stjórn / Þing	SRV	RR
10	Stjórn / Þing	SRV	RR

FORNUBÚÐIR EIGNARHALDSFÉLAG.EHF
VIÐBYGGING - Atvinnustarfssemi - MHL 02

FORNUBÚÐIR 5 - 220 HAFNARFIRÐI
GATNAHESHTINGI

ADALUPPDRÁTTUR	LANDNÚMÉR:	120505
Grunnmynd 2.Hæð	STADGR.:	1400-1-24400050
	MHL:	02
	MKV.:	1:100
	BLAÐSTÆRÐ:	A
	UTGÁFA DAGS:	18.01.19
	TEKNAÐ:	SR / LR / RR
	YERIFARND:	SE

1701 VERKUR. 303 - 1

BATTERÍD | ARKITEKTAR
Hvalvegjarbraut 32 | 220 Hafnarfirði | S. 54 54 700 | batteri@arkitekt.is | www.arkitekt.is

© BATTERÍD | ARKITEKTAR
ÖLL AÐRIGT OG AFRITUN TENGINGAR AD HLUTA EÐTA Í HEILO ER HÆÐ EKKRIFLEGGU LEYF HOFUNDA

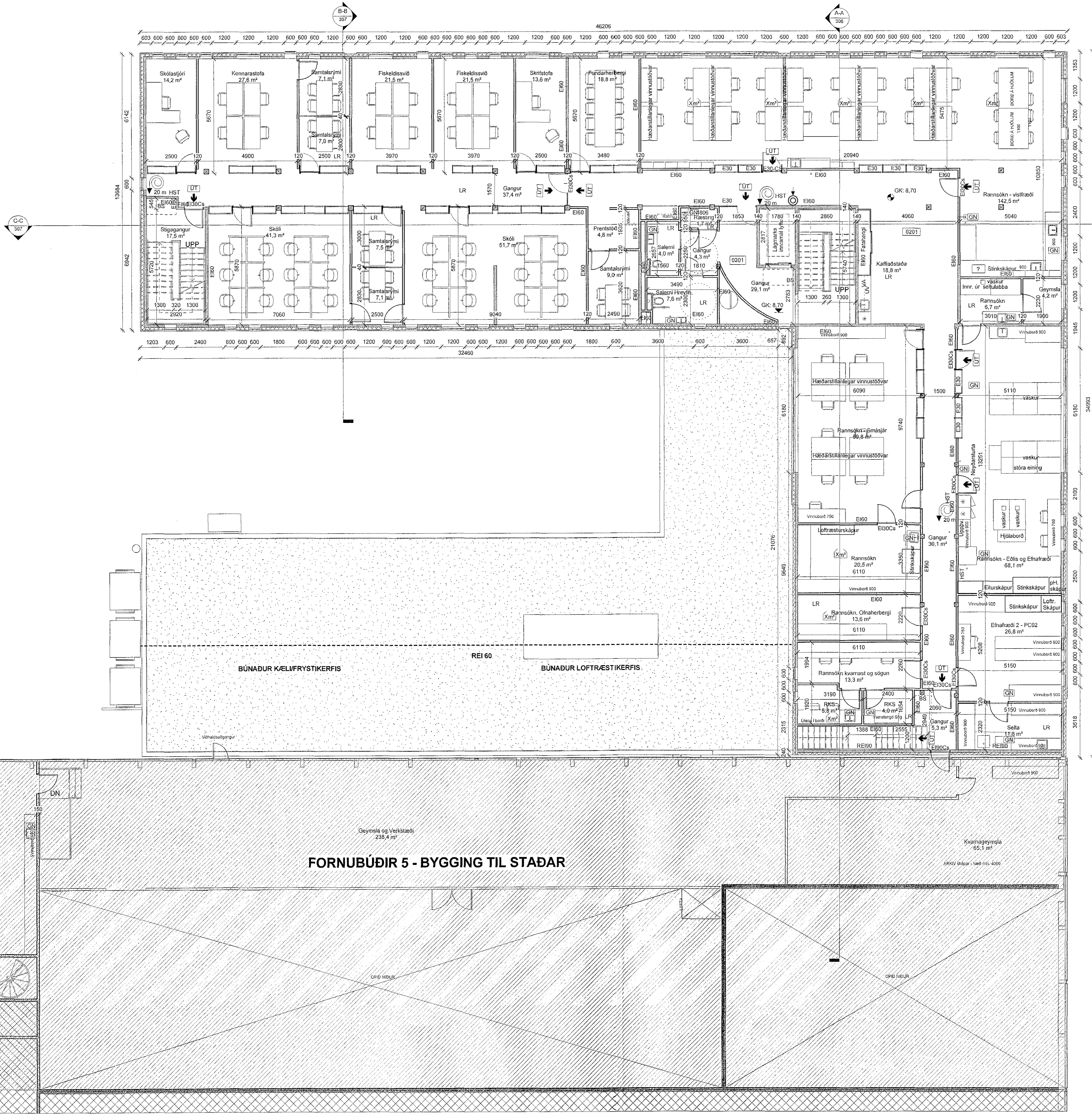

GRUNNMYND 2.HÆÐ

Öll mál eru í mm. Mál ekki af teikningum. Öll mál athugið á staðnum. Ósamræmi í teikningum og vafadröð skal tilkynna arkitektum strax.
Töluskrá: C:\User\steinn\Documents\1701-Fornubudir_5_Sveinn_Batterid.rvt