

Skráningartafla

Skráningartafla: Dreifistöð DRE-51197 við Suðurhelli 8, Hafnarfirði		Skrásetjari: Ingbjör Björnsson															
Landnúmer: L180351		Kennitala: 130264-2639															
Matshlutannúmer: 01		Útgáfa: 4.01b															
Uppskipting og lýsing		Stærðir															
D0 Lokun	D1 Rými hæð-röð	D2 Notkun texti	D3 Höfuð-flokkun	D4 Eignar-hald	D5 Botnfötur m²	D5M Millifötur m²	D6 Stigar m²	D7 Op m²	D8 Brúttófötur m²	D9 Brúttófötur sh < 1,8	D10a Salarhæð min	D10b Salarhæð max	D11 Brúttó rúmmál m³	D12 Nettófötur m²	D16 Birt flatarmál m²	Reikritala skiptarúmmáls	D17 Skiptarúmmál m³
Matshluti					9,5	0,0	0,0	0,0	9,5	0,0			27,3	8,0	9,5		21,360
Botn													1,9				
01 1. hæð					9,5	0,0	0,0	0,0	9,5	0,0			25,4	8,0	9,5		
A	0101	Dreifistöð	T	0101	9,5				9,5		2,95	3,00	25,4	8,0	9,5	2,67	21,360
Athugasemdir																	
Sameignir sumra																	
Eignarhald																	
		Skiptarúmmál		Séreign og sameign m²													
Eignar-hald	Notkun texti	Birt flatarmál m²	Séreign m²	Séreign og sameign m²													
0101	Dreifistöð	9,5	21,360	21,360													
Alls		9,5	21,360	21,360													

Samþykkt þann
06. feb. 2019
Byggingafulltrúinn í Hafnarfirði

Byggingarlýsing:

Um er að ræða 29,2 m² lóð fyrir DRE-51197 við Suðurvelli 8, Hafnarfirði. Byggingin er steypst eining keyrð á staðinn.

Landnúmer: L180351
Staðgreinir: 1000-0010

Sökkjar og botnplata eru úr járnbentri steinsteypu á þjappaða fyllingu. Útveggir eru 120 mm þykkir úr járnbentri steinsteypu, að utan eru veggir múrhúðaðir og húsið málað í steingráum lit. Þak er með heraklit plötu í lofti. Frárennslislaginir í jörð eru úr pvc-plasti.

ATH. Allar m² tölur á teikningu eru nettó-tölur nema annað sé gefið tekið fram. Þar sem stendur BR eftir m² -tölu er átt við brúttótölu.

Byggingin skal byggð samkvæmt gildandi stöðlum og reglugerðum. Öll mál á teikningum eru í millimetrum nema afstöðumynd sem er másett í metrum. Frágangur í lóðamörkum skal vera í samráði við nágretta. Kótar eru í lokkerfi

Flatarmál dreifistöðvar = 9,5 m² brúttó

Grunnmynd, mkv. 1:100

Afstöðumynd, mkv. 1:500

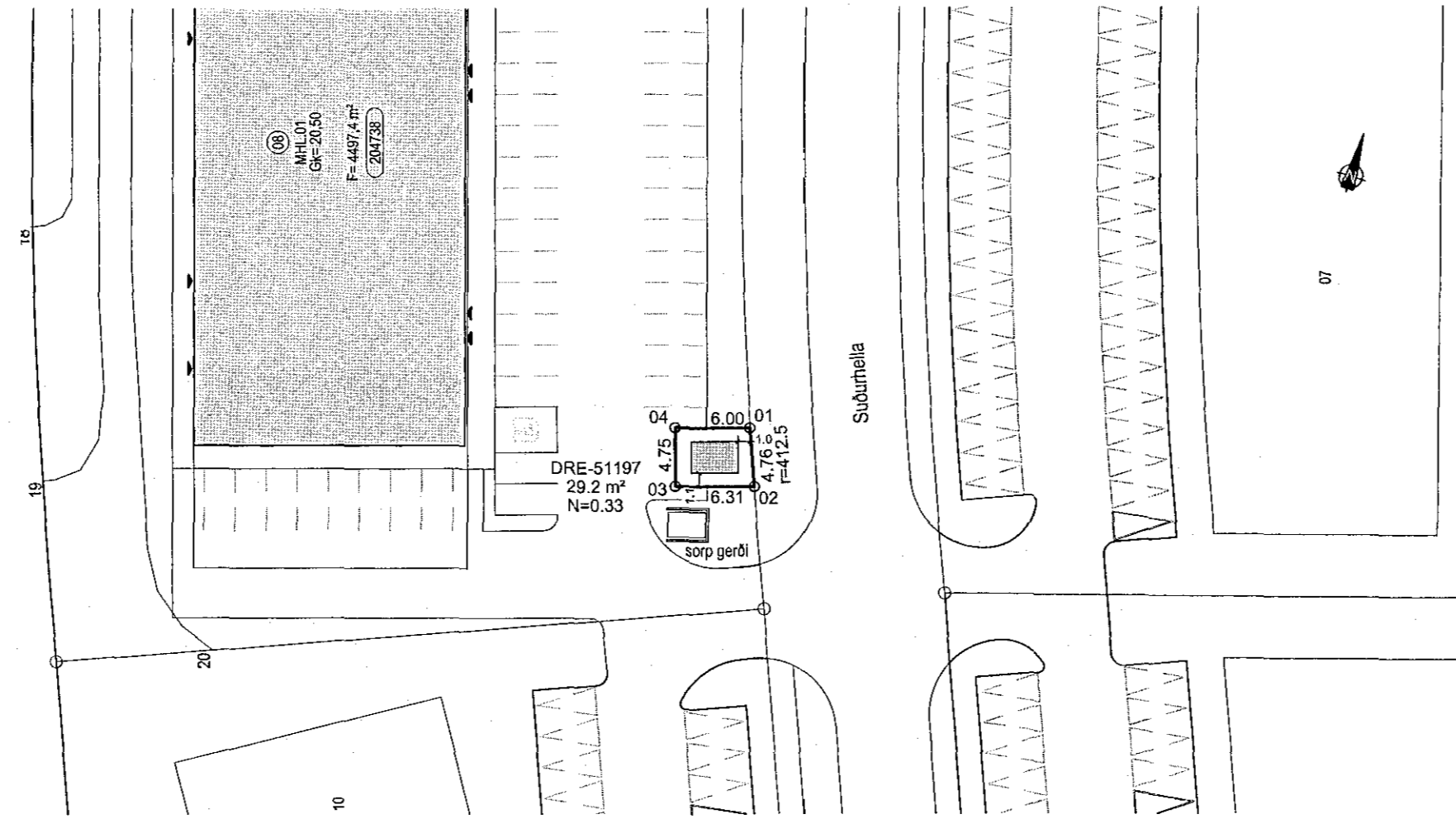
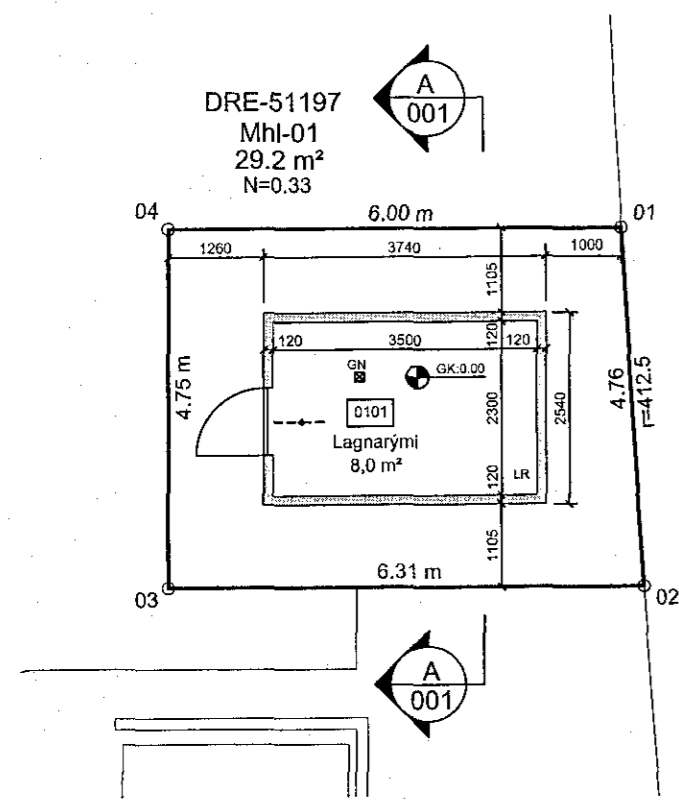

Útlitsmyndir, mkv. 1:100

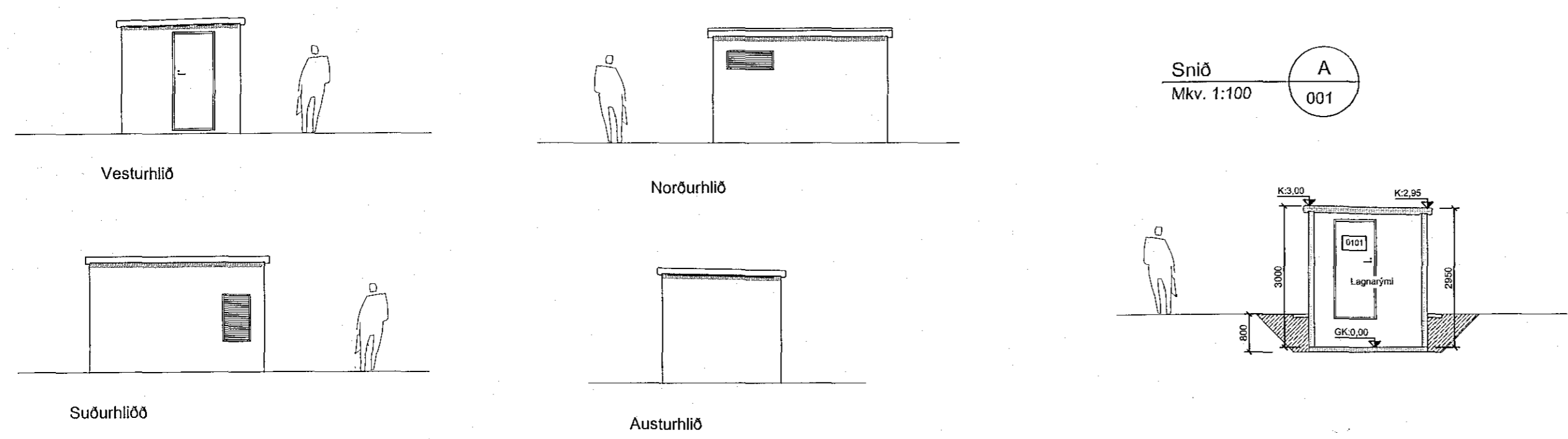

Skýringar:

- 0101 Rýmisnúmer
- K:0.00 Kóti
- 00.00 Gólfkóti
- GN Gólfniðurfall
- Rýmingarleið

Hnitaskrá:

Heiti: Austur Norður

- 01 X=354201.569 Y=396731.434
- 02 X=354202.747 Y=396726.823
- 03 X=354196.548 Y=396725.649
- 04 X=354195.674 Y=396730.318

Net reiknað í Hnitakerfi ISN-93

Landnúmer: L180351
Staðgreinir: 1000-0010

Stærðir:	Brúttó flatarmál	Brúttó rúmmál
Dreifistöð DRE-51197 mhl-01	9,5 m² br	27,3 m³
Flatarmál lóðar alls	29,2 m²	
Nýtingarfall lóðar	0.33	

Nr.	Dags.	Breyting.	Frumstærð blaðs A:2	Minnkað í 1.41 A:3	Mkv.: 1:100, 1:500	Dags.: 28.01.2019	Verk.nr.: VS181023	Teikn.nr.: A-001
			Hannað: IB	Teiknað: IB	Yfirf: IB	HS-Veitur - Dreifistöð DRE-51197 við Suðurhelli 8, Hafnarfirði		
			VERKFRÆÐISTOFA SUÐURNESJA Víkurbraut 13, 230 Reykjanesbæ Sími: 4 200 100, Fax: 4 200 111 Vefang: http://www.vss.is Netfang: vs@vss.is			Skráningartafla - Grunnmynd Úllit - Snið - Afstöðumynd		
Samþ: Ingbjör Björnsson kl. 130264-2639			Samræmingarhönnuður:					