

Rauðhella 14 220 Hafnarfjörður  
Staðfæring og breyting inni.

11.2.15 15.12.16

Samþykkt bann  
16. nóv. 2015  
Byggingafráttíðing  
1180

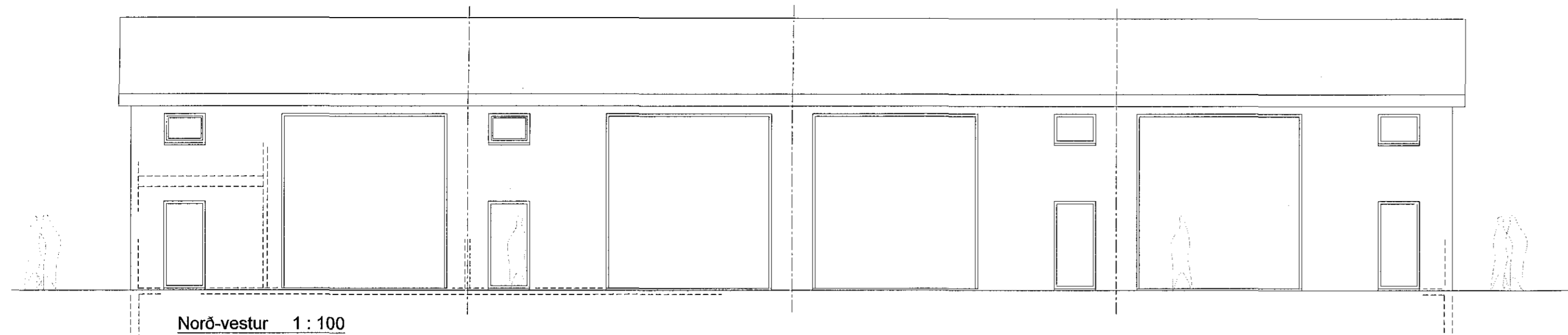

Norð-vestur 1 : 100

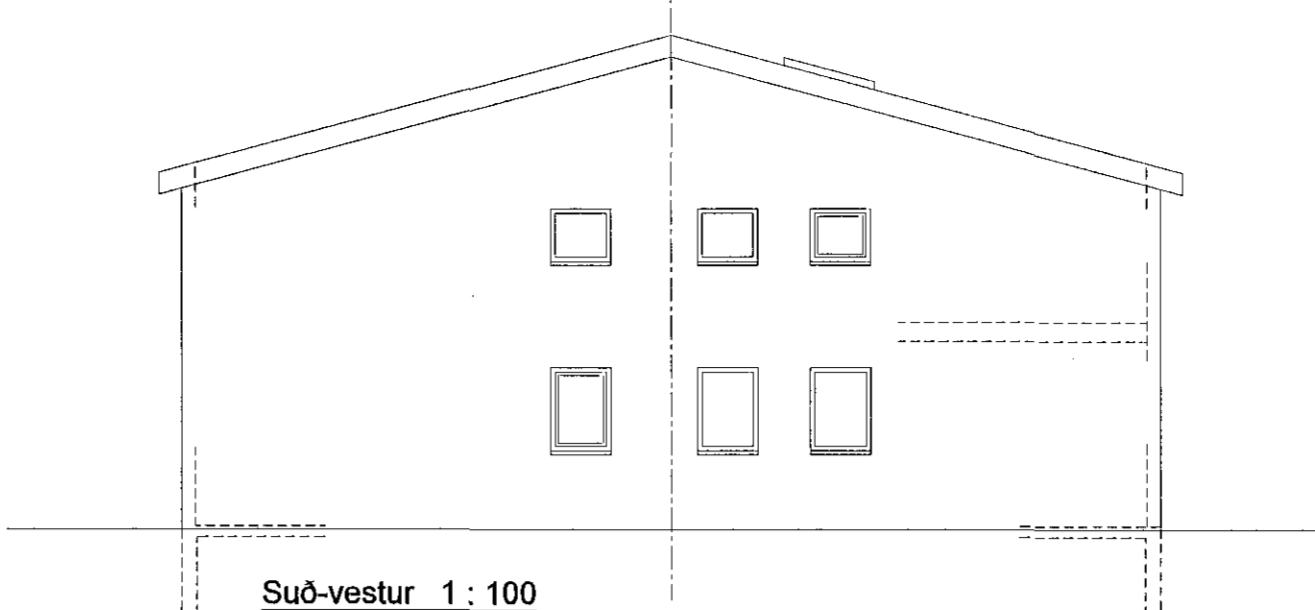

Suð-vestur 1 : 100

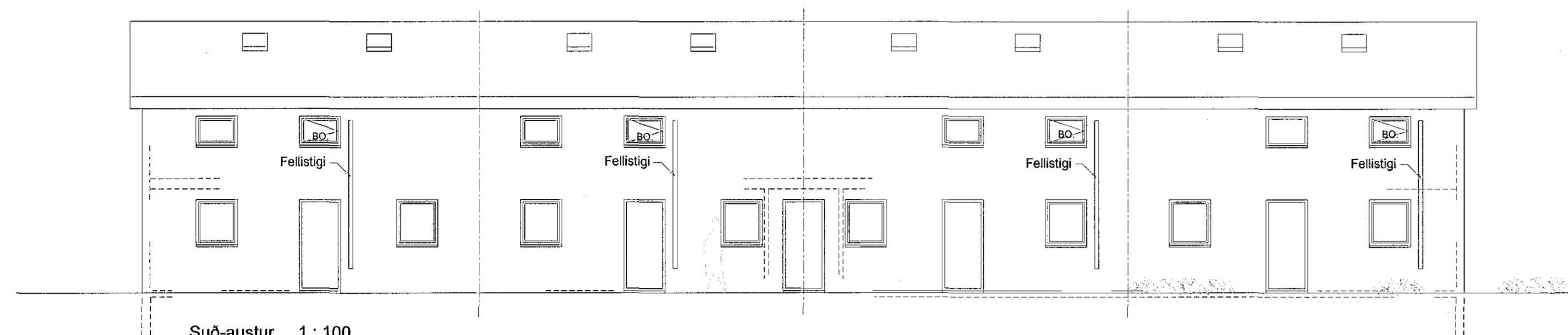

Suð-austur 1 : 100

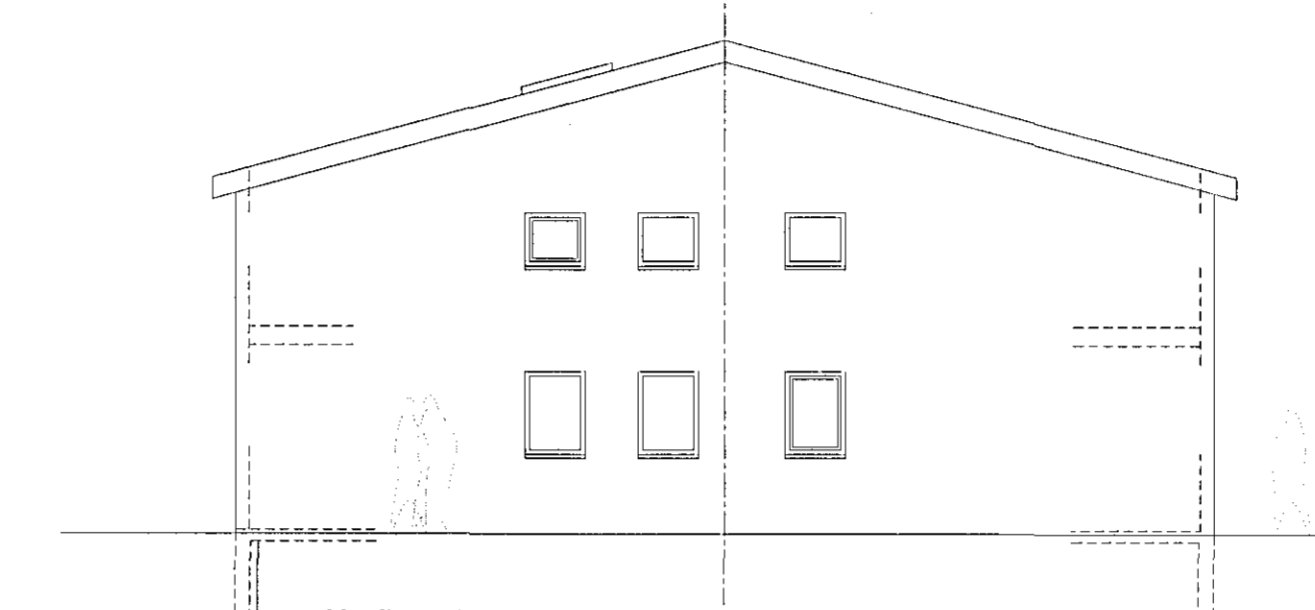

Norð-austur 1 : 100

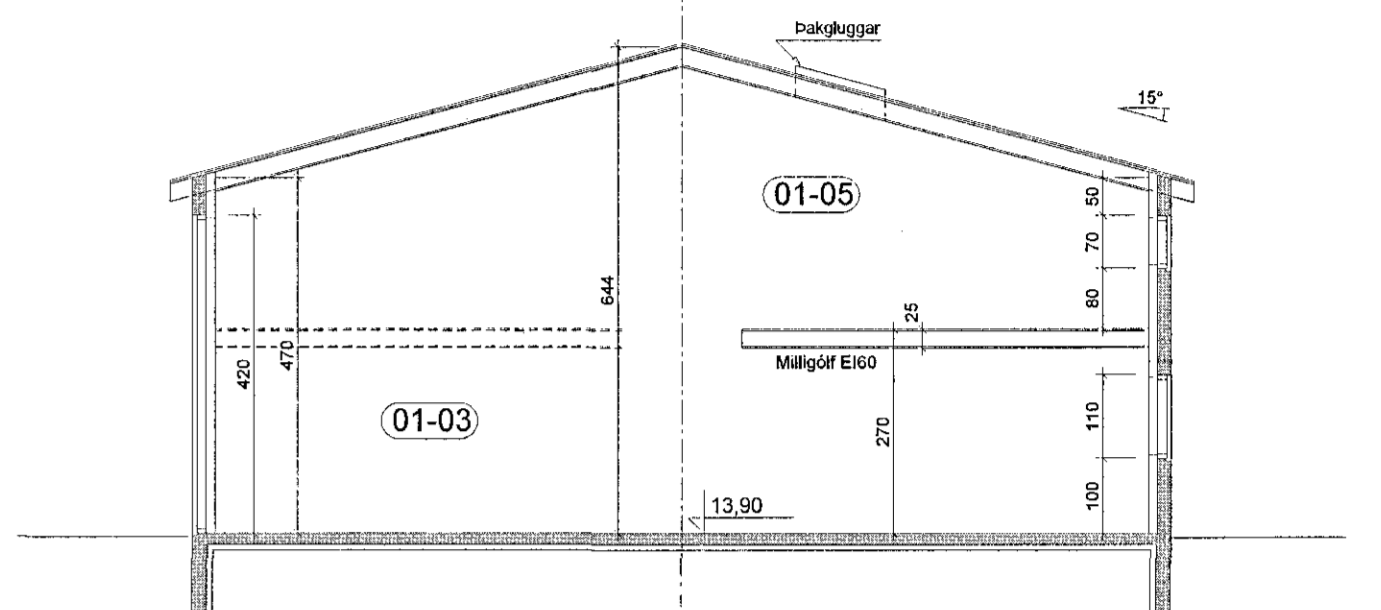

Snið A-A 1 : 100

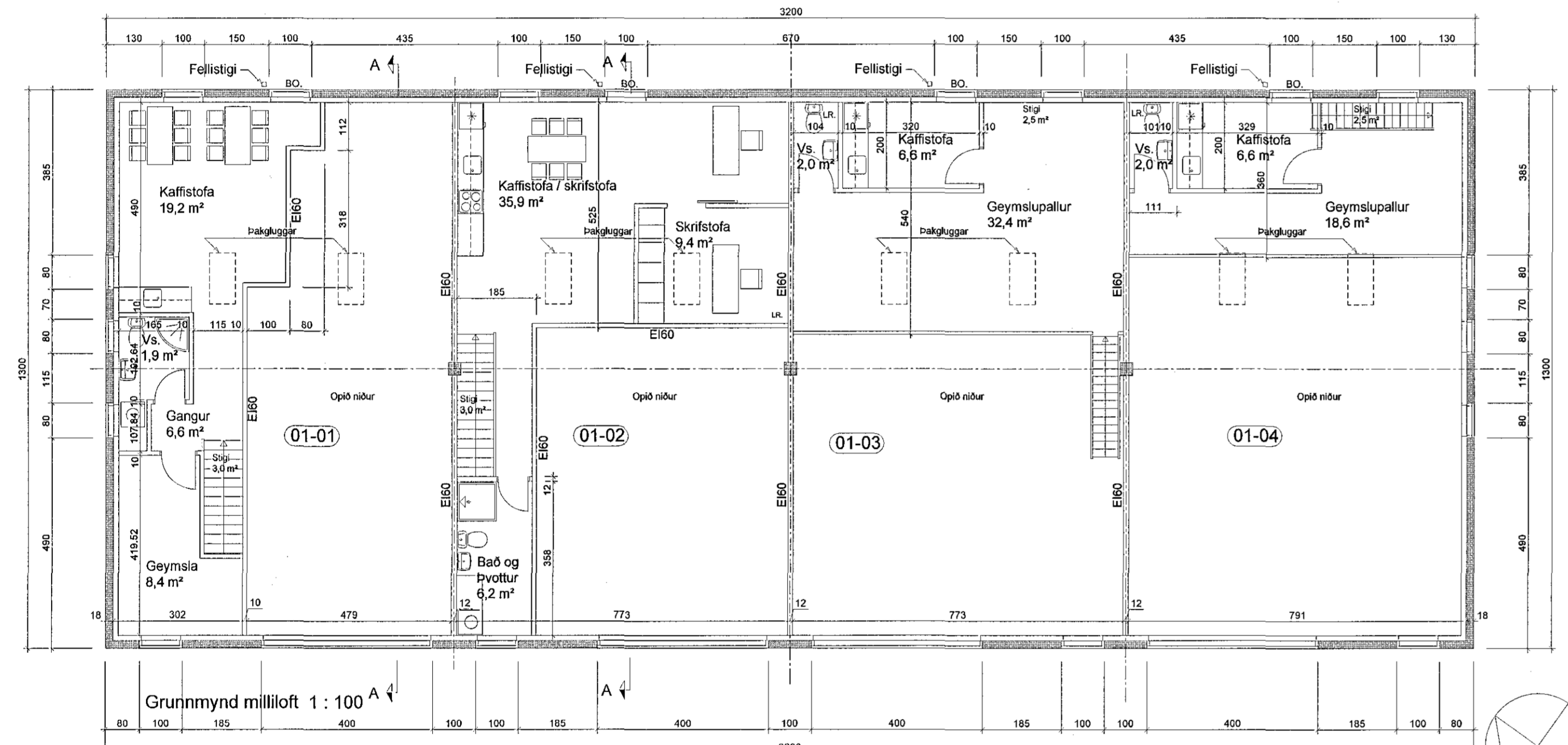

Grunnmynd milli loft 1 : 100

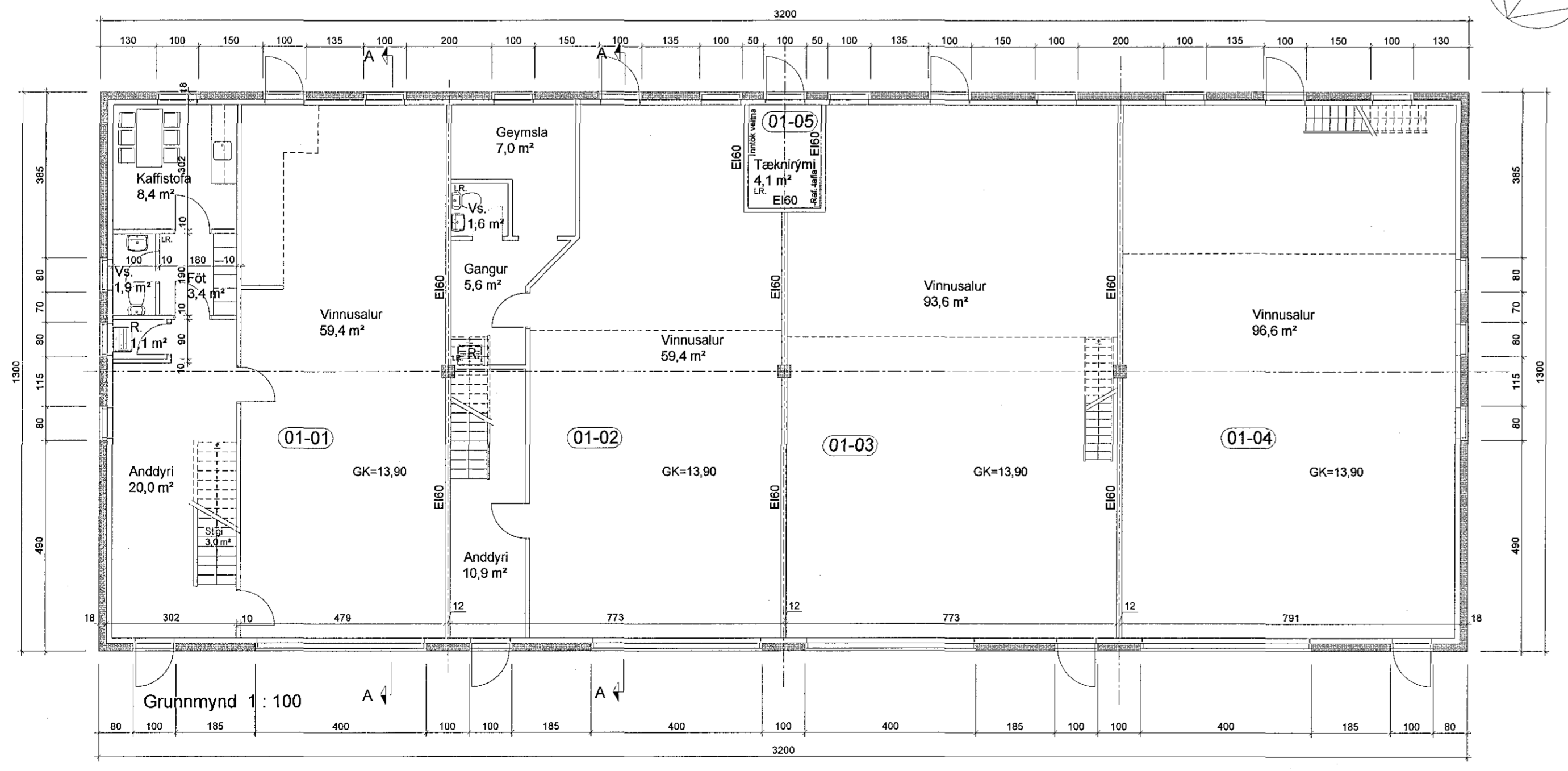

Grunnmynd 1 : 100

Rauðhella 14, 220 Hafnarfjörður Landnr. 120049 og staðgreinir 1400-1-69000140 er iðnaðarhúsnæði byggt árið 2000. Byggingin er steinsteypd á hefðbundinn máta, einangruð og múrhúðuð að innan og með steinaðri áferð að utan. Þak er hefðbundið útlotað timburþak, klætt með furuborðum, þakpappa og þakstáli. Einangrað með 180 mm steinull og klætt að innan með 12 mm gíspötum. Brunamótstaða burðarvirkis minnst R60. Einangrað er niður með söklum og undir gólfplötu með 50 mm plasteinangrun og útveggir með 100 mm plasteinangrun. (VV/m<sup>2</sup>k 18°C Ti>10°C) Gluggar og hurðir eru úr timri og glerjað er með tvöföldu gleri. Í einingum eru mismunandi stór milli loft, notuð sem aðstaða starfsfólks eða sem geymslu loft. Gólf í milli loftum er EI60, öll gluggalaus rými eru með vélrænni loftræsingu. Allar nýjar klæðningar í fl 1 og frágangur miðast við gildandi byggingarelugerð.

Stærðir:  
416 m<sup>2</sup> og 2385,8 m<sup>2</sup> brúttó.  
Lóð 1470 m<sup>2</sup> og nýtingarhlutfall 0,28

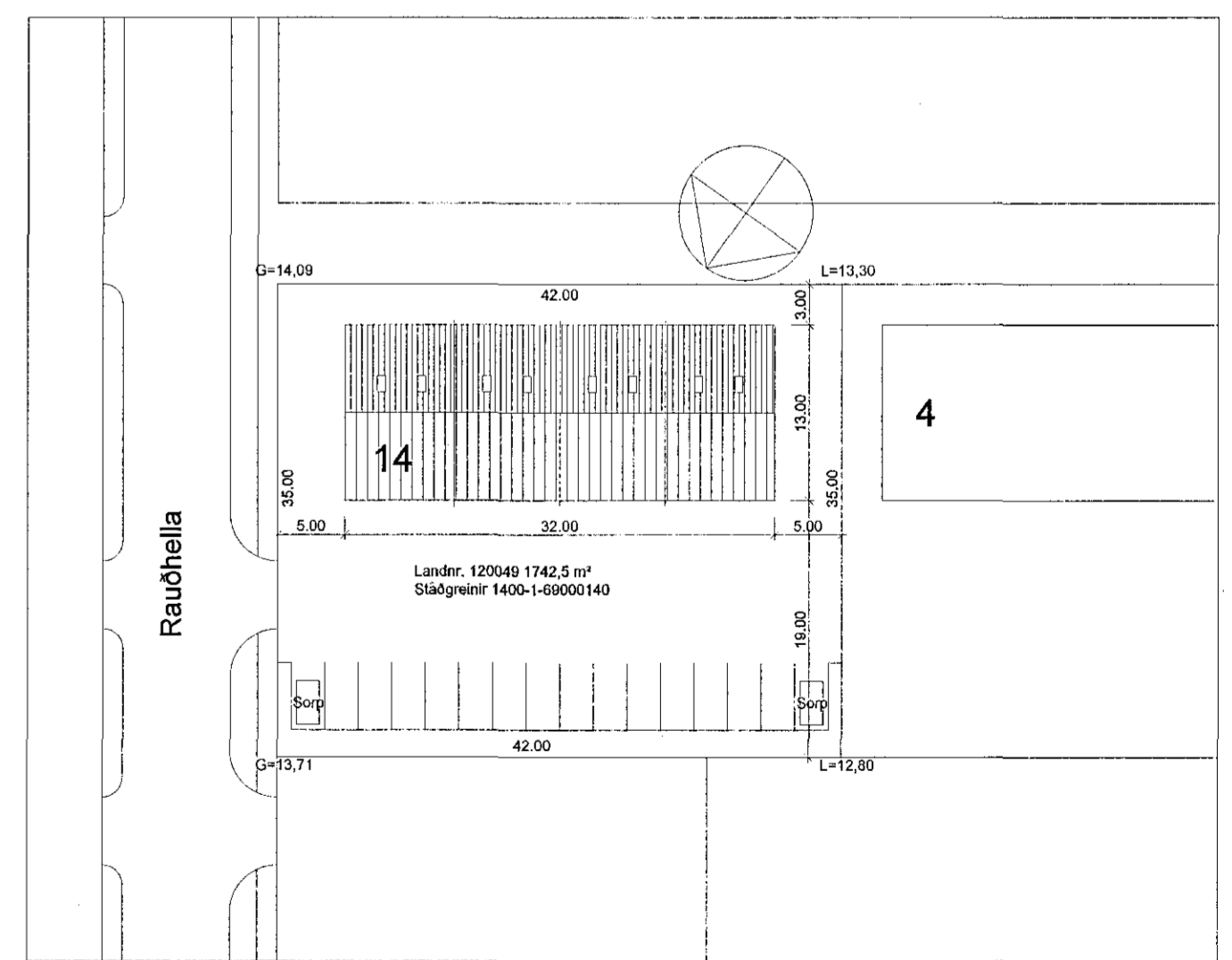

Afstöðumynd 1 : 500



VERUHLITUR:	Staðfæring og breyting.	DAGD. 23.05.2011	KVARNR.
VERUHLITUR:	Grunnmynd og snið 1 : 100 Afstaða 1 : 500	BR 27.04.2012 18.09.2015	TEKNAÐ. A.J.
VERUHLITUR:			101
VERUHLITUR:	ARKO Asmundur Jóhannsson 170441-4519	sími: 8992943	netfang: arko.aj@mi.is