

Bæjarhraun 24

Grunnmynd 1.h. mkv 1:100

Samþykkt þann
27. mars 2019
Byggingafulltrúinn í Vfirði

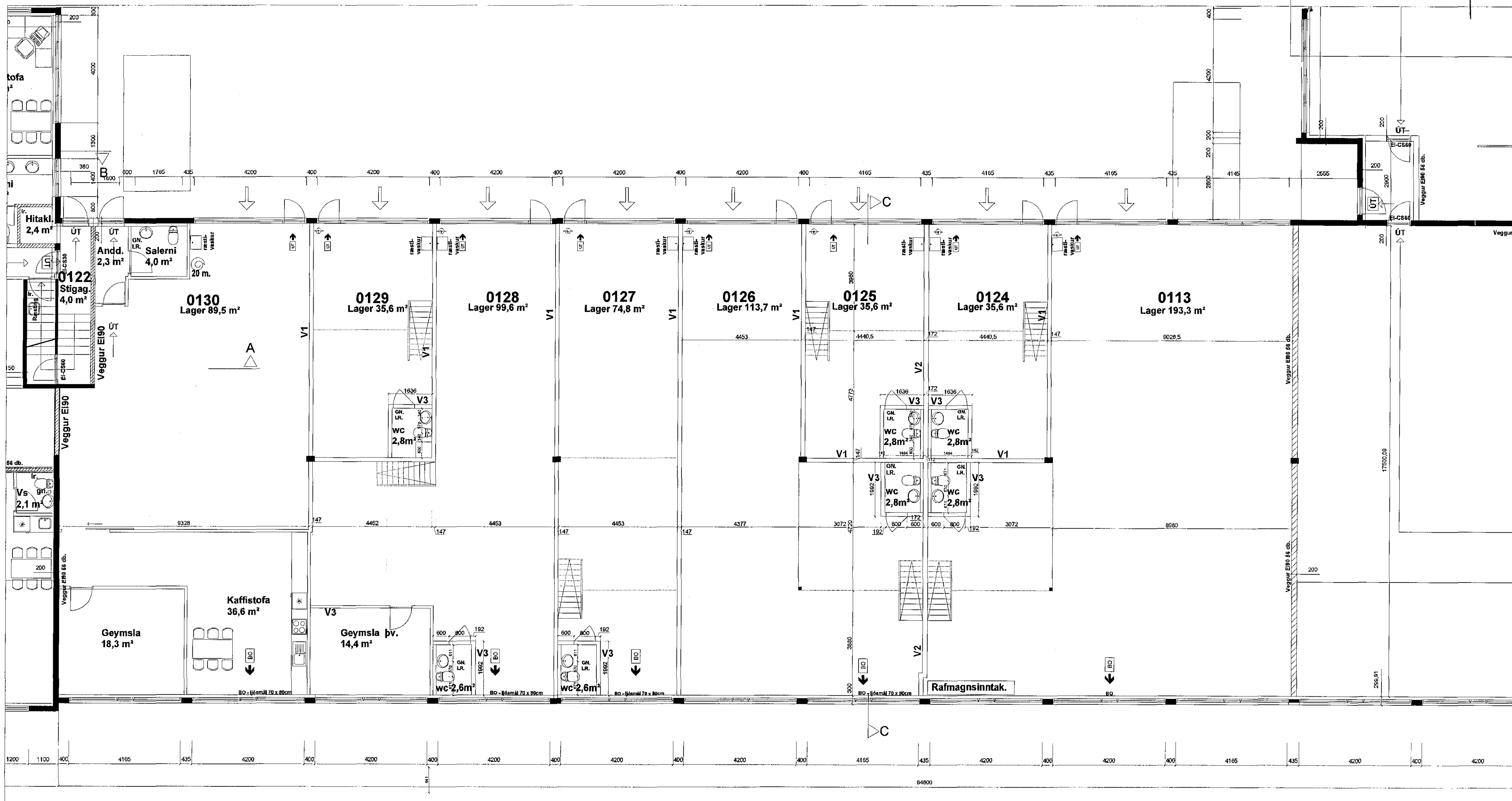

Lýsing á því sem sótt er um nú.
Húsið að Bæjarhrauni 24 er upphaflega teiknað af Sigurði Oddssyni og Snorra Hauksyni. Húsið er steinsteypt með úmburðum klætt áli.
Breytingar sem nú eru gerðar felast í því að einingu 0113 er breytt úr einni einingu í átta einingar. Sett eru milliloft í 6 af þessum einingum, geymsluflöfn eru skilgreind sem geymslur. Fyrirhuguð starfsemi er lager og geymsla.
Byggingarlýsing
Milliveggir eru byggðir upp með blikkprófilum, einangraðir með steinull og klæddir gipsplötum. Milliloft er byggt upp á 225 mm trébitum c/c 450 mm, klætt að ofan með 24 mm nótuðum gólfplötum. Veggur V1 er byggður upp á 95 mm blikkprófilum c/c 450 mm, einangraður með 100 mm steinull, klæddur með 2 x 13 mm gipsplötum beggja vegna. 13 mm krossviður verður settur í innra lag á titteknum stöðum fyrir burð m.a. á millilofti. Veggur V2 er byggður upp á 120 mm prófilum c/c 450 mm, einangraður með 100 mm steinull, klæddur með 2 x 13 mm gipsplötum beggja vegna. 13 mm krossviður verður settur í innra lag á titteknum stöðum fyrir burð m.a. á millilofti. Veggur V3 er byggður upp á 70 mm blikkprófilum c/c 450 mm, einangraður með 70 mm steinull klæddur með 2 x 13 mm gipsplötum beggja vegna. 13 mm krossviður verður settur í innra lag til festingar á titteknum hlutum s.s. handleggum. Milliloft er byggt upp á 225 mm trébitum c/c 450 mm, klætt að ofan með 24 mm nótuðum gólfplötum.
Út ljós og neyðarlýsing verður sett upp í öllum rýmum, staðsetning útljosa eru sýnd á teikningum.

Brunamál
Allt brunahólf sem verit er að skipta upp verður eitt meginbrunahólf með EI 90 skil að öðrum rýmum. Milli eininganna innbyrðis verða igildi EI 60 veggir vegna eignavemdarsjónarmiða, en vikið er frá viðmiðunarreglunni um 60 cm bil milli glugga í útegg með þeim rökum að ekki er krafa um 60 min brunahólfun skv. reglugerð.
Allar klæðningar skulu vera í flokki 1.
Stærri einingum eru tvær útgönguleiðir, ein flóttaleið um aðkomuhurð og ein um björgunarpör 70 x 80 cm í ljósmál á vegg í gagnstæðri átt. Í minni einingum sem eru minni en 40 m² að stærð er ein aðkomuhurð sem jafnframt er flóttaleið.
Þessi lausn uppfyllir ákvæði byggingarreglugerðar og einnig í samræmi við leiðbeiningar Mannvirkjastofnunar 206.5.
1: Í rýminu má ekki vera starfsemi sem af stöfva almenningi eldhætta. Brunalaag í rýminu skal vera minna en 400 MJ/m² gólfplatar. Mesti áætlaði brunahræði skal vera meðalhæð (0,012 kW/s²).
2: Rýmið má ekki vera dvalarstaður þar sem fólk séfur (gístaður eða íbúð).
3: Rýmin eru 63,8 ferm. sem er minna en 80 ferm.
4: Hámarksfjöldi í rýminu skv. eðlilegum viðmiðunarreglum skal vera minni en 10 manns. 7)
5: Hlutfall tengdar og breiddar rýmisins er minna en 2 (lengd/breidd ≤ 2).
6: Lengsta flóttaleið úr rýminu að útganginum skal vera 12 metrar.
7: Í rýminu skulu vera samtengdir reykskyrnjarar, staðsettir skv. reglum Mannvirkjastofnunar.
8: Vélræn útlöfn verður frá öllum guggalausum rýmum. Á snyrtiherbergjum verður handlaug, wc skál.
9: Í starfsmannarými verður smá eldunaraðstaða sem verður lofræst. Sorpgeymsla er sameiginleg fyrir þessa starfsemi, sýnd á grunnmynd

Brunaviðvörnakerfi tengt vörðkenndir vaktstöð verður í öllum bilum. Slökkvitæki, 6 lítra létvatnstæki í hvert bil. Út ljós og neyðarlýsing verður sett upp í öllum rýmum, staðsetning útljosa eru sýnd á teikningum. Ekki er heimilt að dvelja þ.e. gista eða sofa í þessum rýmum.
Heilbrigðismál:
Vélræn útlöfn verður frá öllum guggalausum rýmum. Á snyrtiherbergjum verður handlaug, wc skál.
Í starfsmannarými verður smá eldunaraðstaða sem verður lofræst. Sorpgeymsla er sameiginleg fyrir þessa starfsemi, sýnd á grunnmynd

Bæjarhraun 24	Landnr. 120250	TEIKN. NR. 102
EFNI: Grunnmynd, byggingarlýsing		MÁL: 1:100
		DAGS. 18.03.2019
Hönnuðir: Erlendur Á. Hjálmarsson, byggingafræðingur, Kt.:100355-5239 Atli Erlendsson, hönnuður, Kt.:281181-7189 aeteikn@gmail.com - 626-2102		