

Samþykkt þann
03. apríl 2019
Byggingafulltrúinn í Hafnarfirði

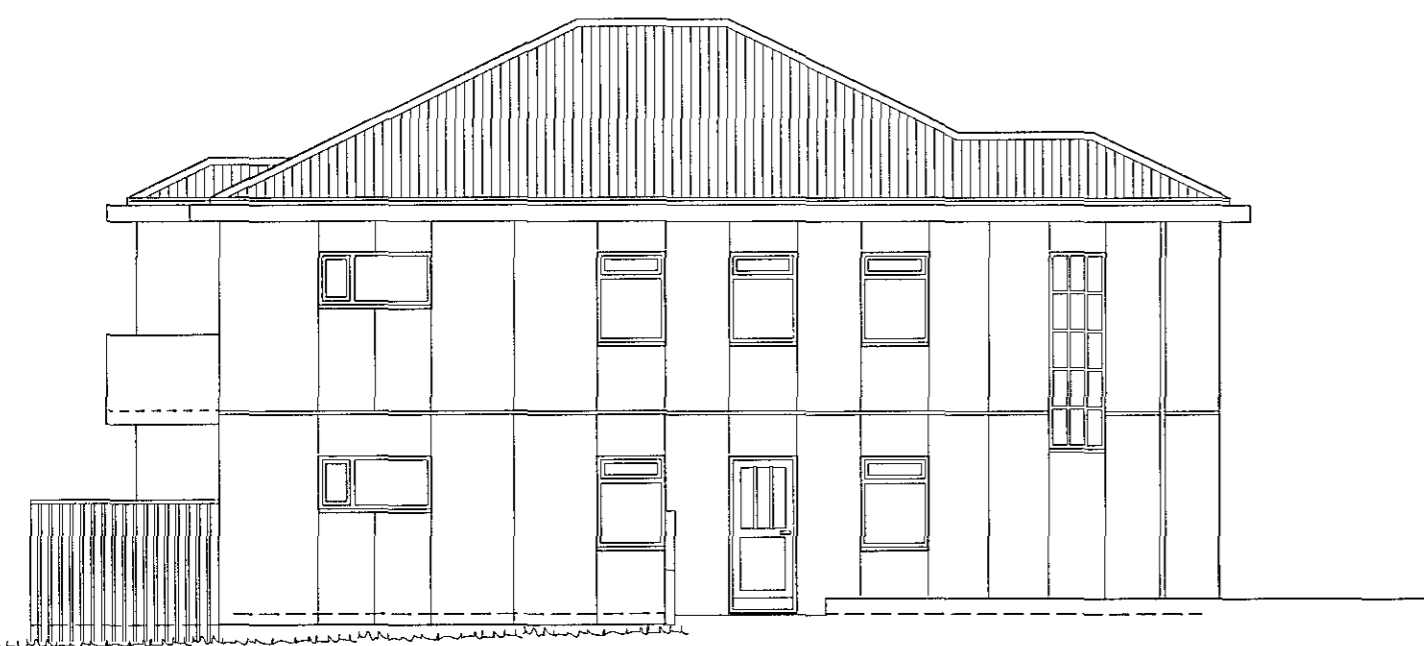

suður

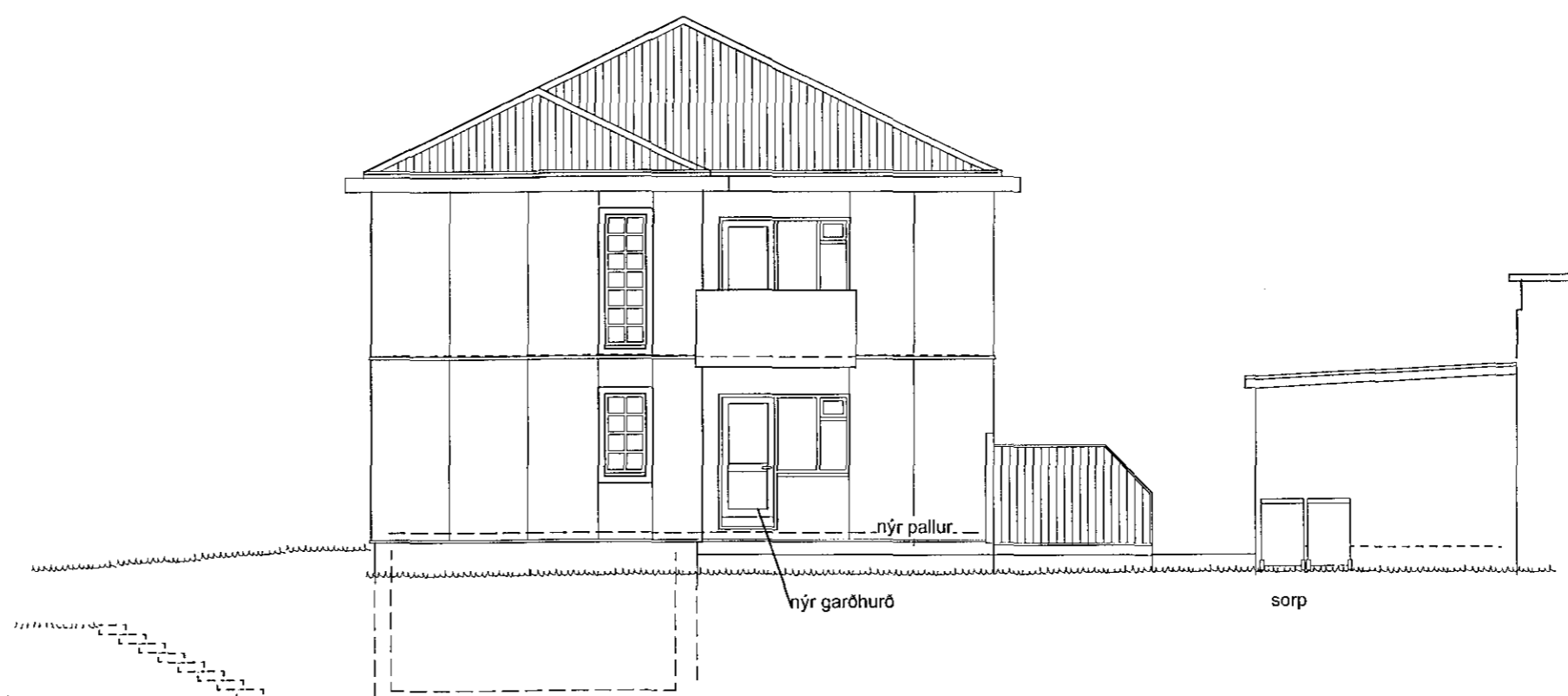

vestur

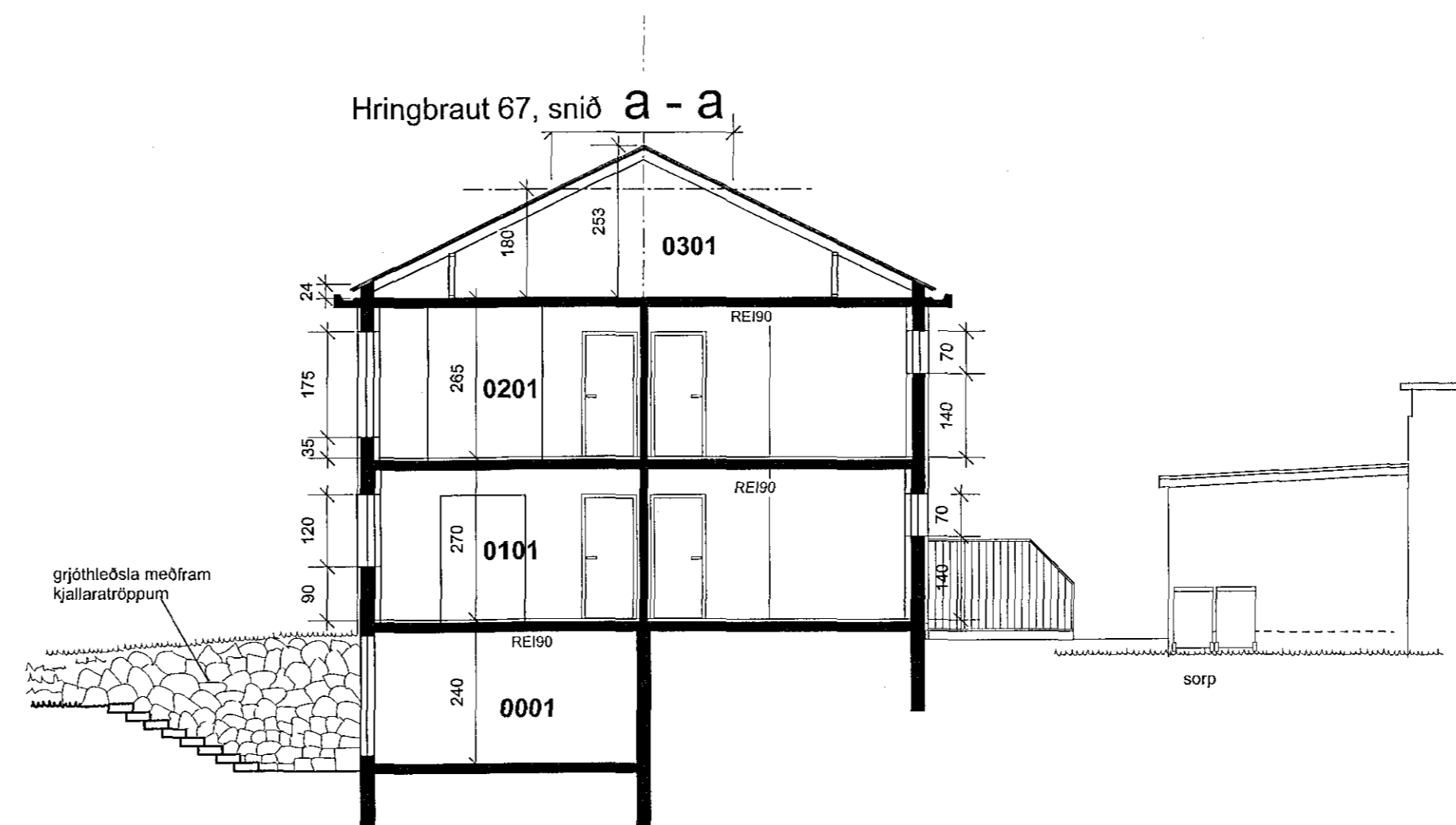
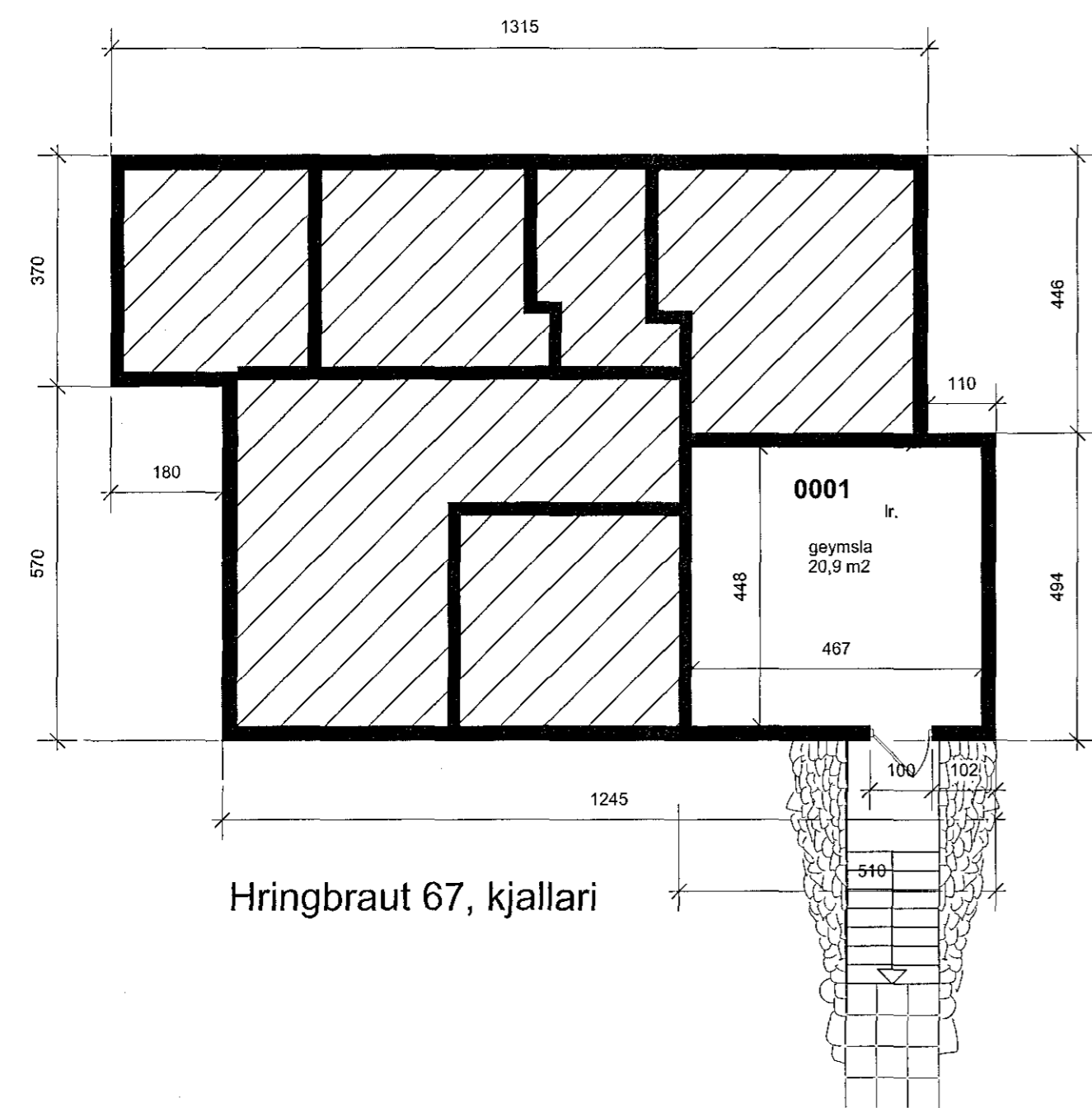

Hringbraut 67, snið a - a

Byggingarlýsing:
Íbúðarhúsið á Hringbraut 67 er byggt 1950. Sökkla útveggir, gólfplötur og berandi innveggir eru úr járnbentri steinsteypu. Útveggir eru einangraðir og múrhúðaðir að innan. 1991 voru húsið og bílskúrin klædd að utan með Steniplötum samkvæmt samþykktum teikningum. Þakið er bárujárnklætt timburpak. gluggar eru með tvöföldu gleri. Í kjallara var stór vatnskútur fyrir rafhitun en nú verður kjallarinn gerður að geymslu.

Stærðir:

Kjallari	brúttóflötur 25,2 m ²	rúmmál 60,5 m ³
1. hæð	121,6 m ²	328,3 m ³
2. hæð	116,1 m ²	328,3 m ³
rishæð fermetrar > 1,8 m	15,3 m ²	132,8 m ³
botnplata		24,3 m ³

samtals 278,2 m² 874,2 m³

bílskúr er 33,0 m²
nýtingarhlutfall lóðar er 311,2 / 747 = 0,42

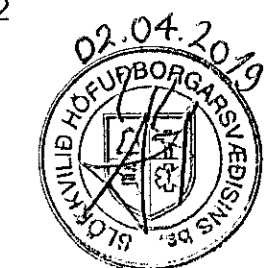

Hringbraut 67

Hafnarfirði

Reyndarteikning af íbúðarhúsinu Hringbraut 67
Ný garðhurð og pallur teiknuð á vesturhlíð 1. hæðar

grunnmynd kjallara, snið og útlit mkv. 1:100

Þórður Jasonarson teiknaði húsið 1949
Hvít Steniklæðning utan á húsið var samþykkt af byggingarnefnd 1991

teiknað 6.3.2019, verk nr 1150-B teikning nr 2
Trausti Leósson
Trausti Leósson byggingafræðingur Leirutanga 16, Mosfellsbæ
kt. 310846-3769, s 824 2588, netfang traustile@internet.is