

Útlit suðaustur 1:100

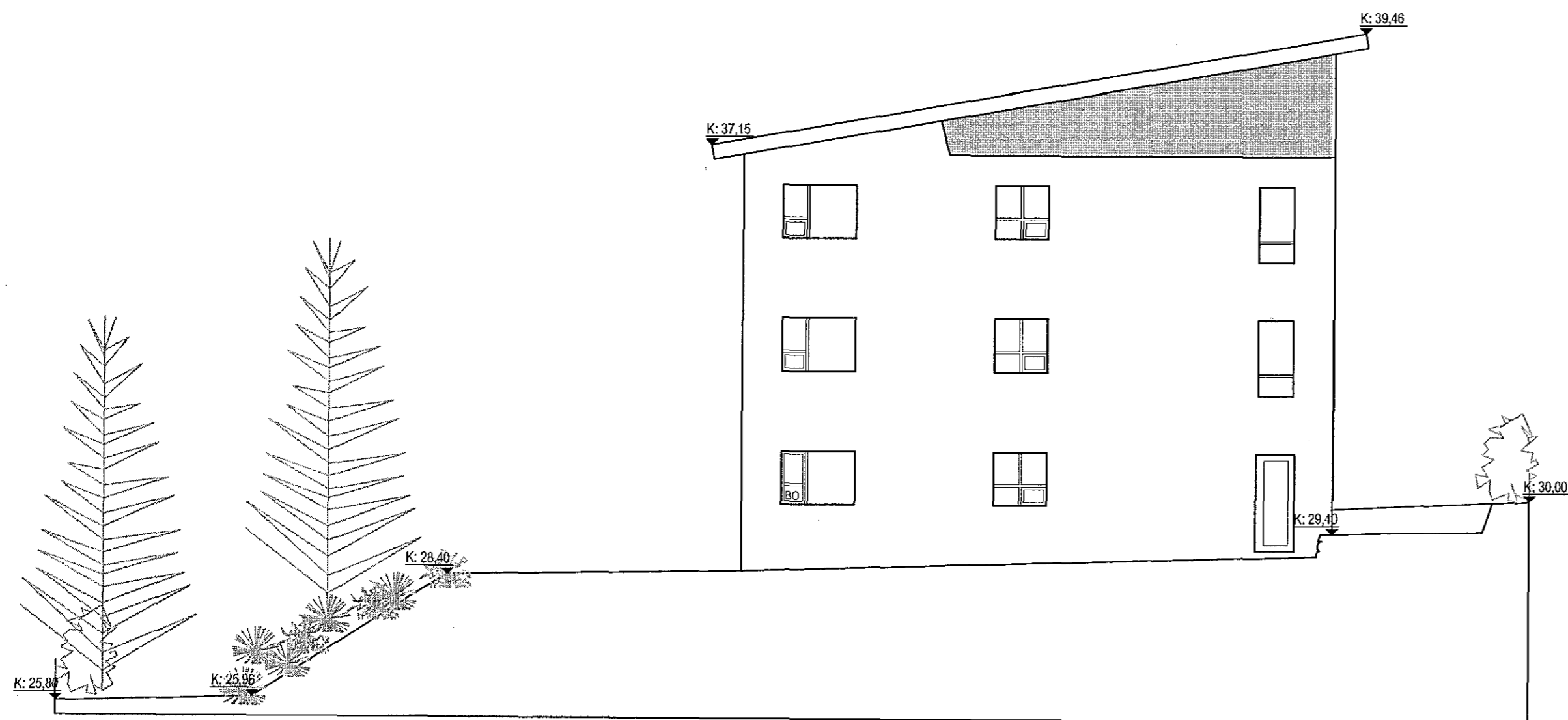

Útlit norðvestur 1:100

Kelduhvammur 1

Samþykktar teikningar af húsinu eru síðan 1956. Húsið var í byggingu til 1963 en þá var flutt inn í það. Töluvert hefur verið vikið frá samþykktum teikningum á byggingartímanum hvað varðar þakform og aðkomu. Einnig er innra skipulag ekki í samræmi við samþykktar teikningar síðan 1956. Gera þarf eignaskiptasamning af húsinu sem tekur mið af raunskipulagi hússins sem er í grunninn óbreytt frá byggingu þess.

LÝSING

Húsið er 3 hæðir. Gert var ráð fyrir þremur íbúðum í húsinu einni á hverri hæð. Íbúðin á 1. hæð var lengst af ófrágengin og nýtt sameiginlega af eigendum hússins og því ekki skráð sem sér eignarhluti. Nú er sótt um að fjölga eignum.

Á 1. hæð er jafnframt sameiginlegt þvottahús fyrir allar íbúðirnar ásamt geymslum. Húsið er staðsteypt á hefðbundinn hátt og hvílir á sökkli og plötu úr járnþentri steinsteypu. Útveggir eru 18 cm. Íbúðirnar á 2. og 3. hæð eru einangraðir að innan með 7,5 cm þykkri plasteinangrun en íbúðin á 1. hæð er með 10 cm þykkri plasteinangrun. Innveggir eru hlaðnir úr vikurplötum og múrhúðaðir.

ÞAK

Klæðning þaks er bárujárn og er burðarvirki þess úr timbri. Þakið er einhalla á steyptri loftplötu. Þakrymið er lokað. Einangrun þaks er laus vikur. Strompur var á húsinu en hann var brotinn af þegar olíukynding var aflögð.

GLUGGAR OG HURÐIR

Gluggar og hurðir eru úr timbri. Gler er tvöfalt einangrunargler. Eitthvað er búið að skipta út af gluggum í húsinu og þá hefur þeim verið breytt.

SVALIR

Svalir eru á 2. og 3. hæð og snúa í vestur. Svalirnar eru steyptar með steyptu handrði.

BRUNAVARNIR

Hver íbúð er sér brunahólf. Reykskynjarar og slökkvitæki eru í íbúðum. Allar klæðningar eru í flokki 1.

STÆRÐIR

Samkvæmt fasteignaskrá
224,4 m² 1060,0 m³

Samkvæmt uppmælingu
322,3 m² 1154,5 m³

Missumunur
97,9 m² 94,5 m³

Lóðarstærð 666 m²
NH= 0,48

Samþykkt þann

20. mars 2019

Byggingafullgáinn í Hafnarhúsi

BRUNATÁKN:

- BO Björgunarpop
- Rýmingarleið við útgang
- EICS-30 Hurðir með merktri brunamótsstöðu
- EI-60 Veggir með merktri brunamótsstöðu
- Reykskynjari
- HSL Handslökkvitæki

ATH:

- Burðarvirki húss verður hannað með a.m.k. REI 60 brunamótsstöðu.
- Í íbúð og bilgeymslu verða staðsett handslökkvitæki af víðurkenndri gerð
- Loft og veggklæðningar bilgeymslu skulu vera í flokki 1
- Aðrar loft og veggklæðningar skulu vera a.m.k. í flokki 2

SKÝRINGAR:

- LR: Loftæst rými
- GN: Gólfburfall
- PN: Þakniðburfall
- RV: Inntak Rafveitu
- HV: Inntak Hlaðveitu
- VV: Inntak valnsveitu
- S: Inntak síma
- Reiknuð hæð á yfirborði gólfa, palla eða stéttá
- K: 12,24 Hæðarkótar

KELDUHVAMMUR 1

LÝSING: Teikningar - uppmæling
DAGS: 28.08.2018 br. 28.03.2019
VERKNR: A - 101
TEIKNINR: 2/4
EFNI: Útlit, byggingarlýsing og skýringar
MKV: 1:100
TEIKNAD: SH

S. Stefánsson 28/3/2019

Sigurbjartur Halldórsson

Sigurbjartur Halldórsson

Byggingartæknifræðingur

Kt. 230656-3479

Laxakvísl 35, 110 Reykjavík vnr. 43064