

Samþykkt þann
03. apríl 2019
Byggingafulltrúinni / Húsnáðarfríði

GREINARGERÐ

Staðsetning og lýsing
Um er að ræða lóð við Miðhella 4. Húsið er atvinnuhúsnæði, stálgrindarhúsi. Húsið var byggt 2011. Húsið er hannað af VA arkitektum. eingöngu er verið að breyta innanhúsi í rými 0102

Í rýminu verður matvælavinnsla, þe undirbúningur fyrir bakstur að jafnaði starfa þarna 5 starfsmenn

Landeignarnúmer= L204713

rýmið er skilgreint sem eitt brunahólf, viðurkennt brunavörðunarkerfi er í rýminu tengt vaktstöð, stjórnstöð við inngang

flóttaleiðir tvær á neðri hæð og björgunarop á milli lofti

Notaðar voru áður samþykktar teikningar af húsinu

Brunahólfun:
Hvert bil er hólfað frá annarri starfsemi með EI60 vegg. Vestur helmingurinn byggingarinnar skiptist þannig í 3 brunahólf. Lóðrétt burðarvirki, þaks og milligölf er limtré sem reiknað er með að uppfylli a.m.k R60.

Hringstigar eru úr stáli. Klæðningar í lofti og veggjum innanhúss verða í flokki 1(b-s1 du skv IST EN 13501-1) gólfefni í flokki G (Dfl-s1)

Útveggir og þök: Útveggir eru úr PIR einingum (yleiningum) flokkur 2 Þak er léttak með steinull, þakklæðning í flokki B₂(t2)

Flóttaleiðir af milli loftum eru um hringstiga innanhúss auk þess sem björgunarop og fellistigar eru í hverju bili. Á jarðhæð í hverju bili eru tveir útgangar einn á hvort hlið. Mesta lengd flóttaleiðar fer ekki yfir 45 m. Allar hurðir í flóttaleið skal vera hægt að opna (innan frá) án lykils eða verkfæra.

Út og neyðarfýsing Í byggingunni skulu vera út-fjós og neyðarfýsing skv IST EN1038 og IST EN 50172.

Brunavörðunarkerfi. Brunavörðunarkerfi. Í byggingunni skal vera brunavörðunarkerfi samkvæmt reglum mannvirkjastofnunar og IST EN54

Reyklosun: Í þaki eru plastgluggar úr auðbrennlegu plasti (t.d. polycarbonat) alls um 6-7% af gólfplarmáli.

Handslökkvibúnaður. Handslökkvibúnaður. Brunaslöngur eru í hverju bili og skulu þær vera skv IST EN 3.

Viðhald brunavarna Gera skal þjónustusamning um eftirlit og viðhald á brunavörðunarkerfi, neyðarfýsingu og handslökkvitekjum

Setja skal upp eigið eldvarna eftirlitakerfi í samræmi við reglugerð um eigið eftirlit eigenda og forráðamanna með brunavörðunum í atvinnuhúsnæði

HEILBRIGÐISEFTIRLIT
HAFNARFJARDAR-
OG KÓPAVOGSSVÆÐIS
Gardutorgi 5 - 200 Garðabæ
8.1.2019

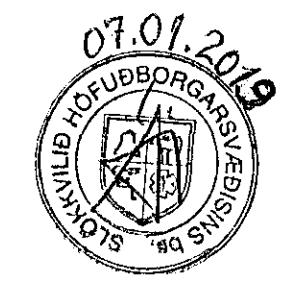

Róinn Ragnarsen

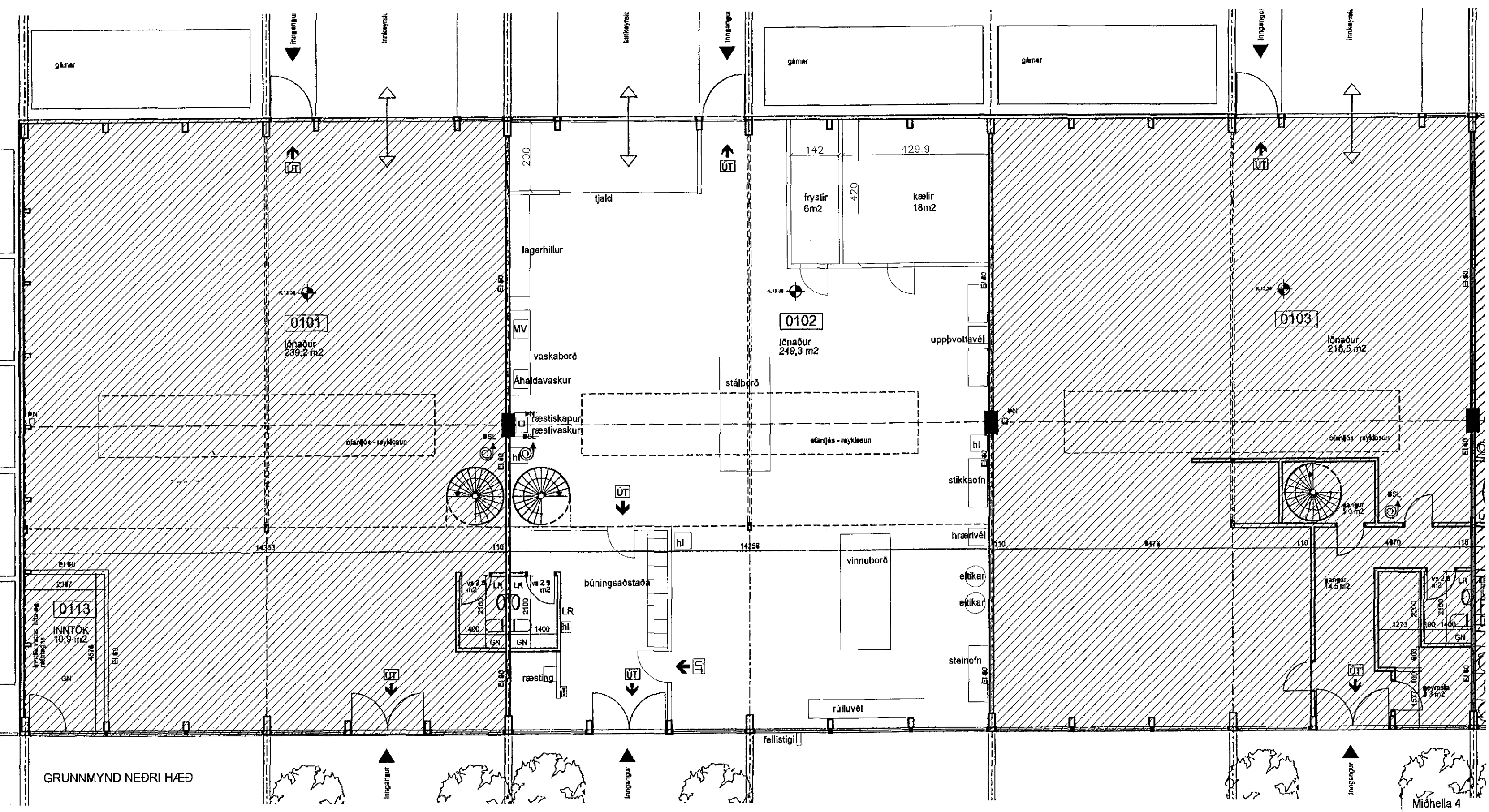
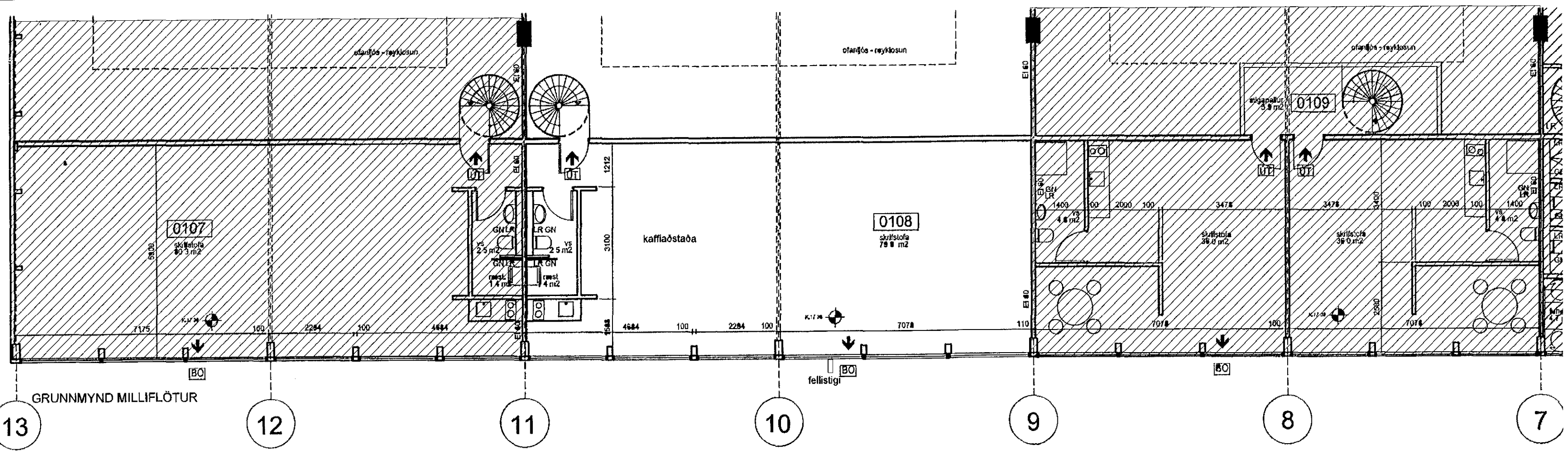

Ártún ehf

Brúnléttal G
Lárus Kr. Ragnarsen byggingafræðingur BPI
Kerfiúmer: 2201 GO-3439
Síma: 821 6023

Verk: Aðaluppdráttur Grunnmynd			
Hannað LR	Teikn. LR	Mkv. 1:100	Teikn.nr: (99)1.01
Sami LR		Dags: 15.10.2018	