

Grunnmynd 1. hæð.

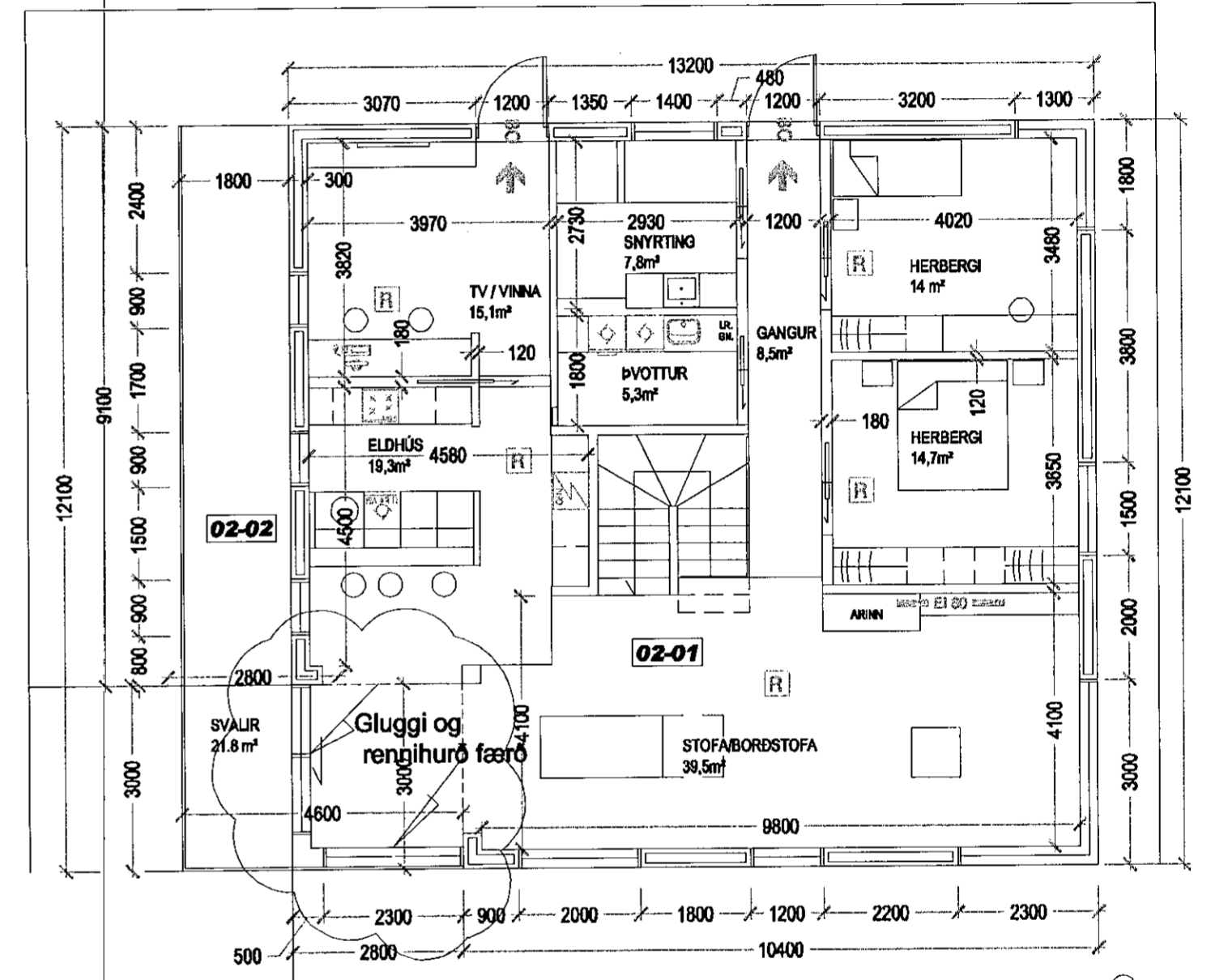

Grunnmynd 2. hæð.

Breytingar:

9.4.2019 Húsið klætt að utan með hvítu bálurámi með lágrí báru utan á núverandi múrklæðningu. Gluggar við innskot í stofu færðir sbr. skýringu á grunnmynd. Léttum innveggjum á 1. hæð breytt. Veggir eru gerðir úr blikkstoðum, fylltir steinull og klæddir með krossvið og gífsplötum þar yfir. Klæðningar í flokki 1. Útigeymsla á lóð fjarlægð (eining 0104) og útitróppur í lóð. Allt annað er óbreytt í húsinu.
Stærðir fyrir breytingu: 308,1 m² og 1064,4 m³ (brúttómál)
Stærðir eftir breytingu: 316,5 m² og 1080,3 m³ (brúttómál)
Stækkun 8,4 m² og 15,9 m³ (brúttómál)
Stærðir sjá nánar í skráningartöflu í fylgiskjali. Upphaflegar teikningar gerðar af Ástríði Eggertsdóttur arkitekt. Samp. 19.12.2007
(a) 14.5.2019 Skýringatexti lagaður. Lagfæringar á frágangi teikningar.

Verk. 824-01 Hlíðarás 29, Hafnarfirði

Teikning: Grunnmynd 1. og 2. hæðar eftir breytingar

Mál: 1:100
Dags: 9.4.2019 (a) 14.5.2019

Antoni



Guðmundur Gunnarsson
byggingaverkfræðingur
Langagerði 15
108 Reykjavík
sími 5888786
GSM 824 5161
kt. 010754-5939
netfang: noinoi@simnet.is