

Samþykkt þann  
15. maí 2019  
Byggingafullgögn 1110

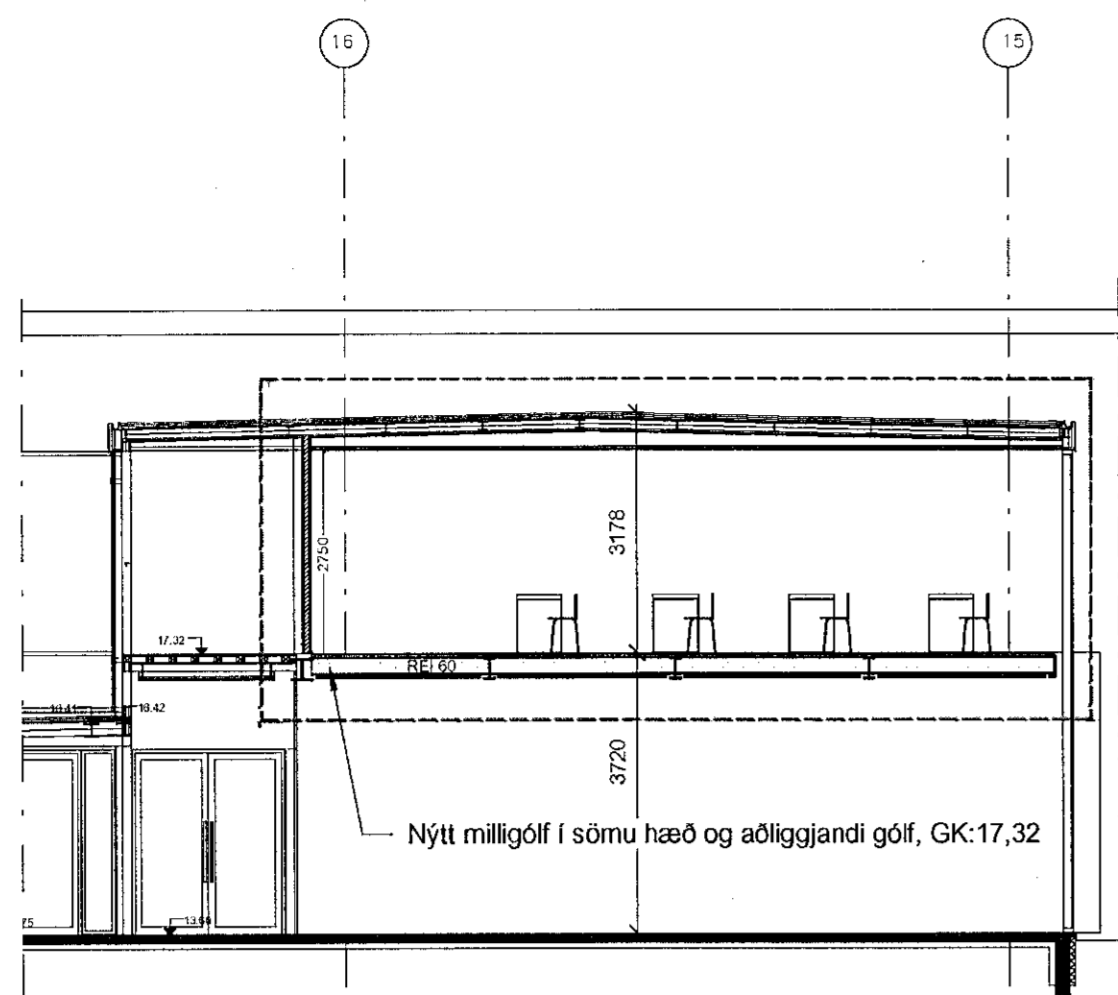

Snið A-A  
1 : 100

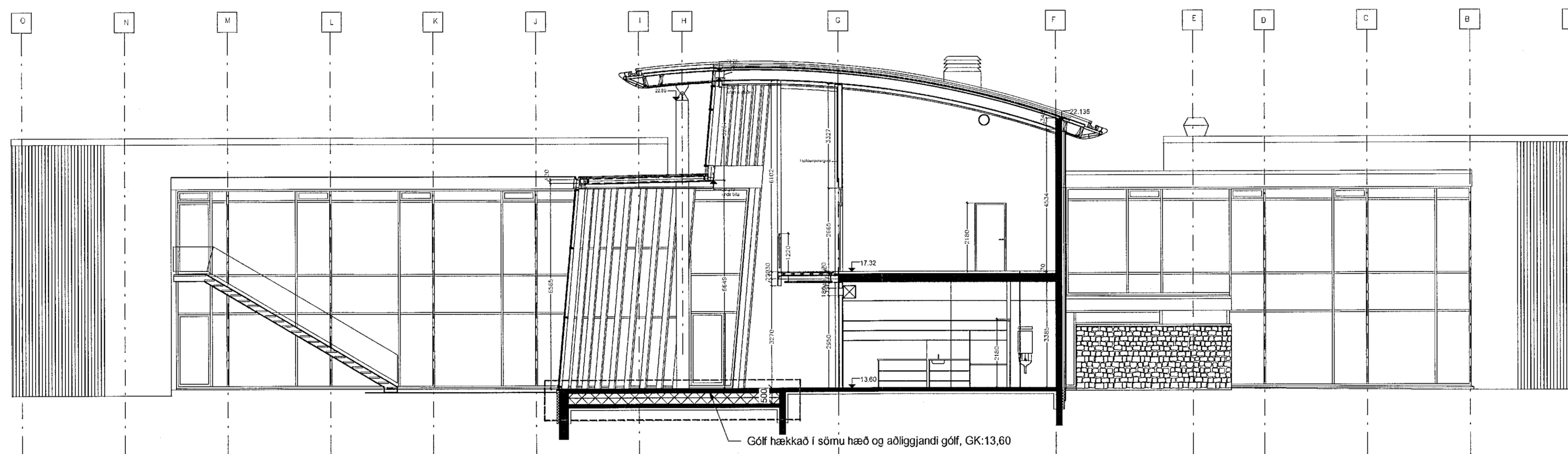

Snið B-B  
1 : 100

Útg.	Dags.	Skýring	Br. af
------	-------	---------	--------

**Gríma arkitektar**  
Laugavegi 178 - 105 Reykjavík  
S: 511-6777 / 897-3760  
www.grimaark.is

Undirskrift hönnuðar *Sigríður Ólafsdóttir*  
Aðalhönnuður Sigríður Ólafsdóttir arkitekt FAI - kt. 071070-  
mellfang\_sliga@grimaark.is

Heimilisfang  
**Sólvangsvegur 4**

Sveitafélag  
**Hafnarfjörður**

Verktegund  
**Lækjarskóli**

Landnúmer: 121233 Staðgreinir: 1400-1-80800040

Aðaluppdráttur  
**Ný milligólf og hækkun salargólfs**  
Snið

Hannað	SÓ	Matshúti	01
Teknað	DKK	Mælikvarði	1 : 100
Yfirarið	SÓ	Dagsetning	02.04.2019

2018-10-16 **A\_1\_S\_01**  
Verknúmer Teikninganúmer Bls. Útgáf

HOVAÐSÞÁSSALUR SER ALAN RÉTT A TERNINGUM - FJÓRFOLDUR ER HÁÐ SKIÐ LEGU

