

Samþykkt þann
19. júní 2019
Byggingufulltrúi í Hafnarfirði

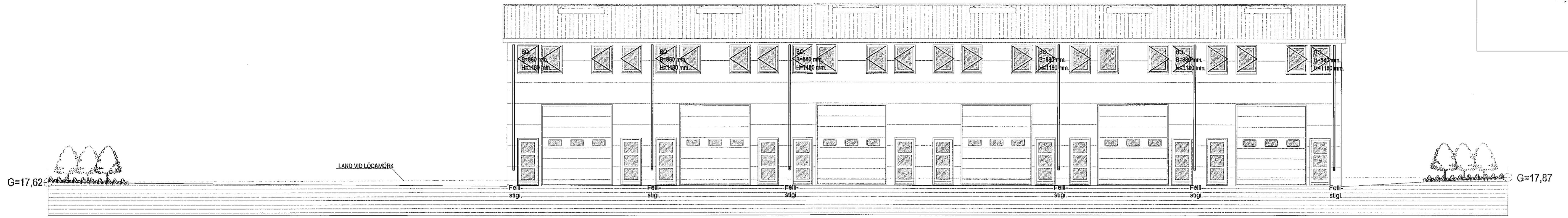

NORÐUR MKV. 1:100.

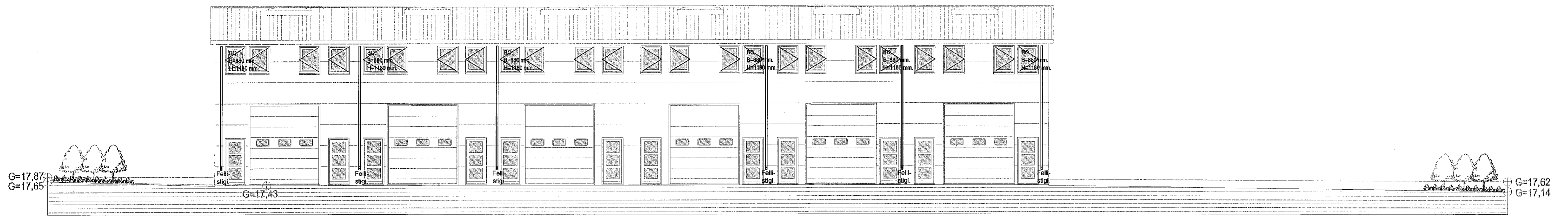

SUÐUR MKV. 1:100.

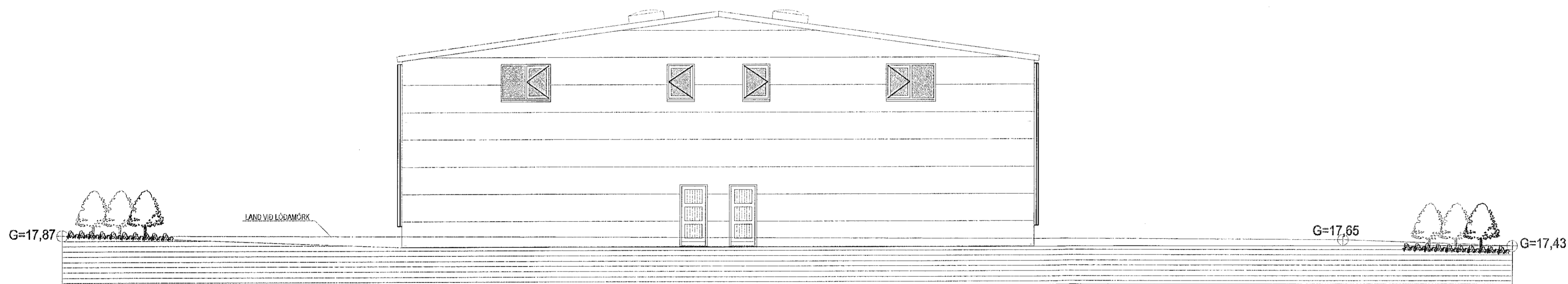

AUSTUR MKV. 1:100.

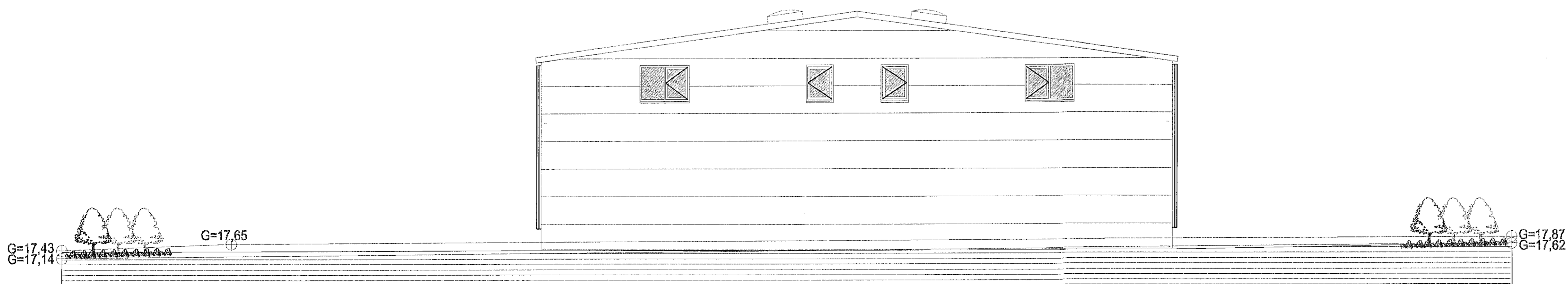

VESTUR MKV. 1:100.

Samkv. gildandi Aðalskipulagi fyrir Hafnarfirði
"AÐALSKIPULAG HAFNARFJARRAR 2013-2025"
er lóð hússins innan þynningarsvæðis álfversins þannig að í
húsinu mega ekki vera lúðir.

Breytingar:	Dags.	Teikn.	Yfir.
Efni:	Júlí 18	S.P.	V.P.-S
Brunastöngur og stökkvitaski færð nær stigahúshörðum	Júlí 18	S.P.	V.P.-S
Innréttingu í eldhúsi snúð.	Júlí 18	S.P.	V.P.-S
Bætt við startu á snyrtingu.	Júlí 18	S.P.	V.P.-S
Gerðar breytingar á snyrtingum og ræstingum	Jan. 19	S.P.	V.P.-S
Gerðar breytingar á nettó stærðum rýma.	Jan. 19	S.P.	V.P.-S
Teikningar leiðréttar til samræmis við frágang.	apr. 19	S.P.	V.P.-S
Texta um brunavarnir breytt í mál, sbr. texta Mannvits Verkfæðistofu.	maí. 19	S.P.	V.P.-S

GJÁHELLA 13 HAFNARFIRÐI.

Landnúmer: 203408
Aðaluppdráttur.

Aðaluppdráttur. Númer. 3 af 5

Efni: Útlitamyndir.
Mælikvarði: 1 : 100.
Frumstærð blaðs: A1.
Teiknað: SP.
Yfirfarir: VPS.
Dagsetning útgáfu: 10-05-2017

Verk nr.: 00000
Teikn. nr.: 003
Endursk:

STH. teiknistofan ehf.

Artun aðalhönnuðar.
Strandgötu 11,
220 Hafnarfirði.
kt. 510298-2769.
Sími 5651510.
teiknistofan@simnet.is

Sigurður Þorvarðarson byggingafræðingur bfr. kt. 141250-4189.