

STIGI VIÐ LÓÐARMÖRKUM  
MILLI FURUÁS 39 OG FURUÁS 37

SAMPYKKI LÓÐARHAFNA FURUÁS 37

NAFN: Annín Þomallaun

Kt: 2710723119

NAFN: Annífu Þor Benediktssd.

Kt: 300474-5869

STÖÐVEGGUR Í LÓÐARMÖRKUM  
MILLI FURUÁS 39 OG FURUÁS 41

SAMPYKKI LÓÐARHAFNA FURUÁS 41

NAFN: Þorsteinn Þorbjörnsson

Kt: 120981-5287

NAFN: Guðrún Halla Heiðskjöld

Kt: 2509812999

1902073

24. 05. 2019

Samþykkt þann

29. maí 2019

Byggingafulltrúinn í Hafnarfirði

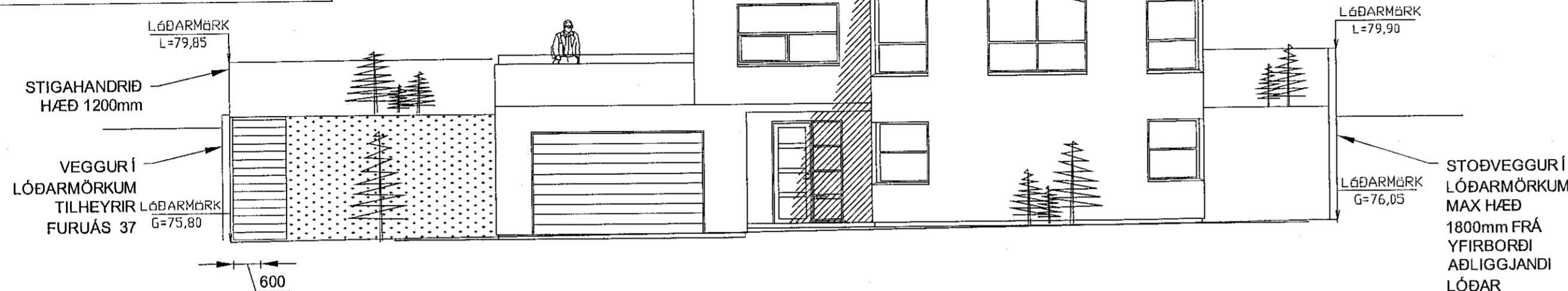

AUSTUR

1:100 (A2)

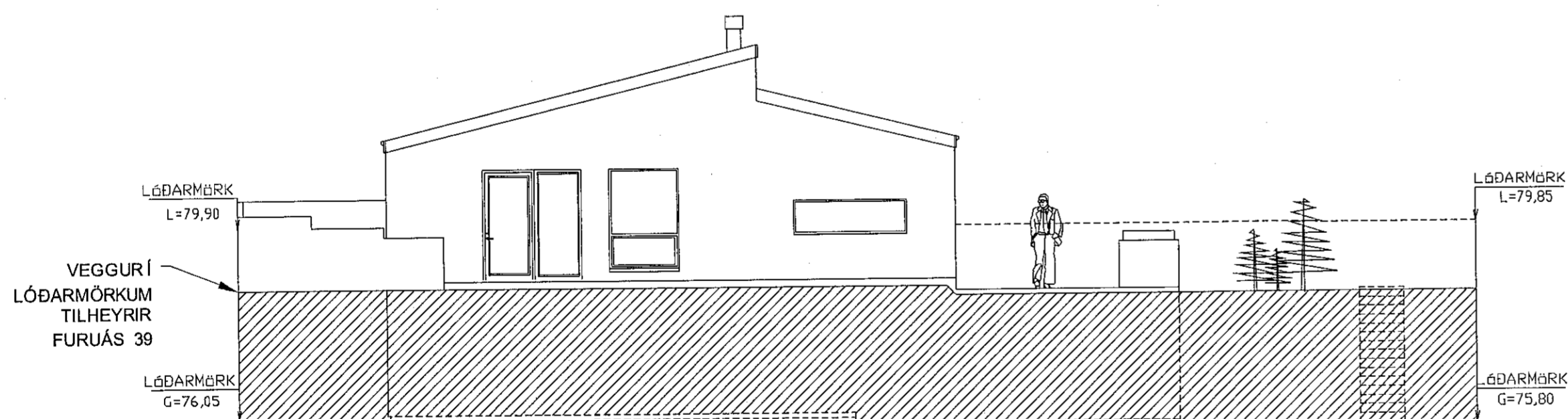

VESTUR

1:100 (A2)

ELDSTÆÐI:  
UPPSETNING OG FRÁGANGUR  
SÉ Í SMRÁMI VIÐ 192.GR.  
BYGGINGAREGLUGERÐAR  
REYKHAFUR:  
GERÐ OG FRÁGANGUR  
SÉ Í SMRÁMI VIÐ 193.GR.  
BYGGINGAREGLUGERÐAR

BYGGINGARLÝSING

Einbýlishús úr steinsteypu á tveimur hæðum með timburþaki

Otveggir eru steinaðir að utan, litur gráhvítt, þak er klett með lituðu bárujárni  
U-gildi byggingahluta: Otveggir = 0,80 W/m<sup>2</sup>  
þak 0,20 W/m<sup>2</sup>  
Botnpl. og undirstöður 0,30 W/m<sup>2</sup>

Undirstöður eru úr steinsteypu einangraðir að innan með 75mm plasteinangrun  
Gólfplötur á fyllingu eru úr steinsteypu, undir gólfpl. komi 75mm plasteinangrun  
Otveggir eru úr steinsteypu, einangraðir að innan með 100mm plasteinangrun  
og múrhúðað yfir.

þak er úr timri klett með 25x150 borðakleðningu, klett með þakpappa og  
lituðu þakstáli. 200mm steinullareinangrun komi milli sperra.  
þak skal lofta sér. 1364 t byggingareglugerð.

Innveggir  
Innveggir í vatkjörnum eru kláðir og múrhúðaðir.  
Innveggir í þöru rýmum eru úr blökkistöðum, einangraðir með  
steinull og kláðir með 13mm gólfplötum.  
Brunapól í flokki L

Gluggar og úthúðir eru úr ál/tínari, gler er tvöfalt K-gler.  
Veggur milli bilgeymslu og íbúðar skal vera ank. EI60, klæðning í flokki L  
Húð milli bilgeymslu og íbúðar skal vera ank. EI-C330

Lagnaleiðir:  
Hita og neyðsluatslagir eru lagðar í gólfplötu /Rör í rör)  
Rafslagir eru í einangrun í útvegg, innveggjagrindum og gólfplötu

Skaplagir eru hefðbundnar 100mm plastlagir undir gólfplötu.

Sorpgæmsla  
Sorpgæmsla er úr steinsteypu staðsteypt eða steyptar einingar



FURUÁS 39 HAFNARFIRÐI

ÚTLITSMYNDIR  
AUSTUR - VESTUR

Mkv. 1:100

Hannað E.V.

Teiknað E.V.

Dags. 14. JAN. 2019 Blað 3 AF 5 Nr. FURUÁS39BN Yfirfarir EV

ARITUN SAMRÆMINGARHÉNNUDAR

Eyjólfur Valgarðsson  
Kt. 280857-4169 EV

Eyjólfur Valgarðsson Kt:280857-4169

Bygginga tæknifræðingur  
Eyjólfur Valgarðsson Kt:280857-4169  
GRN: 8917257 evtraust@gmail.com

Nr.	Dags.	Breyting	Af
1.	09.01.07	ELDHUS Á 1.HÆÐ LENGT UM 500mm	E.V.
2.	09.01.07	GLUGGA BETT VIÐ Í BILGEYMSLU	E.V.
3.	09.01.07	GANGUHURÐ Í SJHOLI BREYTT Á ÚTLITI	E.V.
4.	09.01.07	STÆRDIR LEIÐR. Í SAMR. STÆKKUN Á ELDH.	E.V.
5.	14.02.07	GLUGGABREITINGAR Á 2-HÆÐ	E.V.
6.	14.01.19	SVALAHANDRID STEINST./GLER PALLUR REYKSKYNNJARAR OG SL.TÆKI SKJÁLVEGGIR, STIGI Á LÓÐARMÖRKUM	E.V.