

Byggingarlýsing

Teikningar þessar eru unnar eftir reyndarteikningum O.K. Arktekta frá 2004 og upprunalegum teikningum eftir Guðmund Einarsson frá 1934 sem er upprunalegur hönnuður

Með umsókn þessari er farið fram á leyfi til að stækka mið hæð hús til vesturs, setja kvisti á þak og byggja bílskúr baka til í lóð sunnan við núverandi hús sbr. deiliskipulag dags. 25.11.2008

Viðbygging við húsið er að mestu úr timbri, undirstöður steyptar og gólf verður timburgólf. Kvistir eru timburkvistir klæddir bárujárn. Bílskúr sem er allur niðurgrafinn nema aðkomu hlíð er staðsteyptur með steyptri loftplötu.

Allir nýjir timburúttegjar verða einangraðir með 150mm þéttull, vindvörn að utan og rakasperu að innan. Þök verða einangruð með 225 mm þakull með áföstum vindpappa. Bílskúr verður einangraður með 100mm EPS plasti, að utan þar sem því verður við komið og að innan þar sem ekki er unnt að einangra að utan. Botnplata bílskúrs verður staðsteypt og einangruð með 100 mm EPS einangrun. Þak bílskúrs verður frágengið með sniðskorinni EPS einangrun 200 mm, viðurkendum PVC dúk(T-vörn) og malarfargi eða túnþökum. Nýjir gluggar verða vottaðir timburgluggar með tvöföldu K-gleri.

Viðbygging við hús og kvistir verða klædd með bárujárn á loftungrind og málaðir í sama lit og núverandi klæðning húss þeir steinveggir bílskúrs sem ekki eru niðurgrafnir verða filteraðir og málaðir í ljósum lit þar sem um gamalt hús er að ræða er gólfkóti 1. hæðar settur k:0,00 og kótar efrihæða eftir honum.

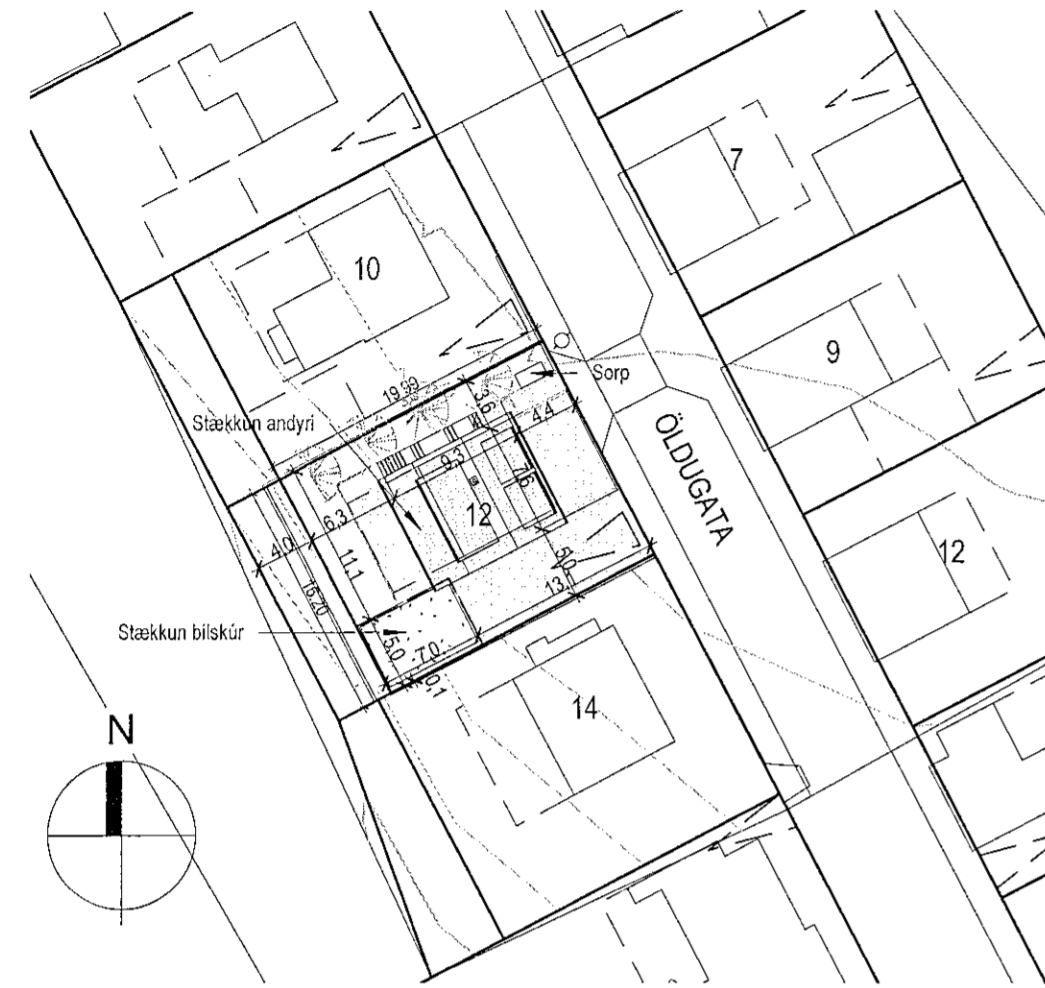

Afstöðumynd
1 : 500

Kólnunartölur

Bílskúr
U-gildi útveggja 0,34 Wm²K
U-gildi þaks 0,16 Wm²K
U-gildi gólfs 0,24 Wm²K

Kvistir
U-gildi útveggja 0,36 Wm²K
U-gildi þaks 0,19 Wm²K

Viðbygging
U-gildi útveggja 0,36 Wm²K
U-gildi þaks 0,19 Wm²K

Stærðarmál

Stærð húss fyrir breytingu 156,2 m² 231,953 m³

Stærð húss eftir breytingu
Mhl 01 178,8 m² 368,940 m³
Mhl 02 35,0 m² 91,932 m³
Alls 213,8 m² 460,872 m³
Lóðarstærð 411,0 m²
Nhl 0,52

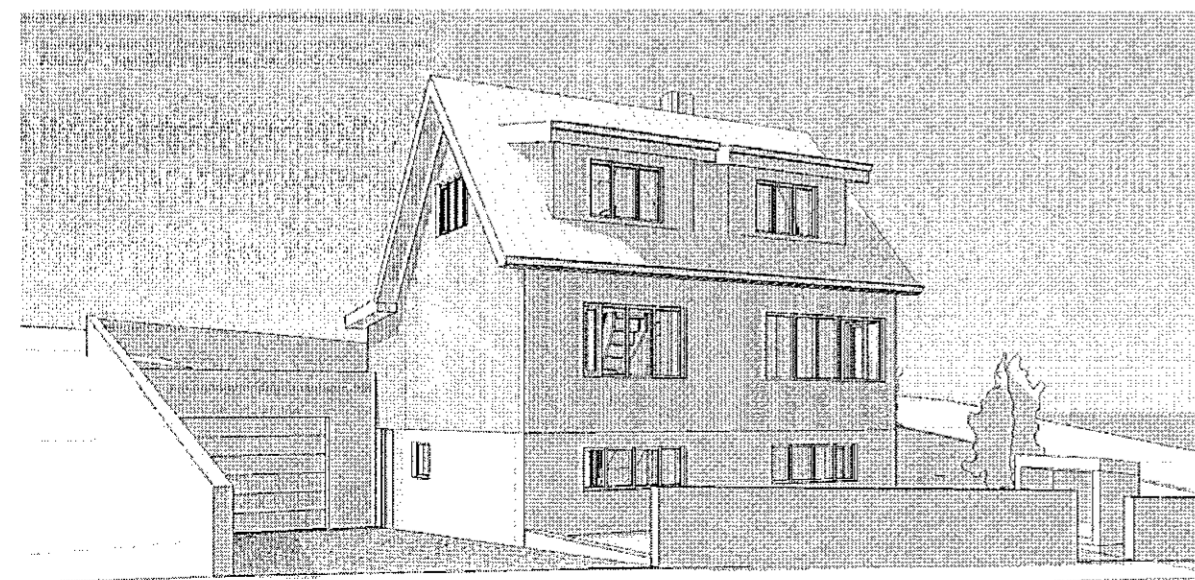

Ásýnd austur

Teikningaskrá - Aðaluppdrættir									
Númer	Blað	Verkhloti	Dagsetning	Teiknað	Yfirfarið	Útgáfa			Lýsing
						Númer	Dagsetning	Nafn	
Aðaluppdrættir									
1	L101	Afstöðumynd	07/03/17	BSR	RM				
2	A101	Grunnmynd 1. hæð	06/28/17	BSR	RM				
3	A102	Grunnmynd 2.og 3. hæð	06/28/17	BSR	RM				
4	A201	Útlit austur og norður.	06/28/17	BSR	RM				
5	A202	Útlit suður og vestur.	06/28/17	BSR	RM				
6	A301	Snið	07/03/17	BSR	RM				
7	A601	Skráningartafla	07/05/17	BSR	RM				

Tákn	
GN = Gólfniðurfall	Brunatákn
PN = Þakniðurfall	Veggir og hæðaskil
SN = Svaniðurfall	E160
LR = Loftæsting	E190
VLR = Vélknúin loftæsting	A-E160
PK = Þöskassar	A-E120
NL = Neyðarljós	RE160
BO = Björgunarpop	RE120
R = Reykskynjari	A-RE1120
HSL = Handslökkvitæki	Hurðir
ÚT = Merktur útgangur	E30-CS
HV = Hitaveilla	E130-CS
VV = Valsveilla	E160-CS
RR = Rafmagnsveilla	Gluggar
ÚK = Úlkrani	E30
DS = Dyrasími	
DS = Dyrasími	
BO = Felliðstigi við björgunarpop	
BO = Brunaslanga	
BO = Stigleiðsla	
BO = Stigleiðsla út	
BO = Stjómstöð brunaviðvörnarkerfis	
BO = Inntak	
BO = Bilastæði fyrir fatlaða	

Útg.	Dags.	Lýsing	Nafn

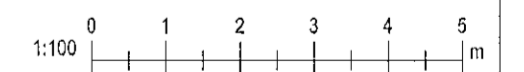

KRark Kristinn Ragnarsson arkitekt ehf.
Hilðasmáni 19 - 2.hæð, 201 Kópavogur, Ísland
S. 564.2255, Fax. 544.4225
Kt. 561298.3589, www.krark.is, krark@krark.is

Öldugata 12
Hafnarfjörður

Landnúmer: 123024 Staðgreinir: 1400-1-98700120

Einbýlishús

Afstöðumynd

Aðaluppdrættir

Hönnun: KR Verknúmer: 160291E
Verkefnastjóri: Mælikvarði: 1 : 500
Teiknað: BSR Dagsetning: 07.02.2018
Yfirfarið: RM Blað: Útgáfa:

Samþykkt:
Kristinn Ragnarsson
Kt. 120944.2669

L101