

Afstöðumynd 1:1000

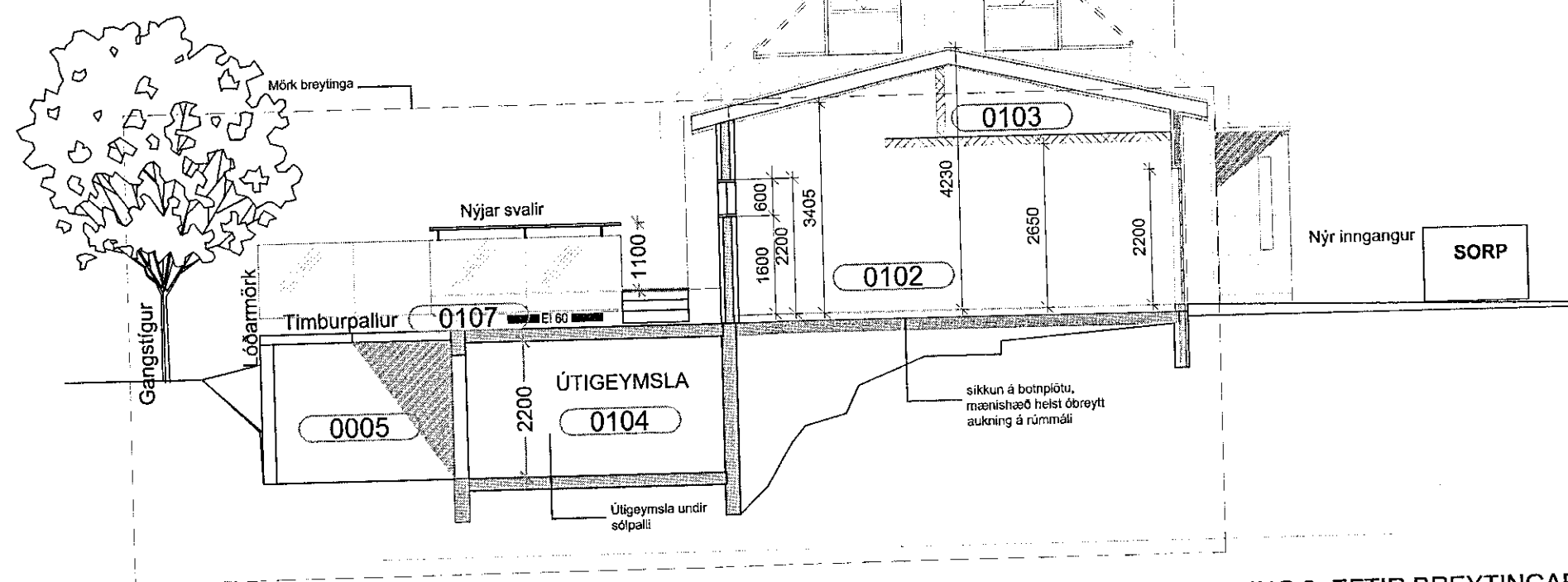

SNEIÐING 3. EFTIR BREYTINGAR
MKV 1:100

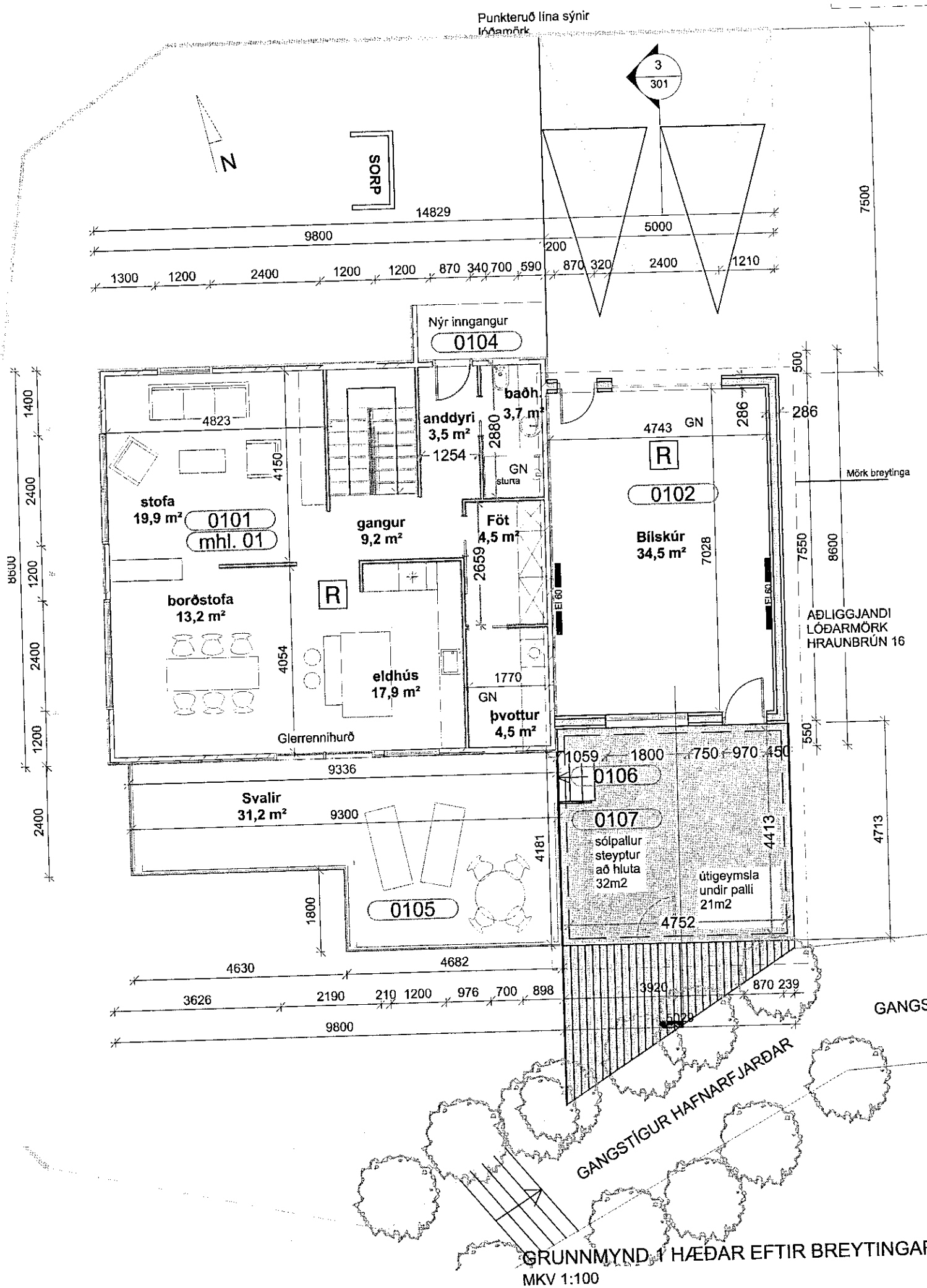

GRUNNMYND 1 HÆÐAR EFTIR BREYTINGAR
MKV 1:100

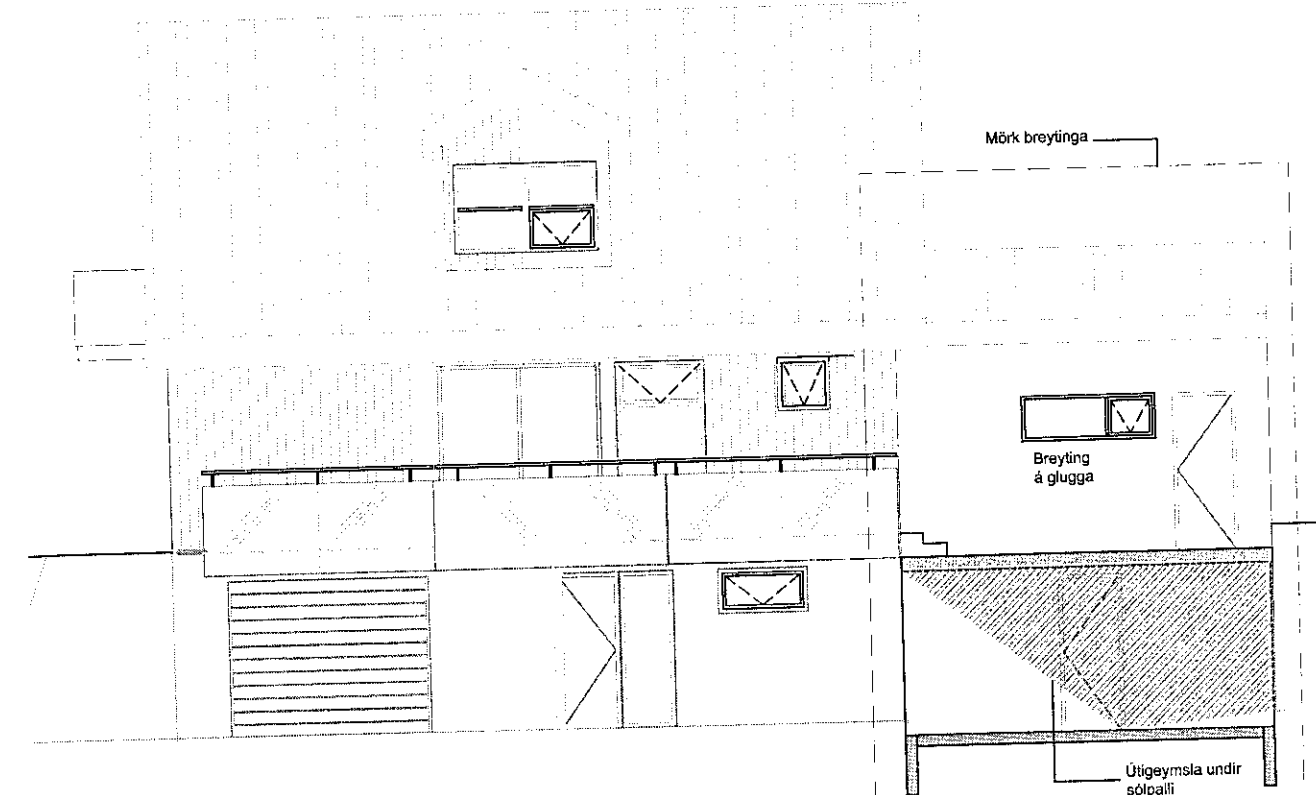

ÁSÝND SUÐUR EFTIR BREYTINGAR
MKV 1:100

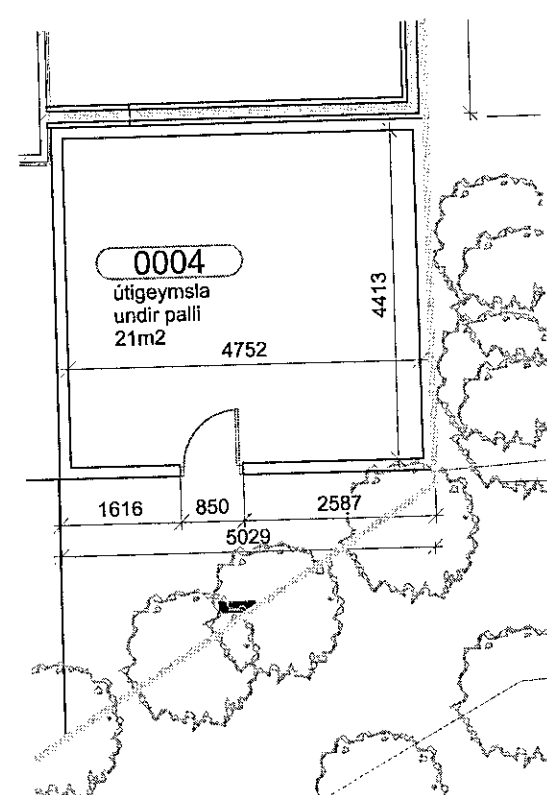

GRUNNMYND ÚTIGEYMSLU
MKV 1:100

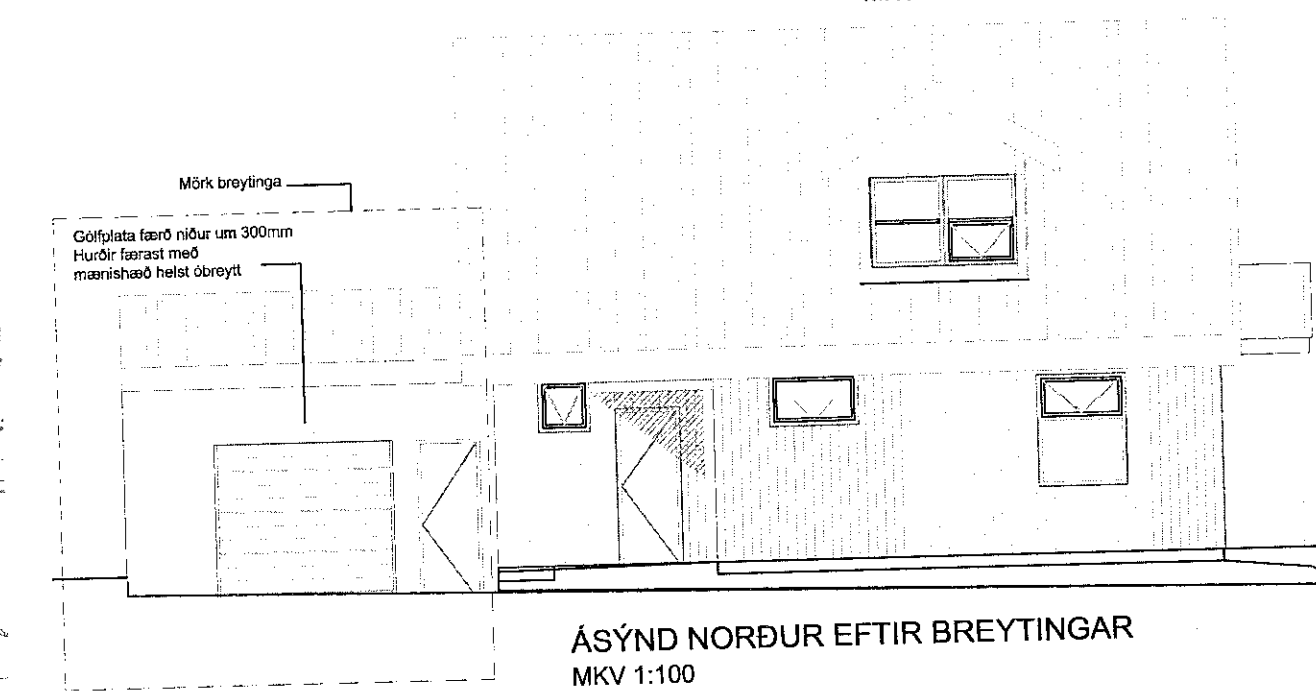

ÁSÝND NORÐUR EFTIR BREYTINGAR
MKV 1:100

Samþykkt þann
26. júní 2019
Byggingafullkúinn í Hafnarfirði

UPPRUNALEGUR HÖFUNDIR
Sveinn G. Sveinsson & Sigurður Sigurðsson

**BYGGINGARLÝSING FYRIR
EINBYLIÐSHÚS, HRAUNBRÚN 14,
HAFNARFIRÐI**
Starfsemi:
Húsið er einbýlishús á tveimur hæðum ásamt kjallara og bílgeymslu. Aðalbyggingaefni er timburbygging ofan á steypum kjallara. Byggingaár skv. FMR er 1983. Sótt er um leyfi til breytingar á áður samþykktum teikningum. Óskað er eftir lækkun á botnplötu í bílskúr því sem nemur 300mm til að minnka halla frá götu sem er 500mm hærrí en núverandi botnplata á lóð. Bílskúr mun halda fermetratölunni 37,9m², en breyting er á rúmmetráttu því sem nemur. Samþykkt byggingaefni var timbur en mun verða steyp. Samþykktur sólpallur fær steypa plötu og undir honum er óskað eftir leyfi fyrir útigeymslu. Öpphilluð Framkvæmdir liggja á löðarmörkum upp að löð Hraunbrúnar 16. Samþykki löðareiganda liggur fyrir skriflega.

Stærð bílskúrs eftir breytingu :
37,9m² og 139,3m³
Löðarstærð 402,5m²
Nýjngarhlutfall 0,62

Allar brunakröfur verða uppflýttar skv. reglugerð. Veggur við löðarmörk er gluggalaus.

Lóð og bílastæði:
Bílastæði á lóð eru 2. Svæði við hús verða hellulöð.
Burðarvirki bílskúrs:
Veggir eru steypfir veggir úr ESM steypumótum framleidd af NUDURA. 150mm steypulag og 60cm einangrun beggja vegna. Gólf- og sókkjar eru staðsteypfir. Brunakröfur verða uppflýttar skv. reglugerð. Frágangur við E160 vegg við íbúðarhús. Veggur nær upp í þak og skal klæða sperru með gíspjötu beggja vegna sem liggur upp við hús. Þetta skal með mjúku eldþolinu kitti beggja vegna á sperru. E160 veggur skal limdur upp í sperru með 38/100galv. saum cc300. Klæðning skal vera í flokki 1 bílskúrsmeigin. Þak skal vera byggt upp skv. brunareglugerð. Steinull skal fest með 2mm vír cc 200mm, 1,0 meter út frá eldvarnaregg. Loftklæðning skal vera í flokki 1 bílskúrsmeigin.

REIM-120veggur á löðarmörkum er berandi og er því Steypfir veggur úr sambanlegu mótum og útveggir. Brunakröfur eru uppflýttar. Veggur við löðarmörk er gluggalaus. Burðarvirki bílskúrs: Veggir eru steypfir einingaveggir, ásamt galfveggju á löðarmörkum sem er REIM120veggur. Gólf- og sókkjar eru staðsteypfir. Útveggir eru sparsaðir og málaðir í sambanlegum lit og núverandi hús. Veggur sem snýr að nágrannalóð skal uppflýta REIM-120 kröfur. Allar klæðningar í bílskúr eru í fl. 1. Þak bílskúrs: Þak er uppbyggt af 225 x 45 mm sperrum c/c 600, einangrað er á milli sperra með 200 mm þakull m/ afóstumvindpappa. Fyrir ofan vindpappa er 25 mm loftbil. Ofan á sperru kemur 25 x 150 mm borðklæðning, þakklæðning er báruð álklaðning með pappaunderlagi. Neðan á sperru kemur rakavarnarlag, 45mm rafmagnsgrind og spónaplötuþakklæðning. Þakhalli er 13,2°. Þakfrágangur 1,5 meter inn á þak frá nágrannalóð skal uppflýta brunakröfur skv. reglugerð. Milliloft er ómangangt en eingöngu hugsað sem timburgeymsla. Í bílgeymslu verða staðsett handslökkvitæki af víðurkennidri gerð. **Svalir og pallur:** Tröppur ganga niður af svöllum á austurhlíð, niður á steypian sólpall að hluta og timburpall að hluta. **Útihurðir og gluggar:** Gluggar og útihurðir eru úr ál/tré.

**BREYTINGAR ÁSÝNDIR OG
BYGGING BÍLSKÚRS 301-B**

Hraunbrún 14 1506
220 Hafnarfjörður
LANDNR. : 120968
MATSHLUTI : 01 & 02
STADGREINIR : 1400-1-42500140
Grunnmynd, afstöðumynd & ljósing
MKV. 1:100 / 1:1000
TEIKNAD AF: SBJ
ÚTGÁFU DAGS: 13.06.2019

ADALUPPDRATTUR
Svava Björk Jónsdóttir
Arkitekt FAÍ
kt.: 281278-2239
svavajons@svavajons.com

ÖLL AFNOT OG AFRITUN TEIKNINGAR AM D HLUTA EDA Í HEILD ER HÁÐ SKRIFLEGU LEYFI HÖFUNDA

Öll mál eru í mm. Mælið ekki af teikningum. Öll mál ahugist á staðnum. Ósamræmi í teikningum og vafaþrói skal líklykna arkitektum strax.