

Sambýkkt þann  
10. júlí 2019  
Byggingafulltrúinn í HAFNARFIRÐI

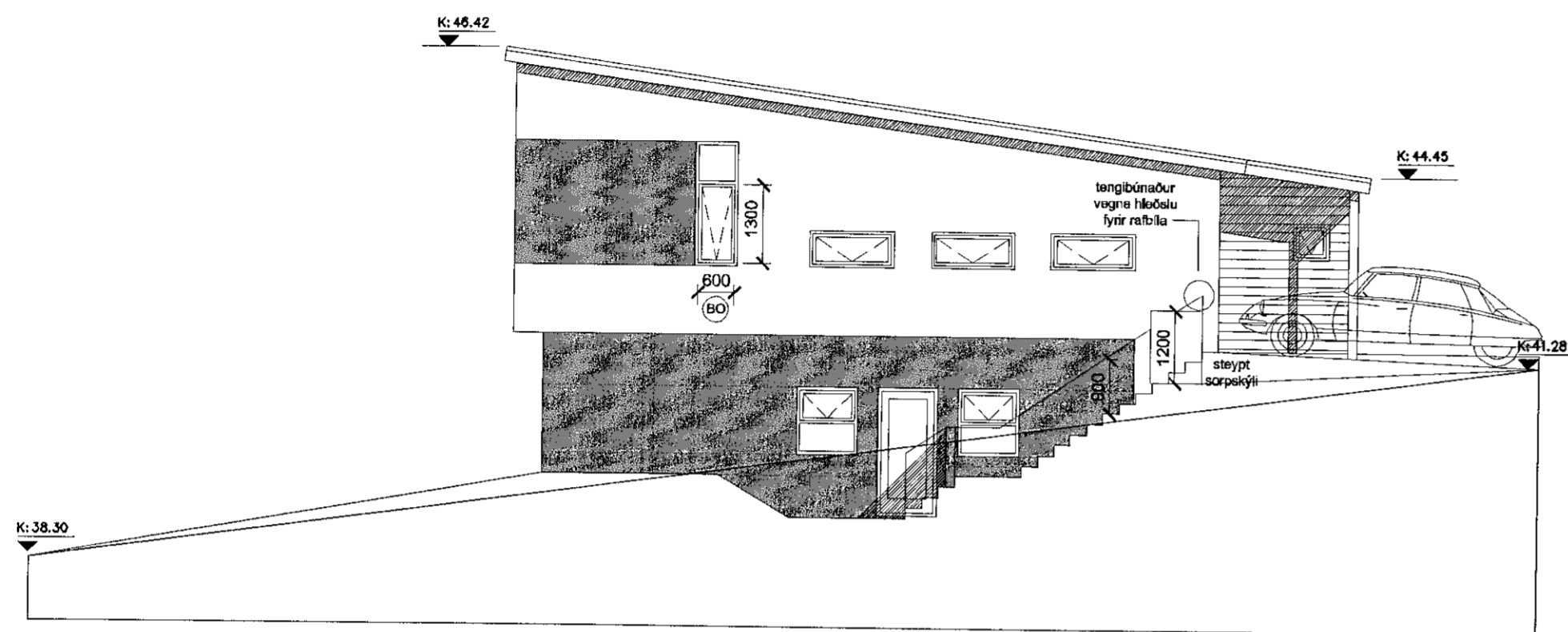

Ásýnd Austur  
mkv. 1:100

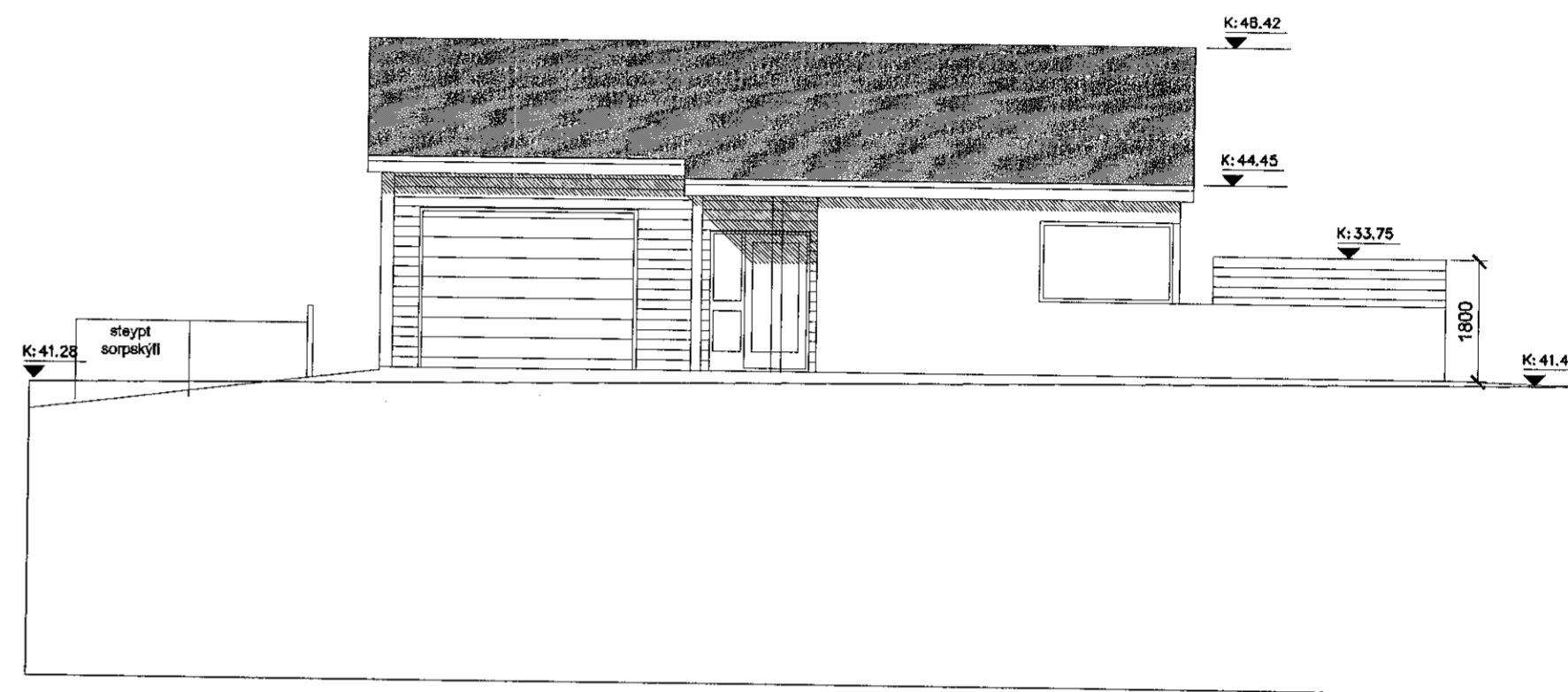

Ásýnd Norður  
mkv. 1:100

Víkurskarð 4, Hafnarfirði

VARMATAPS-ÚTREIKNINGAR

Húshluti	Útreiknað leiðnitap				Leiðnitap skv. BR. 2012	
	U w/m²K	A (m²)	ΔT (K)	φ (W)	U w/m²K	φ (W)
Steypt gólfplata, einangrað undir plötu, gólfhliti og grófmalarlag	0,24	136,60	15,00	501,00	0,30	614,70
Steyptur útveggur, einangraður að innan	0,36	173,80	35,00	2.192,29	0,40	2.433,20
Steyptur útveggur, einangraður að utan og klæddur	0,39	42,60	35,00	588,73	0,40	596,40
Létt timburpak	0,20	159,30	35,00	1.130,15	0,20	1.115,10
Gólfplata að útilofti	0,20	6,00	35,00	41,94	0,20	42,00
Gluggar og hurðir	1,45	65,20	35,00	3.308,90	2,00	4.564,00

Heild byggingarhluta 7.763,01 w Sk. BR2012 9.365,40 w

	φ (W)	l (m)	ΔT (K)	U (W)
Kuldabrá við glugga	0,04	163,70	35,00	229,18
Sökkull við útvegg	0,48	0,00	35,00	0,00
Sökkull við útvegg (niðurgrafinn)	0,36	44,80	35,00	564,48
Sökkull undir húsi (niðurgrafinn)	0,36	53,00	15,00	286,20
Kuldabrá (milliplata)	0,83	4,60	35,00	133,63
Sökkullinnveggur	0,46	23,00	15,00	158,70

Heild kuldabrár 1.372,19 w

Reiknað heildar leiðnitap byggingarhluta og kuldabráa: 9.135,20 w minni en skv. reglugerð => OK

Vegið meðaltal veggja, glugga og hurða: 0,62 U w/m²K minni en 0,85w/m²K => OK

TÁKN:

Veggir og hæðaskil með merktri brunamótstöðu.

Hurðir og gluggar með merktri brunamótstöðu.

Björgunarop

Reykskynjari

Slökkvitæki

Rýmisnúmer

Loftræst rými

Gólfniðurfall

Hitaveita

Vatnsveita

Rafmagnsveita

Þakniðurfall

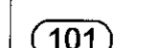

útg. dags. skýring teiknað yfirarið

heimilisfang VIKURSKARÐ 4  
sveitarfélag HAFNARFJÖRÐUR  
verkhúti AÐALUPPDRAÐTUR  
skýringartexti ásýndir norður og austur

verknúmer 17/19 landnúmer 225494 staðgreinir 1400-1-0000

teiknað KE yfirarið KE kvarði 1:100 dags. 22-01-2019

teikning nr. útgáfa/breyting AOK ARKITEKTAR A-204

arkitekt / hönnunarstjóri: Kári Eiríksson, arkitekt, kt: 070365-4059

AOK - Gunnarssundi 5 - 220 Hafnarfjörður - kt: 480318-1610  
sími: 699-0999 - email: aok@aok.is - www.aok.is

A2 ATH! Öll mál eru í millimetrum. Öll vafatrúsi skal bera undir hönnuð. Mælið ekki af teikningum, öll mál athugist á staðnum. Öll afnot og aftun teikninga, að hluta eða í heild, er háð skriflegu leyfi höfundar.