

BYGGINGARLÝSING

VESTURVANGUR 46

Staðgreinir: 1400-1-93200460
Landnúmer:122916

Um er að ræða einbýlishús á einni hæð, að undanteknum kjallara undir bílskúr.
Húsið er steyppt, einangrað að innan og stendur á steypnum sökkli með léttu málmklæddu þak.
Upprunalegur hönnuður hússins er Haraldur Haraldsson

BREYTINGAR UTANHÚSS:

Viðbyggingu verður bætt við suðvesturluta hússins, sem er sú átt sem snýr að Vesturvanglnum, þar sem núverandi stofa verður stækkuð.

Gluggar í öllu húsinu verða endurnýjaðir, og nýjir gluggar verða úr áli og gler tvöfalt K-gler.
Glugga verður bætt við í eldhúsi sem snýr í norðaustur og glugga með opnanlegu fagi verður bætt við í sjónvarpsrymi, staðsett við hlið aðalinngangs.
Allt gólf sitt gler verður öryggisgler.
Viðbyggingin verður á steypnum sökkli og steyptri botnplötu, einangrað að neðan með 100mm plasteinangrun.

Útveggir viðbyggingar verða steyptir, einangraðir með steinull að utan og klæddir læstri áklæðningu á loftuðu upphengikerfi, sjónsteypa er að innan. Núverandi bygging verður máluð hvít.

Þak hússins verður endurnýjað og verður léttbyggt timburþak með málmklæðningu.
Einangrað samkvæmt reglugerð með 220mm þakull.
Þak nýbyggingar verður steyppt viðsnúið þak. Einangrað að ofan rakapólinni einangrun og fergt.

Skipulag garðs breytist einnig, pallur verður byggður á suðvesturluta hússins sem og skjólveggir, byggðir úr timbri. Heitum potti verður bætt við á verönd með loki, samkvæmt reglugerð.

BREYTINGAR INNAHÚSS:

Núverandi skipulag innanhúss breytist lítillega með breyttri herbergisskipan og endurnýjuðu baðherbergi og eldhúsi.
Upphitun, lagnir og inntök:
Húsið er kynt með ofnum, gólfhita verður komið fyrir í eldhúsi og stofu.
Gólfniðurföll eru í votrymum. Nýjar lagnir verða innbyggðar í milliveggi og gólf.

Klæðningar og innveggir:

Klæðningar verða skv. staðlaröðinni ÍST EN 13501.
Innanhússklæðningar verða í flokki 1 og gólfefni, timburgólf í flokki G.
Innveggir verða einangraðir tvöfaldir gipsveggir. Gólf er timburklætt, flísar í votrymum.

Kólnunartölur einangrunar:

Botnplata: U-gildi 0,30
Útveggir: U-gildi 0,40
Þak: U-gildi 0,20
Hurðir: U-gildi 3,0
Gluggar: U-gildi 2,0

Brunavarnir:

Reykskynjarar á víðeigandi stöðum. Björgunarop úr svefnherbergjum sbr. byggingarreglugerð. Brunavarnir (björgunarop) verða uppfærðar samhliða eðlilegu viðhaldi hússins

Heildarstærð mh101 fyrir stækkun:

Flatarmál: 129,8 m²
Rúmmál: 445,4 m³

Stækkun:

Flatarmál stækkunar: 43,4 m²
Rúmmál stækkunar: 164,5 m³

Heildarstærð mh101 eftir stækkun:

Flatarmál, D8: 173,2 m²
Rúmmál, D11: 609,9 m³

Bílskúr mh102 er óbreyttur

Flatarmál: 33,6 x 2 = 67,2 m²

Stærð lóðar: 1029,7m²
Nýtingarlutfall: 240,4 / 1029,7 = 0,23

Samþykkt þann

14. ágú. 2019

Byggingafulltrúinn í Hafnarfór

SKÝRINGAR

- VIÐBYGGING
- LÓÐARMÖRK
- BYGGINGARREITUR
- INNTAK VEITNA
- HÆD LANDS Á LÓÐARMÖRKUM
- BJÖRGUNAROP

AFSTÖÐUMYND
mkv: 1 : 500

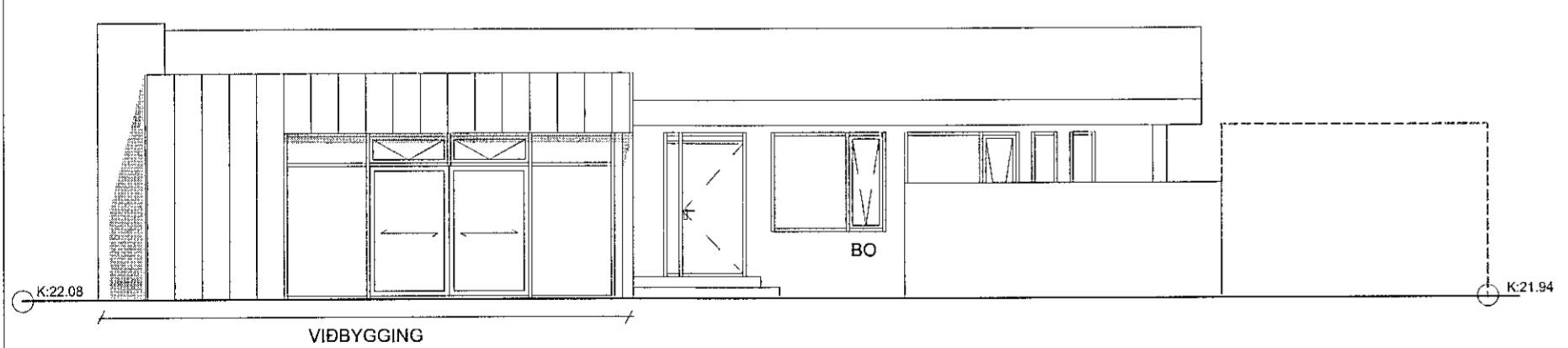

ÁSÝND SUÐVESTUR
mkv: 1 : 100

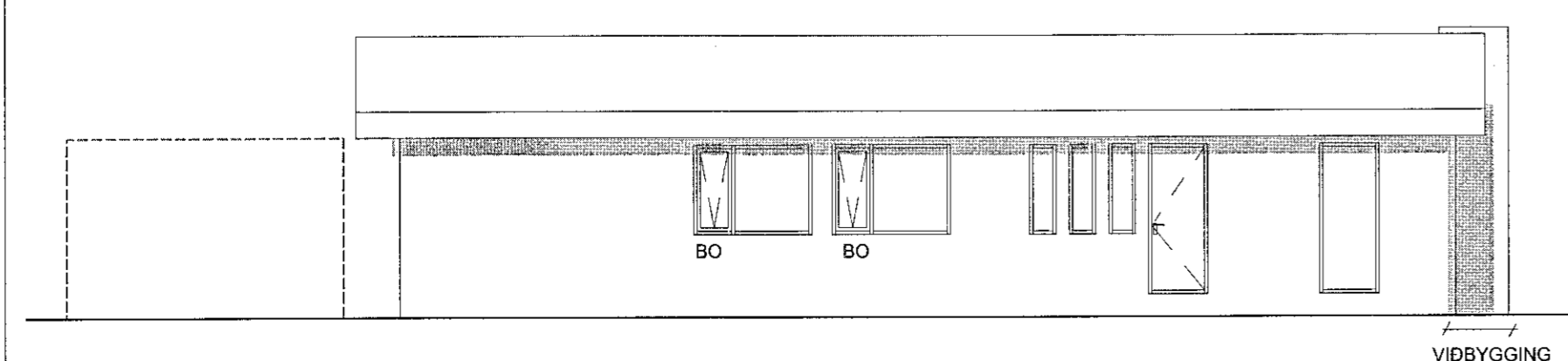

ÁSÝND NORÐAUSTUR
mkv: 1 : 100

ÁSÝND SUÐAUSTUR
mkv: 1 : 100

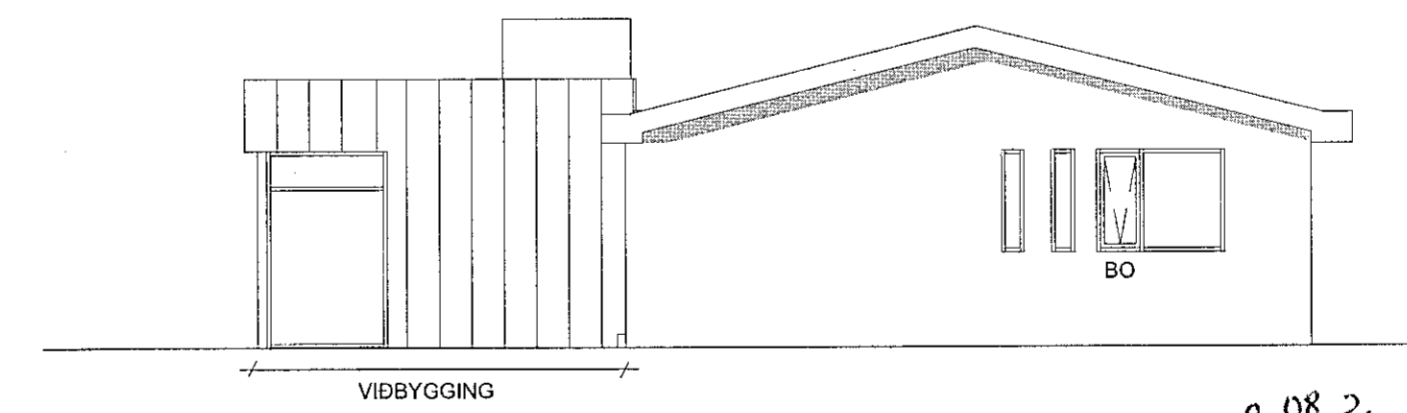

ÁSÝND NORÐVESTUR
mkv: 1 : 100

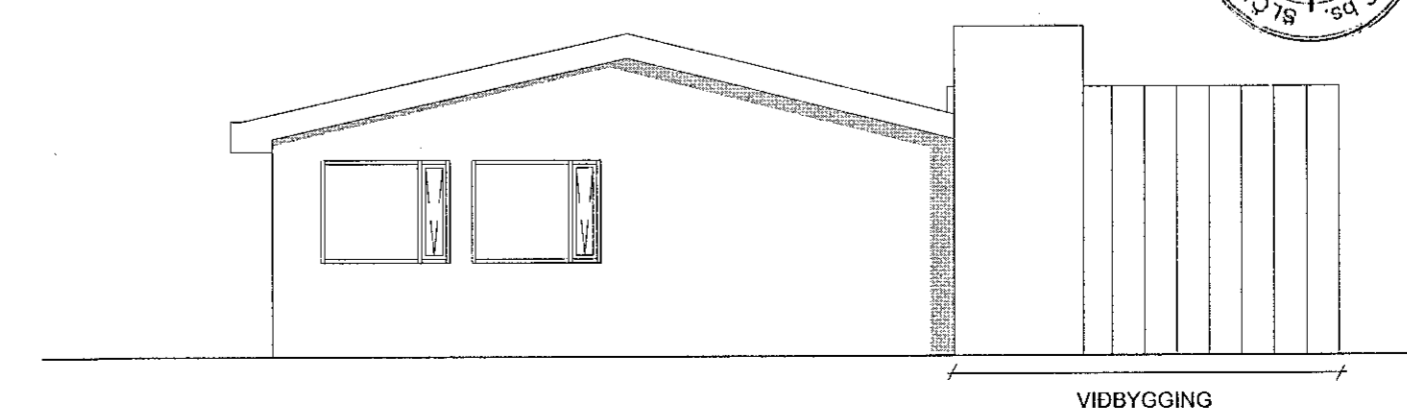

BREYTING	DAGSETNING	TEIKN.
e:		
d:		
c:		
b:		
a: Byggingarlýsing uppfærð (öryggisgler og þakeinangrun). Breytingar undirstrikaðar.	19-08-01	JEJ

VESTURVANGUR 46

HAFNARFJÓRÐUR
ADALUPPDRÆTTIR
AFSTÖÐUMYND, ÚTLIT

REYKJAVÍK Dags.19-07-16
BREYTT 19-08-01
HANNAD LBS/JEJ TEIKNAD LBS YFIRFARID JEJ
KVARDI 1 : 500 og 1:100
SAMPYKKT
Jóhann Ólafur Jónsson
Kt. 090982-3549

VERK 19-523
BLAÐ 101
BLAÐSTÆRÐ A2
HÖNNUNARSTJÓRI

TEIKNISTOFA ARKITEKTA
GYLFI GUDJÓNSSON
OG FÉLAGAR ehf.
arkitektar fa

VEGMÚLA 2 108 REYKJAVÍK SÍMI 552 8740
KAUPANGI VIÐ MÝRARVEG 600 AKUREYRI SÍMI 461 5508
NETFÖNG: johann@teikna.is, arni@teikna.is VEFFANG: teikna.is

