

Grunnmynd 2. hæð.  
1 = 100 mm

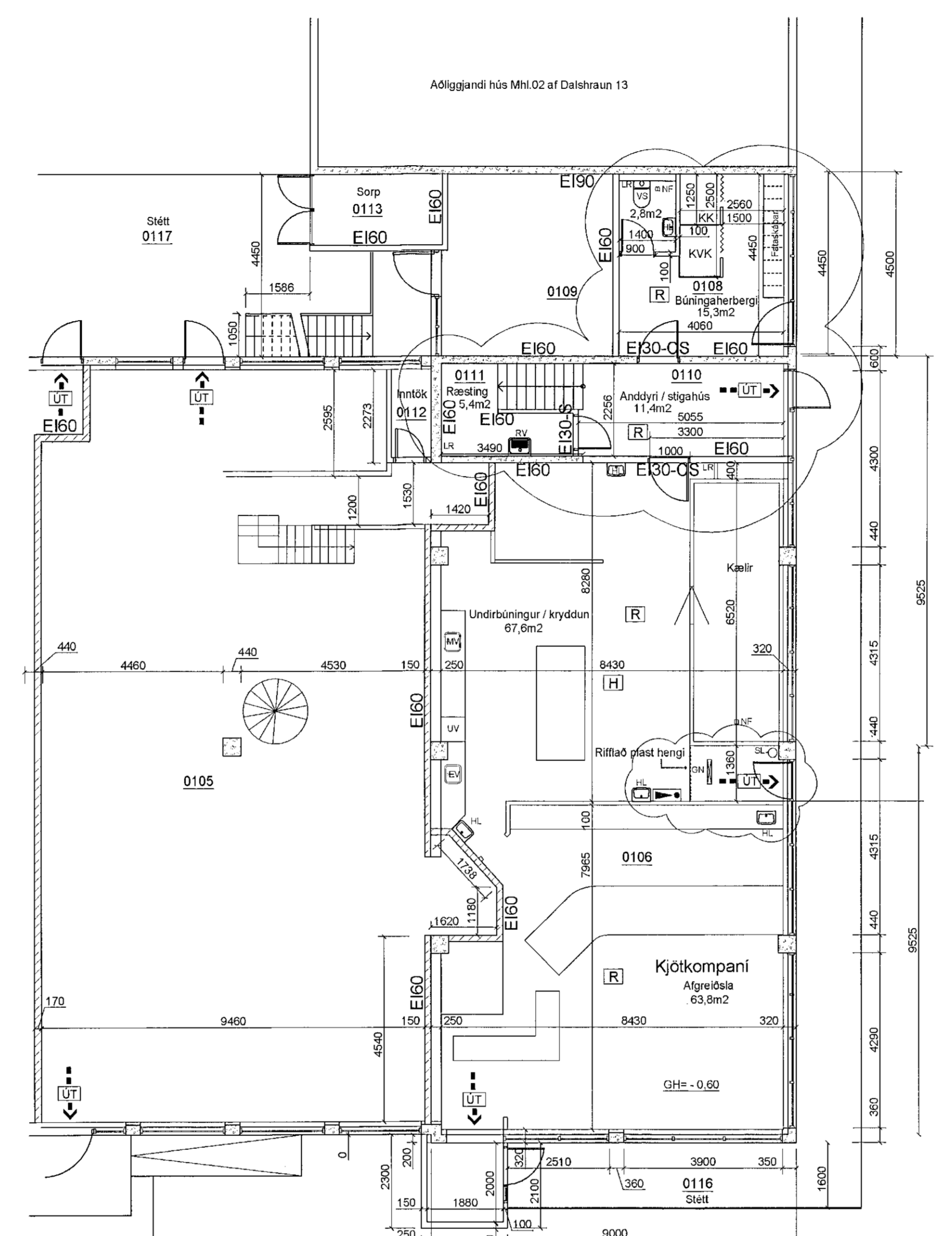

Grunnmynd 1. hæð.  
1 = 100 mm

Brunavarnatákn:

- ← UT --- Merktur útgangur
- Björgunarop
- ⌋ Stjómstöð  
brunaviðvörnarkerfis
- Segull, lokar hurð við brunaboð
- [R] Reykskynjari
- [H] Hitaskynjari
- Slökkvitæki

Skýringar:

- MV Matvælavaskur
- UV Uppvottavél
- EV Eldhúsvaskur
- RV Ræstivaskur
- HL Handlaug
- VS Salerni
- LR Loftræsting

Dalshraun 13

Breytingar eru innan skýðuð svæðanna. (sjá afstöðumynd)  
Bætt hefur verið við breytingum á 2. hæð hluta mhl. 01.

Þessi teikning sýnir skipulag og innréttingar á rýmum 0106, 0201 og 0202

Hurð á stígagang opin með segli, lokast við brunaboð.

Mál sannreynist á staðnum

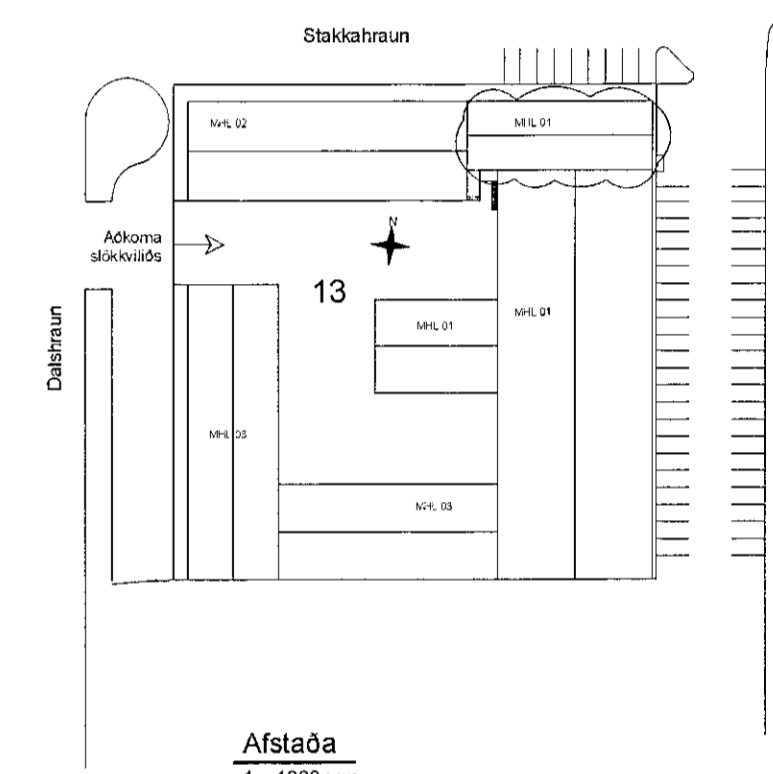

Breyting á brunavörnum í matshluta 01

Lota ehf. yfirfór breytingar á 2. hæð í matshluta 01 og smávægilegar breytingar á 1. hæð í júlí 2019. Að öðru leiti gildir brunahönnun hússins sem unnin var af Mannvit verkfræðistofu.

Brunahólf

Verslun á 1. hæð ásamt undirbúningsrými er eitt brunahólf með EI 60 veggjum og nýrri EI 30-CS hurð sem opnast inn í anddyri. Að öðru leiti er brunahólfum á 1. hæð óbreytt. Matshluti 0106 er aðskilinn matshluta 0105 með EI60 veggjum.  
2. hæð er eitt brunahólf, hólf að frá stíghúsi og rými 0115 með EI60 veggjum og EI30-CS hurð.

Flóttaleiðir

Flóttaleiðir á 1. hæð eru út hjá afgreiðslu og út um anddyri baka til. Flóttaleiðir á 2. hæð eru annars vegar niður stíghús og út um anddyri á 1. hæð, og hins vegar út á pall bakatil sem leiðir niður á jörð. Lengd flóttaleiðar í eina átt á 2. hæð er mest 15 m áður en möguleiki er á tveimur óháðum flóttaleiðum. Útreikningar á lengstu flóttaleið áður en komið er í annað brunahólf (stíghús) verður þá: 15m x 2 + 1,5 m = 31,5 m < 45 m (hámarks lengd flóttaleiðar skv. töflu 9.04 í byggingarreglugerð).

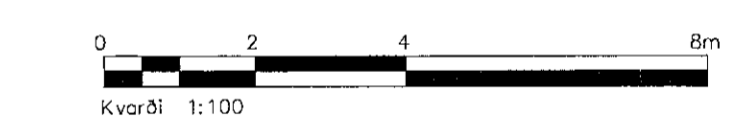

Nýjustu breytingar sjá ský

HEILBRIGDISEFTIRLIT  
HAFNARFIRÐI  
OG KÓPAVOGSSVÆÐIS  
Gæðatætti 5 - 21  
19.8.2019

Útg.	Breyting	Hönnuður	Dags.
F	Búningsherbergi og anddyri í kryddun	PP	12.06.19
E	Utljós bætt við	PP	25.07.19
D	Skipulag 2. hæðar og hluti 1. hæðar	PP	18.07.19
C	Starfsmannastöða bætt við sjá ský	JMK	18.04.18
B	Ræsting, HL og skápar	JMK	18.04.18
A	Verklekning	JMK	11.03.16

Verkteikning

Strendingur ehf.  
verkfærðjónusta  
Fjarðargata 13-15  
220 Hafnarfirður  
Sími: 575-5540  
www.strendingur.is  
strendingur@strendingur.is

I samræmi við aðaluppdrátt frá:  
Dagsetning og útgáfa aðaluppdráttar:  
Hönnuður: Páll Poulsson  
Hönnunarstjóri/samráðgjafi Hönnuður: Páll Poulsson hl. 200367-4729

Dalshraun 13, Hafnarfirði, mhl. 01  
Kjötkompaní rými 0106, 0108-0111  
Grunnmynd 1. og 2. hæð, afstaða og skýrningar

Teiknað / Hannað: Dags: 11.03.2016  
VP/PP  
Kvarði: Útgáfa: Nr. teikningar: Stærð:  
skv. teikn. F 010 A1

