

Grunnmynd 2.hæð
mkv. 1:100

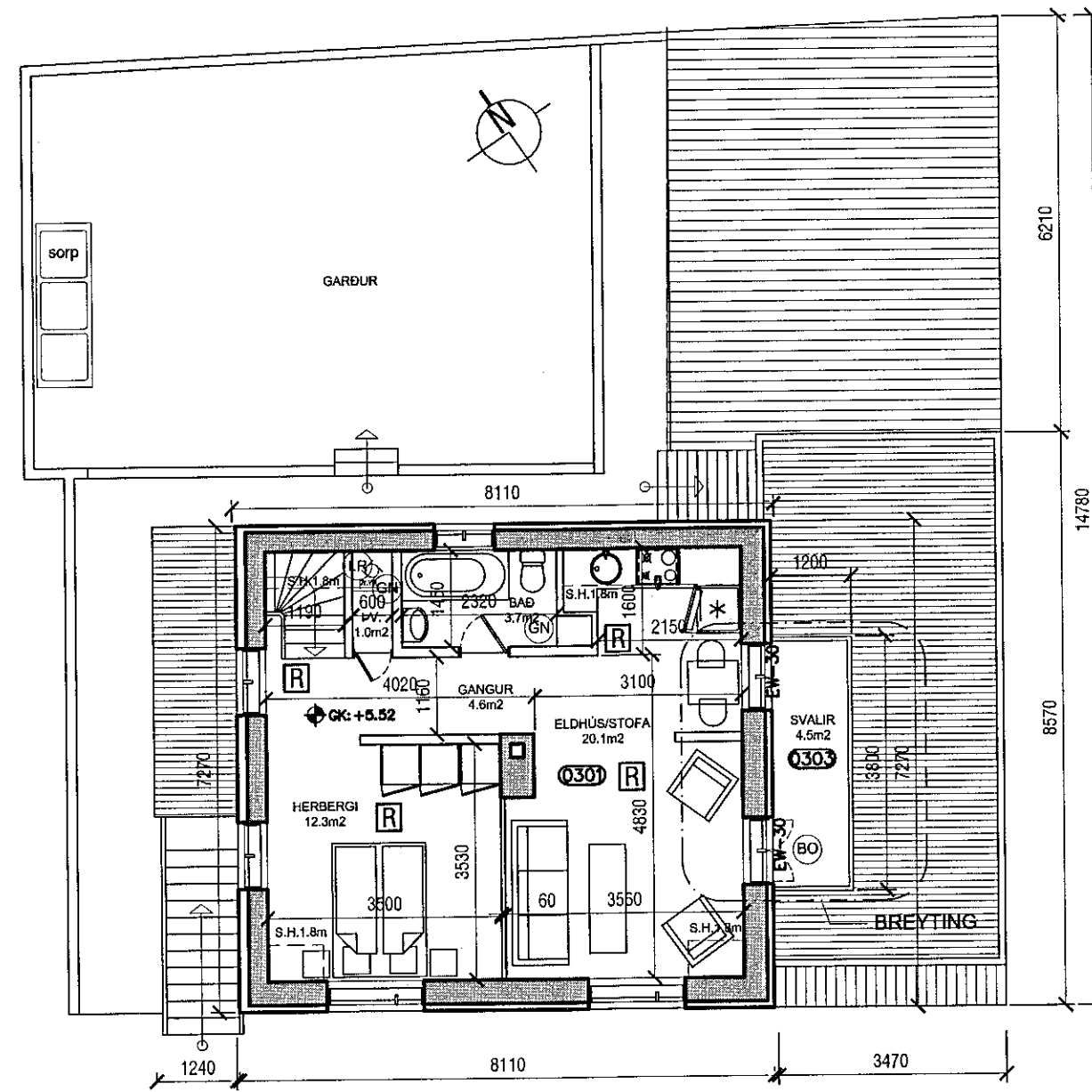

Grunnmynd ris
mkv. 1:100

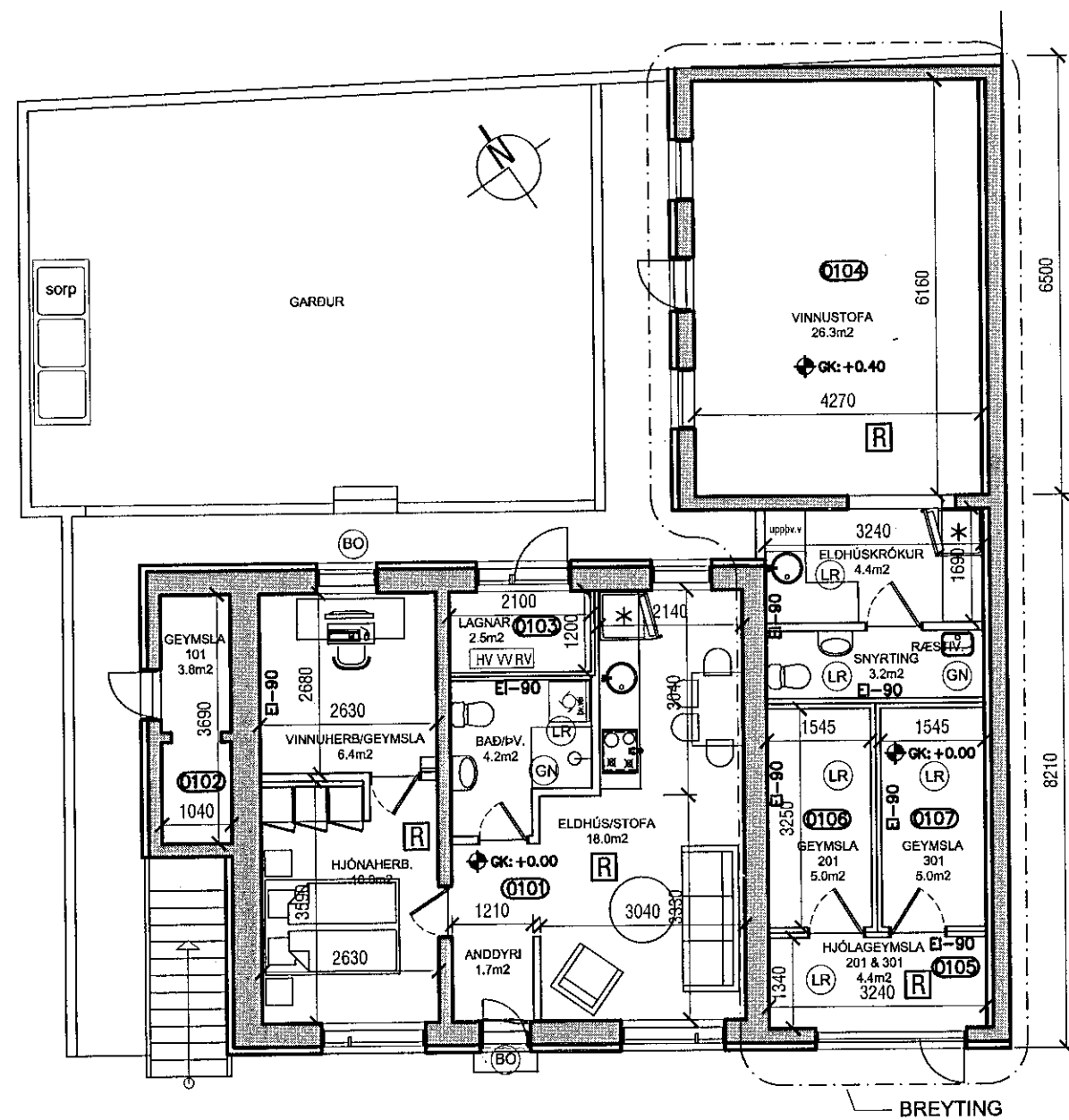

Grunnmynd 1.hæð
mkv. 1:100

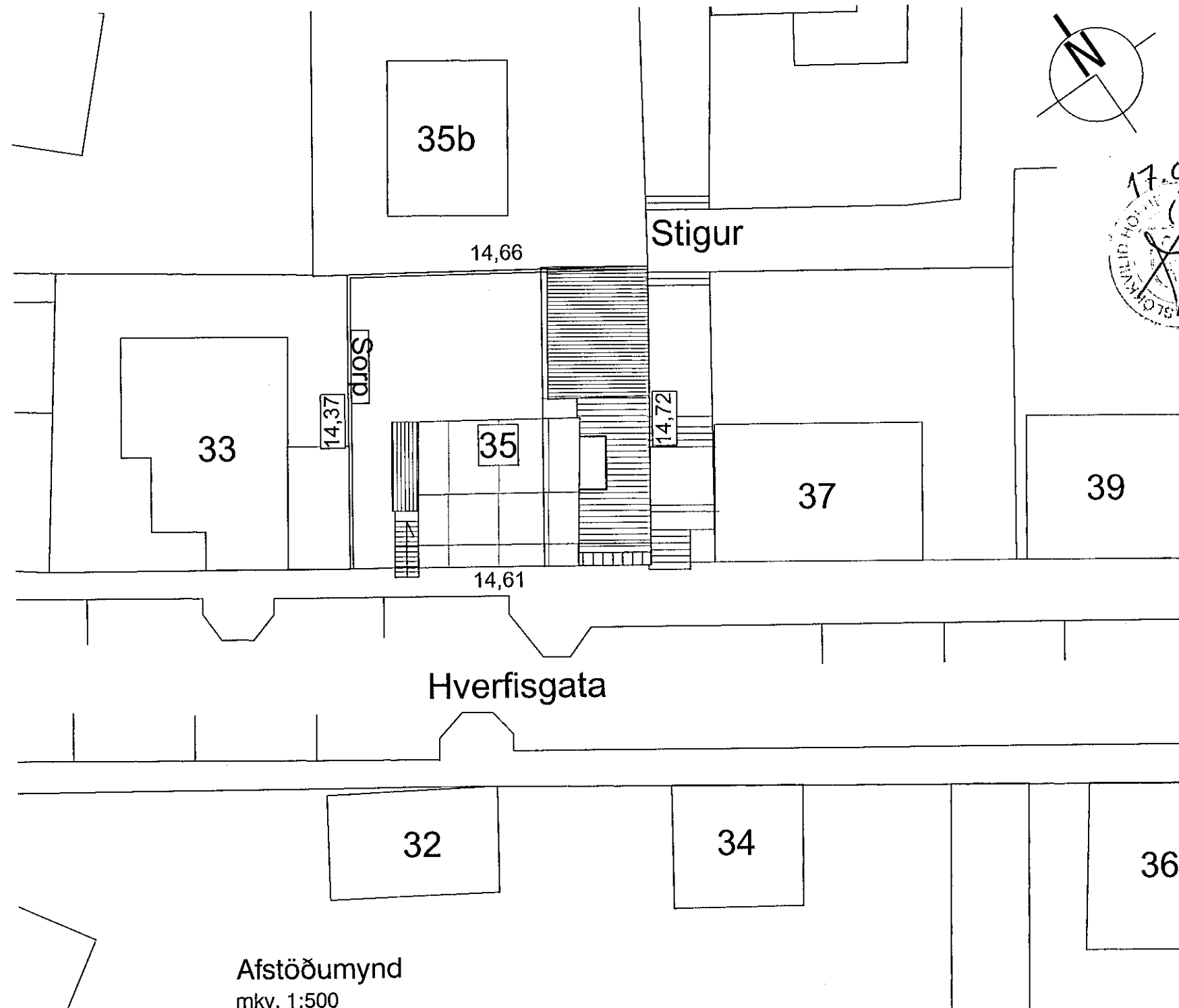

Afstöðumynd
mkv. 1:500

TÁKN:

Veggir og hæðaskil með merktri brunamótstöðu.

Hurðir og gluggar með merktri brunamótstöðu.

EI-60

AECS 24

BO

R

101

LR

GN

HV

VV

RV

PNF

BYGGINGARLÝSING

Fyrirhugaðar breytingar fela í sér að hluti viðbyggingar sem skv. síðustu samþykktu teikningum hýsir geymslur, vinnustofu og bílageymslu, mun nú hýsa vinnustofu með snyrtingu og eldhúskrók, geymslur og hjóla/vagnageymslu fyrir íbúðir 0201 og 0301.

Svalir fyrir íbúð í risi sem sýndur eru á uppdráttum sem voru samþykktir í janúar 2016, verða settar ofan á þak á SA-hlið hússins, í stað NV, til að tryggja flóttaleið úr íbúðinni. Þessi staðsetning er talin betri, þar sem hæð af þaki niður á stíg milli Hverfisgötu og Vitastígs er minni en af þaki ofna á anddyri. Húsið helst óbreytt að öðru leiti og er því stuðst við eldri samþykktu byggingarlýsingu. Svæði sem breytast eru merkt með punktalínu. Stigi úr forstofu á annari hæð upp í íbúð á þeirri þrjú var mældur og hann sýndur í punktalínu á ásýnd NV. Allar íbúðir njóta nægilegrar birtu, og gluggaflötur í þeim er mun meiri en 10% af gólfleti (17% þar sem hlutfallið er lægst, í íbúð 0301).

Húsið er byggt árið 1935, Kristján Þórarinsson gerði reyndarteikningar árið 2001, en síðustu samþykktu uppdrættir eru teikningar Urban arkitekta sem voru samþykktar í janúar 2016.

PAK. Þak er hefðbundið timburþak með mæniasás.

ÚTVEGGIR. Útveggir eru staðsteyptir, einangraðir að utan með 75mm steinull og klæddir með Steni-klæðningu sem fest er á álprófila.

GLUGGAR. Gluggar eru timburgluggar settir eftir á útvegg.

BRUNAVARNIR. Íbúðir, geymslur og vinnustofur eru hólfaðar af með EI-90 veggjum með vegg- og loftaklæðningu í flokki 1. Aðrar klæðningar í húsinu skulu ekki vera lakari en í flokki 2. Hæðarskil milli íbúða eru REI-90. Hurðir í forstofu að íbúðum 0201 og 0301 skulu vera EI-30-CS. Gler í gluggum við flóttasvalir á 3.hæð verða EW-30, og undir gólf svalanna kemur klæðning úr Viroc plötum sem veita brunavörn. Björgunarop eru sýnd á grunnmyndum. Koma skal fyrir reyskynjurum skv. grunnmyndum. Öll efni og vinna skulu vera í samræmi við byggingarreglugerð, viðkomandi ÍST staða og reglugerð um brunavarnir.

LÓÐARFRÁGANGUR. Frágangur lóðar á lóðarmörkum skal unnin í samráði við lóðarhafa aðliggjandi lóða. Ekki eru skilgreind bílastæði á lóðinni, enda er nálægð hússins við almenningsamgöngur góð.

útg. dags. skýring teiknað yfirfarið

BREYTING Á ÍBÚÐAHÚSI
HVERFISGATA 35
HAFNARFIRÐI
ADALUPPDRATTUR
skýringartexti grunnmynd, afstaða og byggingarlýsing

verknúmer 19/02 landnúmer 121199 staðgreinir 1400-1-44900350

teiknað KE yfirfarið KE kvarði 1:100/500 dags. 08-02-2019

teikning nr. A-201 útgáfa/breyting AOK ARKITEKTAR

arkitekt / hönnunarstjóri: Kári Eiríksson, arkitekt, kt: 070365-4059

AOK - Gunnarssundi 5 - 220 Hafnarfjörður - kt: 480318-1610
sími: 699-0999 - email: aok@aok.is - www.aok.is

A2 ATH! Öll mál eru í millimetrum. Öll vafaatriði skal bera undir höfnuð. Mælt ekki af teikningum, öll mál athugast á staðnum. Öll afnot og afritun teikninga, að hluta eða í heild, er háð skriflegu leyfi höfundar.

Samþykkt þann
23. OKT. 2019

Byggingarfulltrúinn í Hafnarfirði
Kári Eiríksson

