

breyling dags unnið
A 11.11.19 egg
Breyting á nokkun í eignarhluta 01-02 og þ.m.f. breyting á fyrirkomulagi innviðis // hekkaga sem var staðsett í þaki (milli mótlinu 2 og 3) fellur úr // breyting á fyrirkomulagi bílastæða og gönguleiða á loft // nýtt sarggerði norðan við hús // breyting á gólfnum þar sem tilfarða hefur orðið á gluggum og hurðum sem tilheyra þessum eignarhluta // ljósáurtak í úrveggjum sýna // tilfaringar á skiltum.

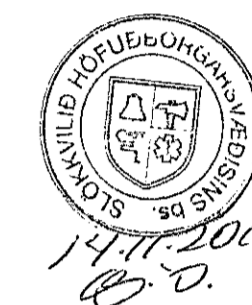

Yfirferið af
brúfahönnuði
LOTA

SKÝRINGAR Á TEIKNINGUM:

- Atmörkun byggingareits
- EI 60 Veggir og hazðarskil með merktli brunamótstöðu
- E 30 Hurðir og gluggar með merktli brunamótstöðu
- ÚTI Merktur úlgangur
- Brúnaðslanga
- Sjómstöð brunavíð kerfis
- RL Tvívalarangi stökkvélans
- RL Røyksöskun
- LR Lofttrásting
- GN Gólfhúrfall
- INF Þakriðurfal
- SM Smáslanga
- RHL Ráttihóla f. lyftara
- FS Flúskja
- BV Barðvínvaskur
- AV Áhráðvaskur
- MV Matvaskur
- HL Hlaniðing
- RWB Ráttihóla f. bílþelbar
- Δ Breytingar í teikningu

Byggingahluti sem ekki er til umfjölunar í erindi þessu

ADALUPPDRÁTTUR

verk	Norðrúthella 1 - Hafnarfirður Kránan matvöruverslun
verkeign	Festli fasteignir
heiti	Langsnú A-A, B-B og C-C
mkv.	A1 1:100
dags	23.07.19
hannað	gov/egg
teiknað	gov/egg

G.Oddur Viðisson arkitekt FAÍ
220564-4369

dap
development architecture property
Tjarnargata 4 101 Reykjavík
s 6604200 arkitekti@dap.is www.dap.is

verknr. teikning breyting
14-04-R (99)1.03 A

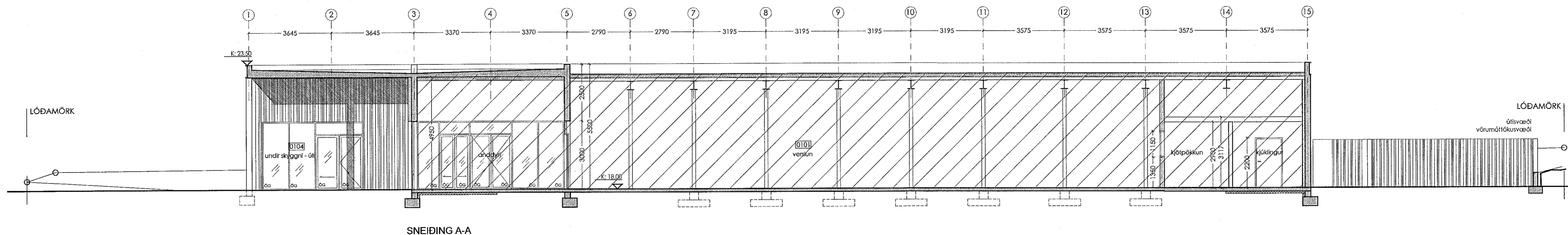

SNEIÐING A-A

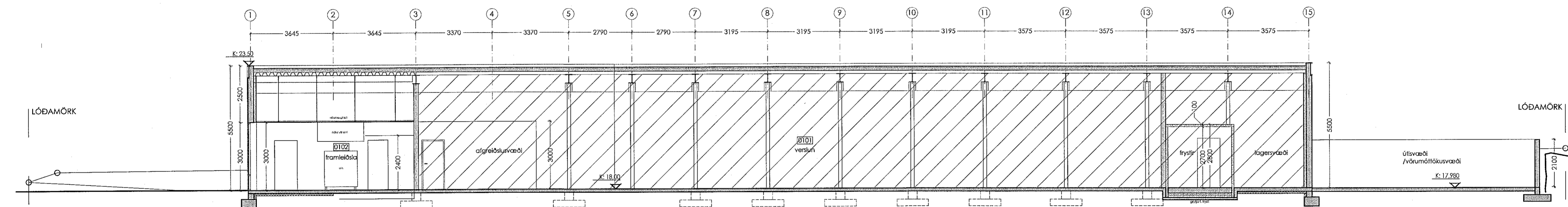

SNEIÐING B-B

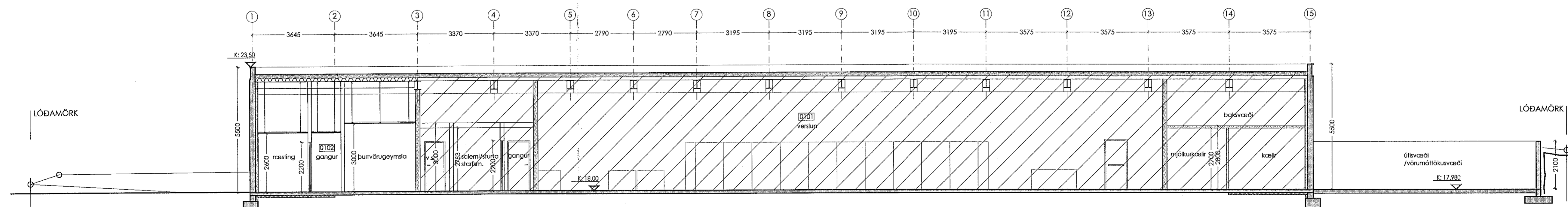

SNEIÐING C-C