

breyting dags unnið
A 11.11.19 egg
Breyting á nokkun í eignarkúta 01-02 og þ.m.t. breyting á fyrirkomulagi Innanhús // reyklúga sem var staðsett í þaki (máli mállinu 2 og 3) felur til // breyting á fyrirkomulagi láskæða og gönguleiða á lóð // nýtt söpgeði norðan við hús //breyting á áyndum þar sem tilfarsla hefur orðið á gluggum og hurðum sem tilheyra þessum eignarkúta // lösuartök í öfvegjum sýnd // tilfæringar á skiltum.



Yfirfarið af
þannhönnuði
LOTA

SKÝRINGAR Á TEIKNINGUM:

- Afmörkun byggingareltis
- Veggir og hazóarski með merktum brunamótstöðu
- E 30 Hurðir og gluggar með merktum brunamótstöðu
- ÚT Merktur útgangur
- Brúnastranga
- Stjórnsíða brunavíðv. kerfis
- Tilvísing til skilvísils
- RL Reyklöslun
- LR Loftþrashing
- GN Gólfdráttur
- BNF Þakdráttur
- SM Smústranga
- RHL Rafhleðsla I. lyftara
- FS Filurkja
- BV Barðaðn, vaskur
- AV Áhaldavaskur
- MV Malvaskur
- HL Handlaug
- RHB Rafhleðsla I. bíttelrar
- Breytingar í teikningu

Byggingahluti sem ekki er til umfjöllunar í erindi þessu

ADALUPPRÁTTUR

verk	Norðurlhella 1 - Hafnarfirður Kránan matvöruverslun
verkauppi	Festli fasteignir
heili	Ásýndir
mkv.	A1 1:100
dags	23.07.19
hannað	gov/egg
teiknað	gov/egg

G.Oddur Viðisson arkitekt FAI
220564-4369

dap
development architecture property
Tjarnargata 4 101 Reykjavík
s 6604200 arkitekt@dap.is www.dap.is

verknr.	leikning	breyting
14-04-R	(99)1.05	A

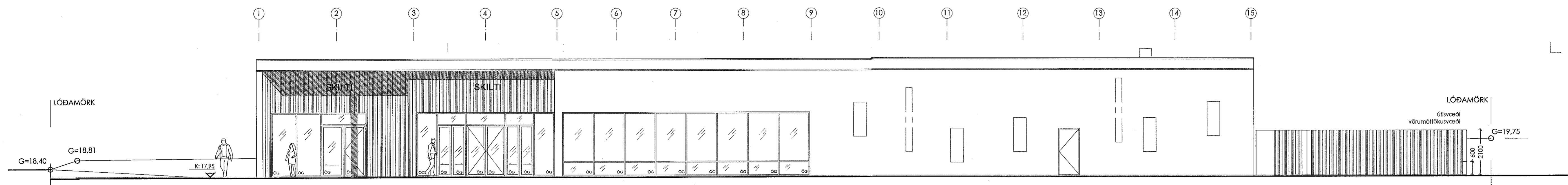

ÁSYND VESTUR

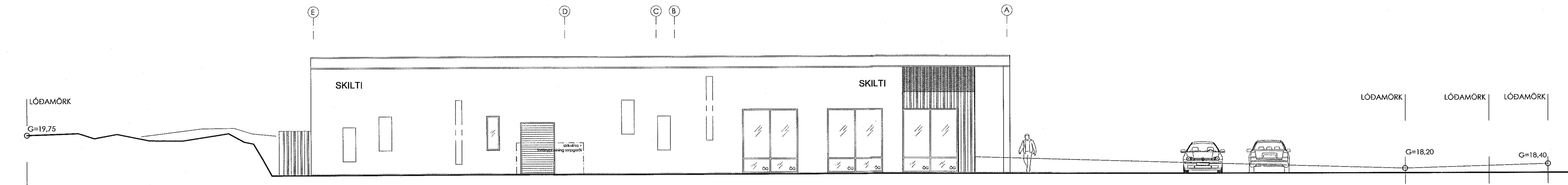

ÁSYND NORÐUR

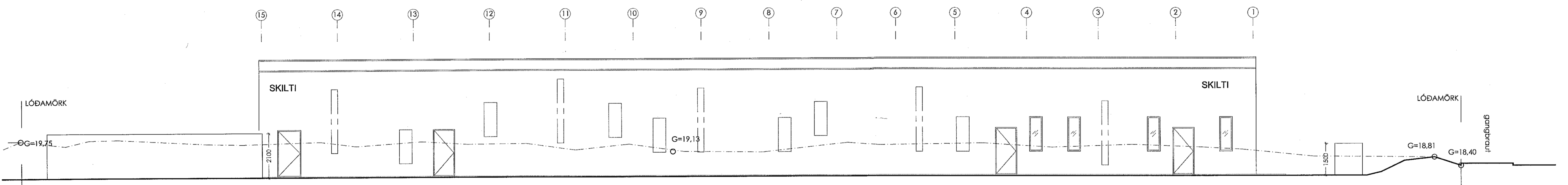

ÁSYND AUSTUR

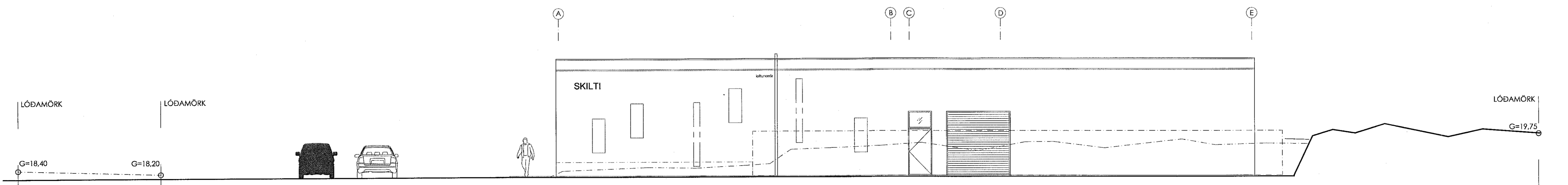

ÁSYND NORÐUR