

ÖLDUGATA 5, 220 HFJ - BÍLAGEYMSLA

STÆRÐ LÓÐAR: 300 m²
 LANDEIGNANÚMÉR: L123017
 NÝTINGARHLÚTFALL: 0,58
 MATSHLUTANÚMÉR: 02

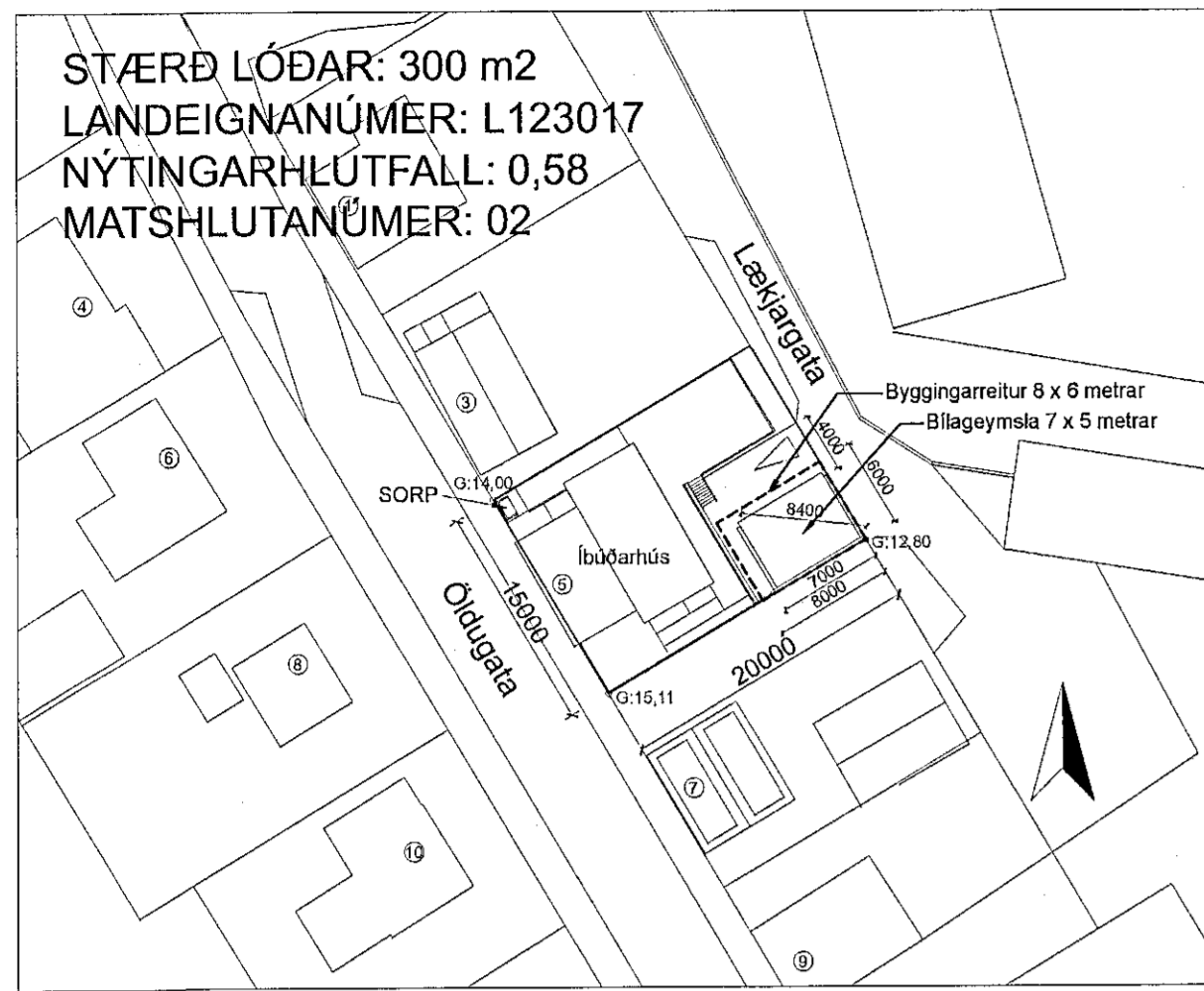

Afstöðumynd 1:500

Skráningartafla

Skráningartafla: Öldugata 5, 220 Hafnarfjörður - Bílageymsla		Skrásetjari: Hlynur Axelsson															
Landeyðingarnúmer: L123017		Kennitala: 121280-3299															
Matshlutanúmer: 02		Útgáfa: 4.01b															
Dags: 25.10.19																	
Uppskipting og lýsing																	
D0	D1	D2	D3	D4	D5	D6	D7	D8	D9	D10a	D10b	D11	D12	D16	D17		
Lokun	Nýtt hæð-röð	Nokun textil	Háskóga-flokkun	Eignar-hald	Stærðir	Matstúur	Sígar	Op	Brúðstúdur	Brúðstúdur st. < 1,8	Salarhæð mín	Salarhæð mál	Brúðstúdur rúm m ²	Nettóflótur m ²	Birt flatarmál m ²	Reikihatala skiptarúmmáls	Skípa-rúmmál m ³
						35,0	0,0	0,0	0,0	35,0	0,0		112,9	29,3	35,0		88,779
													7,0				
A	01	1. hæð		0101		35,0	0,0	0,0	0,0	35,0	0,0		105,9	29,3	35,0		88,779
	0101	Bílageymsla	N			35,0	0,0	0,0	0,0	35,0	0,0	2,85	105,9	29,3	35,0	3,03	88,779
Athugasemdir																	
Sameignir sumra																	
Eignarhald																	
Eignar-hald	Nokun textil	Birt flatarmál m ²	Skiptarúmmál Sæfign m ³	Sæfign og sameign m ³													
0101	Bílageymsla	35,0	88,779	88,779													
	Alls	35,0	88,779	88,779													

Samykkt þann
 20. Nóv. 2019
 Byggingarfulltrúi í Hafnarfjörð
 Hlynur Axelsson

Byggingarlýsing
 Íbúðarhúsið á Öldugötu 5 var upprunalega byggt árið 1918 og fellur undir lög um menningarmínjar. Í maí árið 1946 er samþykkt stækkun til norðurs, austurs og vesturs sem gaf nýja heildarsýn á útlit og form hússins. Í febrúar árið 1970 er samþykkt breyting á þaki.

Um ræðir nýbyggingu 35m² bílageymslu, 5x7 metrar, sem byggð er í samræmi við gildandi deiliskipulag. Er hún staðsett innan byggingarreits, 6x8 metrar, í suðausturhorni lóðar með aðgengi frá Lækjargötu. Hámarks þakhæð bílageymslu er 3,2 metrar með einhaldandi þaki og hámarksþakhæð við lóðarmörk er 2,4 metrar. Norðan við bílageymslu er eitt bílastæði.

Bílageymslan er steinsteypd á steypum sökkli. Gólfplata er steinsteypd og einangruð með 100mm einangrunarplasti, 24kg/m³. Veggir eru pokapússaðir að utan, einangraðir með plasti að innan og múraðir. Gluggar eru timburgluggar með tvöföldu K-gleri. Þak er einangrað með 200mm steinullareinangrun með vindvörn. Að ofan eru þaksperrur þéttklæddar með 25*150mm timburborðaklæðningu ásamt bræddum pappa og klætt með bárujárni. Sjá nánar í verkfræðiteikningum. Litur bílageymslu er ljósgrár í samræmi við grunn á íbúðarhúsi. Neysluvatnslagnir og hitalagnir eru í gólfplötu með ídráttarörum eða útveggjum með ídráttarörum. Um er að ræða hitun með hitaveituvatni með ofnakerfi.

Brunavarnir
 Bílageymslan fellur undir notkunarflokk 3. Allar klæðningar í þaki og innveggjum er í flokki 1. Reykskynjari er staðsettur í bílageymslu.

Hæðarkótur eru samkvæmt mæliblaði og lóðarblaði. Frágangur og samræming hæðarlegru á lóðarmörkum aðliggjandi lóða skal framkvæmd í samráði við lóðarhafa aðliggjandi lóða.

Hámarks kólnunartölur s.k.v. byggingarreglugerð (T_i ≥ 18°C):
 Gluggar og karmar U - gildi = 2,0 W/m²*K
 Útveggir U - gildi = 0,4 W/m²*K
 Þak U - gildi = 0,2 W/m²*K
 Botnplata U - gildi = 0,3 W/m²*K

Helstu stærðir
 Íbúðarhúsið - Stærðir haldað óbreyttar
 - Birt flatarmál: 138,5 m²
 - Skiptarúmmál: 374 m³
 - Bílastæði: 1

Bílageymsla - nýbygging (Matshlutanúmer: 02)
 - Birt flatarmál: 35 m²
 - Skiptarúmmál: 88,779 m³

Lóðarstærð: 300 m²
 Heildarbyggingarmagn eftir nýbyggingu: 173,5 m²
 Nýtingarhlutfall fyrir breytingu: 0,46
 Nýtingarhlutfall eftir breytingu: 0,58

Skammstafanir
 GN Niúrfall
 R Reykskynjari
 SL Handslökkvitæki
 T1 Aðaltafla

ATH ÖLL MÁL SKULU YFIRFARIN Á VERKSTAD			
Endurskoðan:	Dags:	Tekni:	Yfir:
A: Skráningartafla, eiddafræðingur, gaffar, hæðarkótur, byggingarreglur, lóðarmörk & grunnmynd og útlit, hæðir á skjólgöggjum og pila í stípa.	05.11.19	HA	Stj
B:			
C:			
Staðgreinir:	1400-1-98700050		
Landeyðingarnúmer:	L123017		
Verkkaup:	Heidar Þorri Halldórsson		
Kl. verkkaupa:	110486-2789		

ÖLDUGATA 5, 220 HAFNARFJÖRDUR

Efni: AÐALUPPDRÁTTUR BÍLAGEYMSLA

Hækkvæði: 1:100, 1:500
 Málsetning: 17/11
 Framstærð blað: A1
 Verkar: 1903
 Tekniað/hannað: Hlynur Axelsson
 Hlynur.axelsson@gmail.com
 Sími 690-0399
 Yfirfarandi: Stj

Dagsetning útgáfu: 25. október 2019

VERKFRÆDISTOFAN
möndull
 Biskupstígur 5, 105 Reykjavík
 Sími 882-7961, f. 591194-1139
 Netfang sveitbjorn@mendull.is

Útgefandi: Sveinbjörn Jónsson 261254-7949

Útgefandi þessi er ógæfing af undirskriftum fyrir heild eignaforvarntætti. Möndull er. Eigi má með neinum hætti afrita eða annars konar nota þessa skýringu.

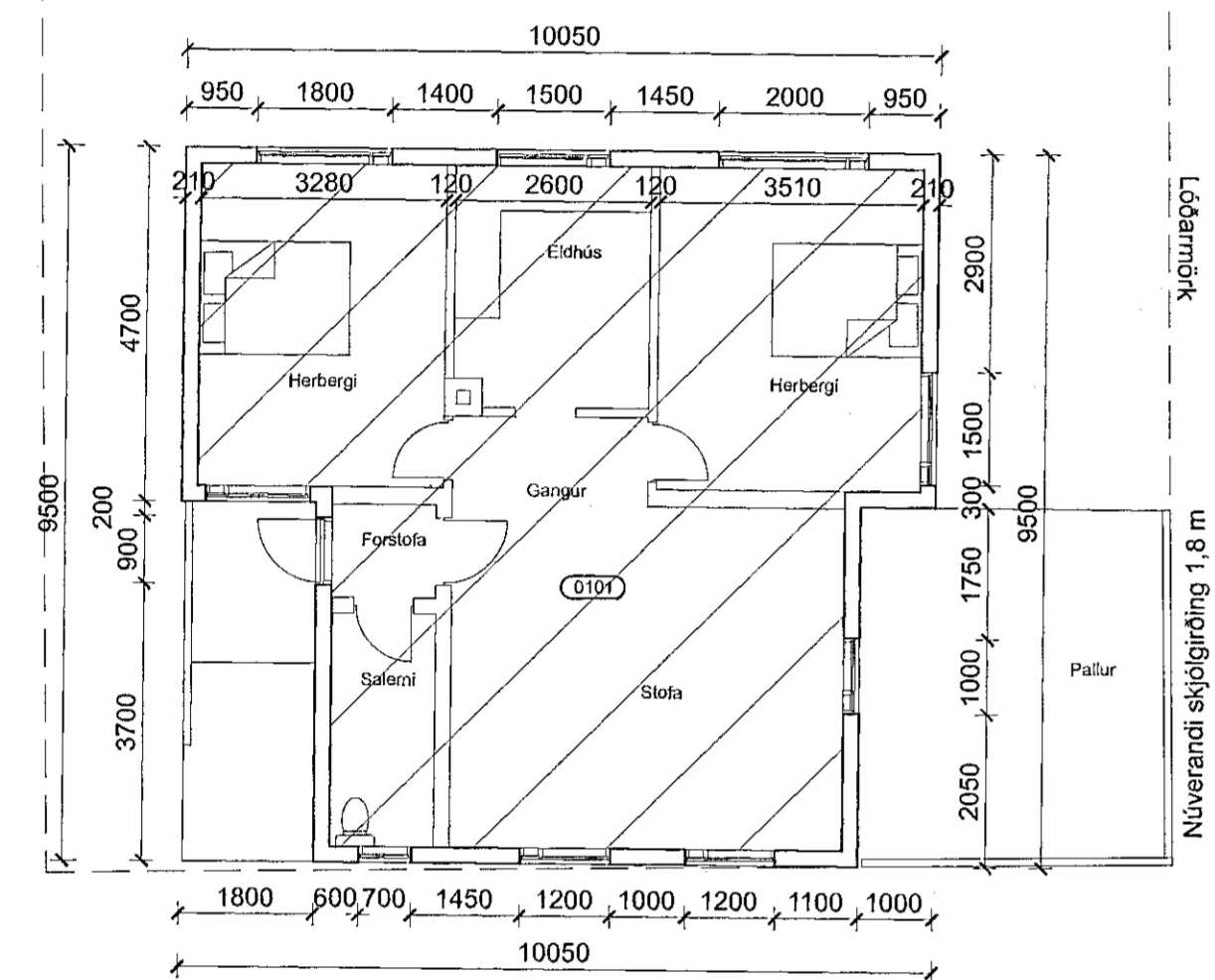

Grunnmynd 1. hæðar 1:100

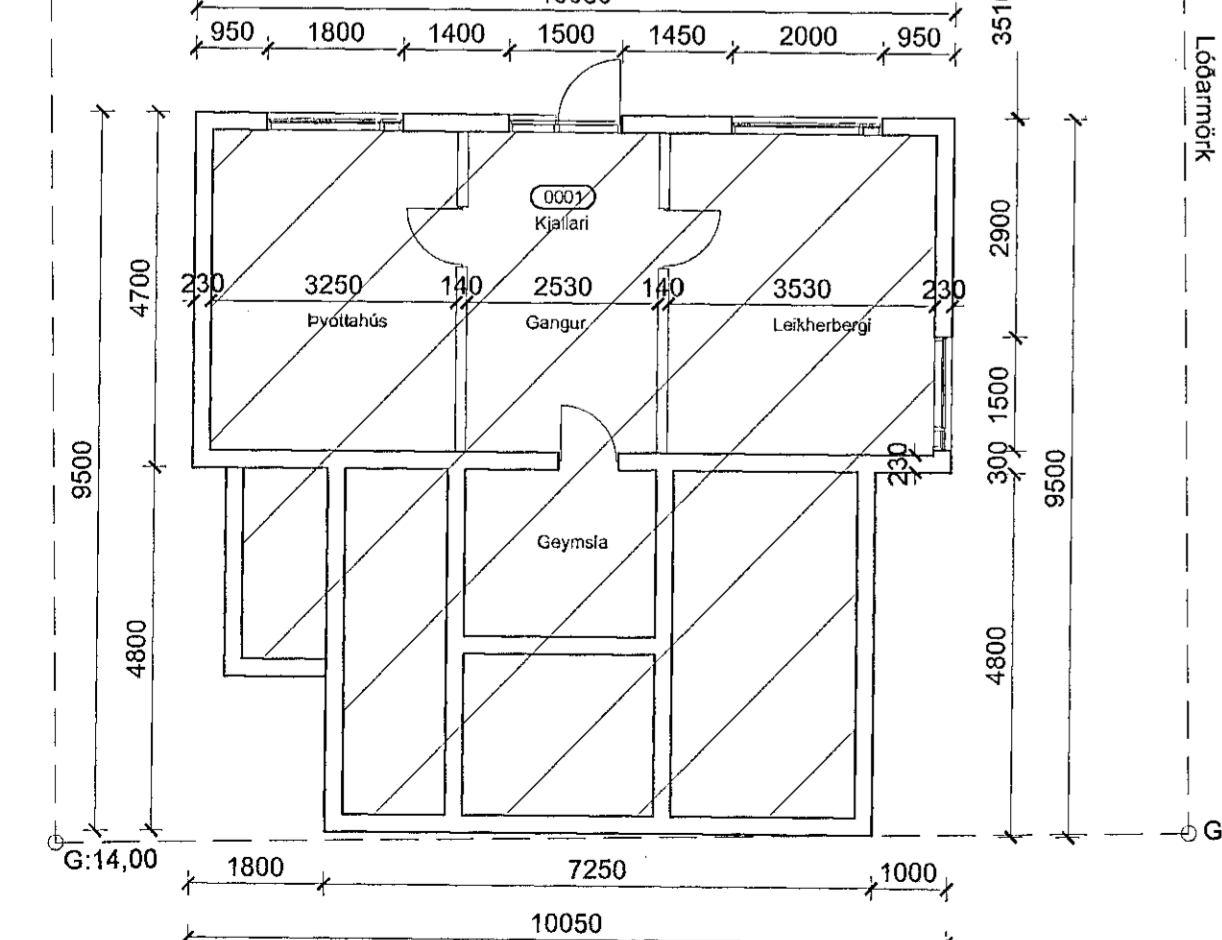
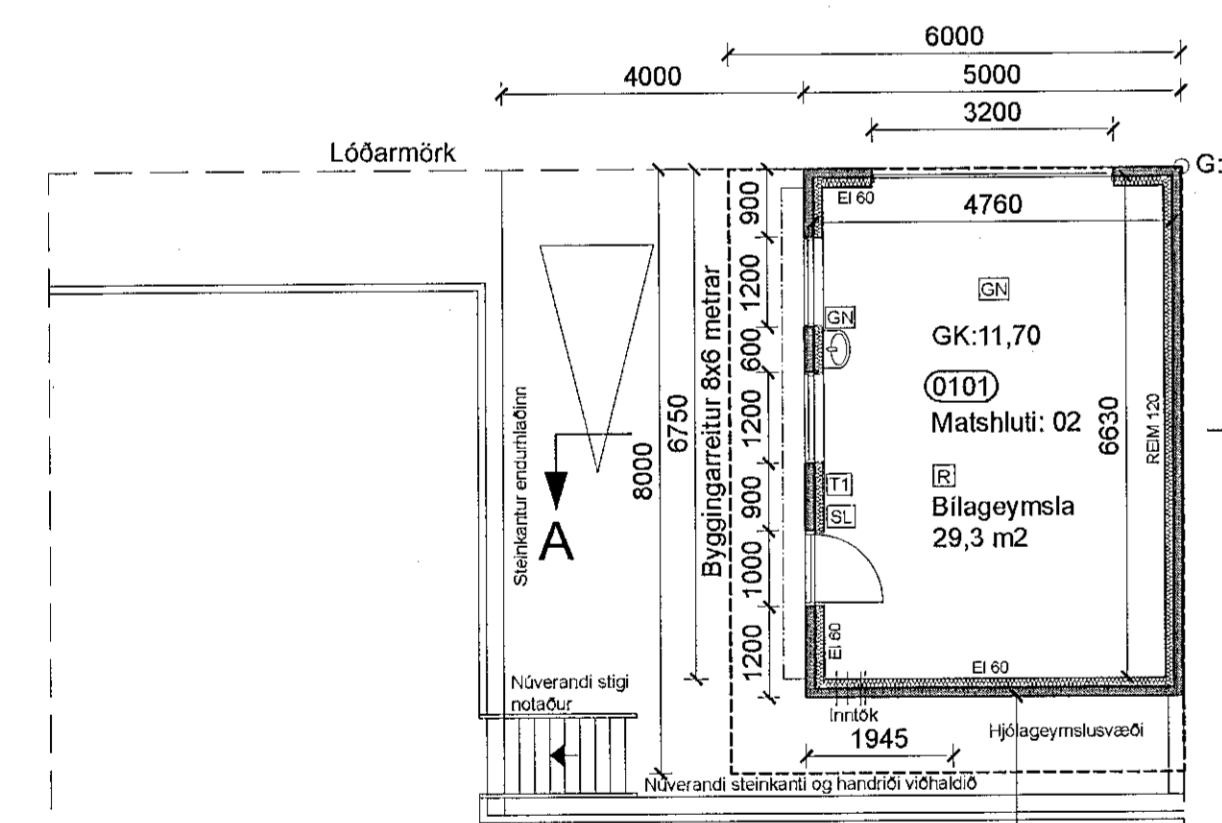

Grunnmynd bílageymslu og kjallara 1:100

Útlit eftir nýbyggingu bílageymslu

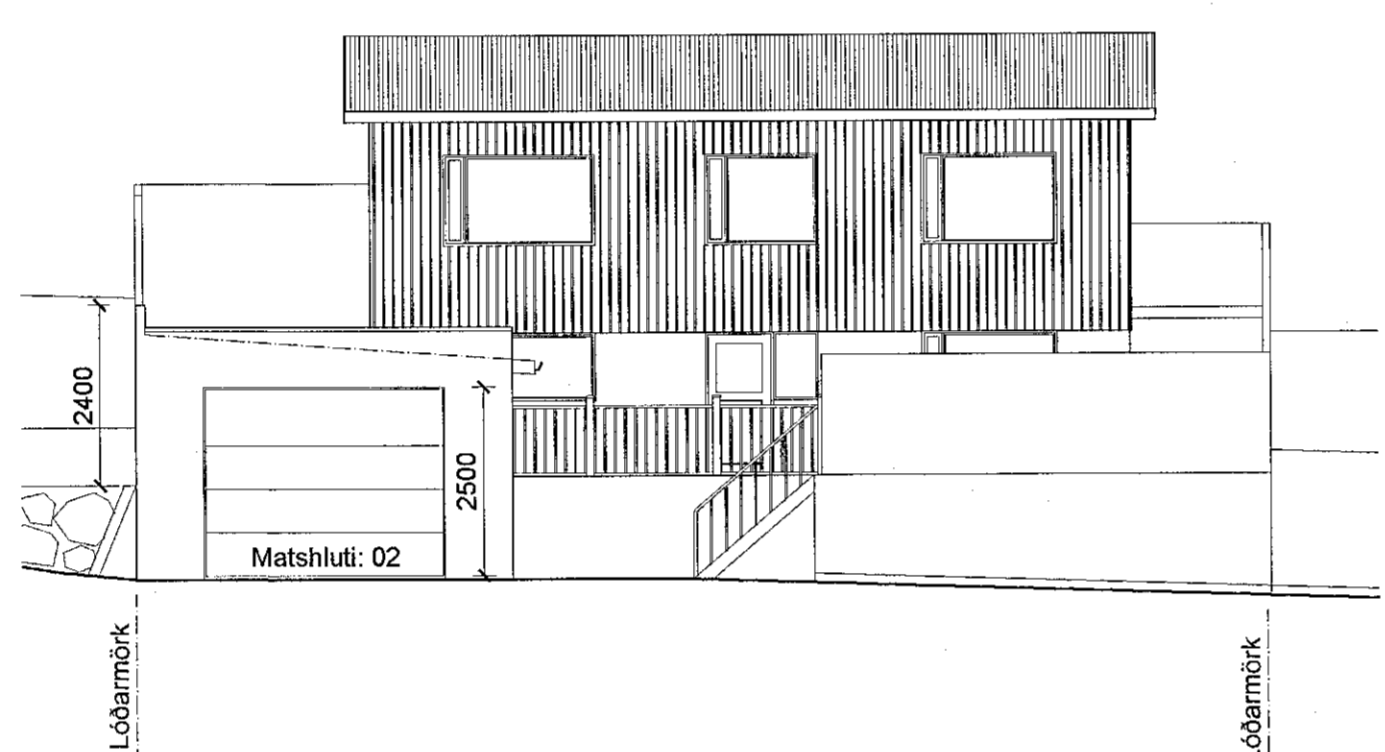

Útlit austur 1:100

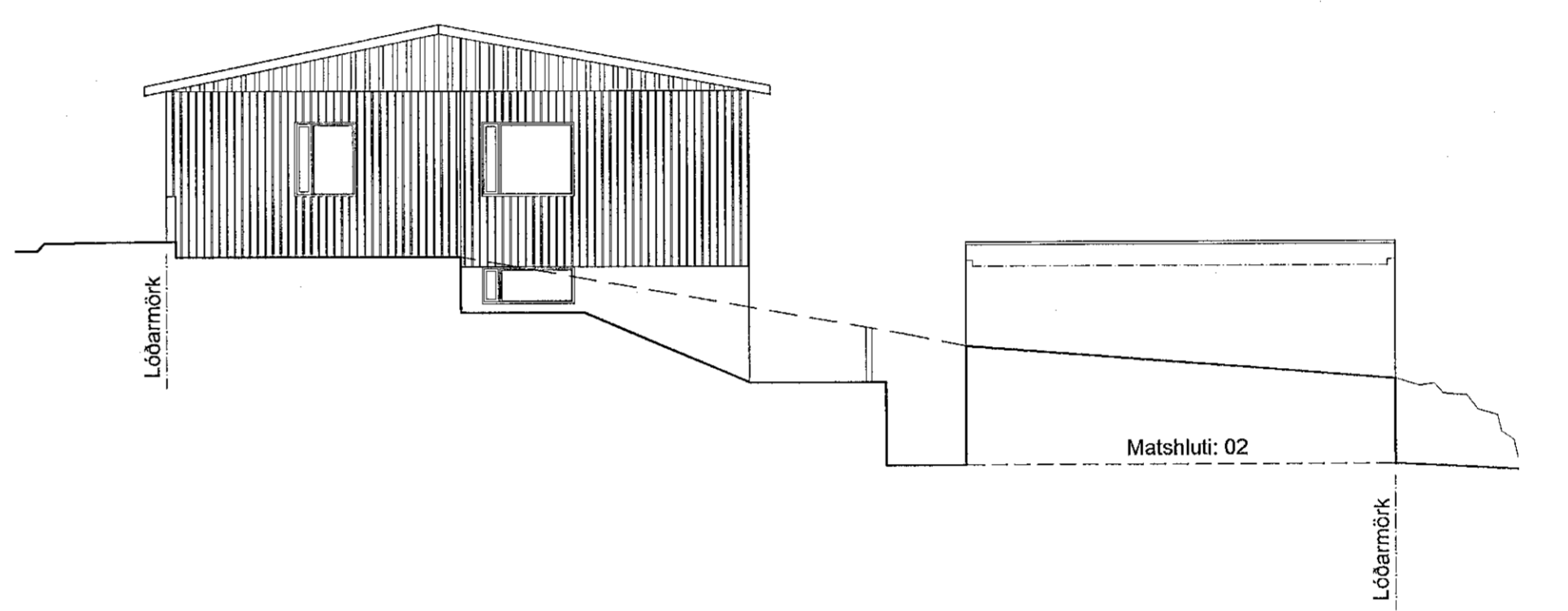

Útlit suður 1:100

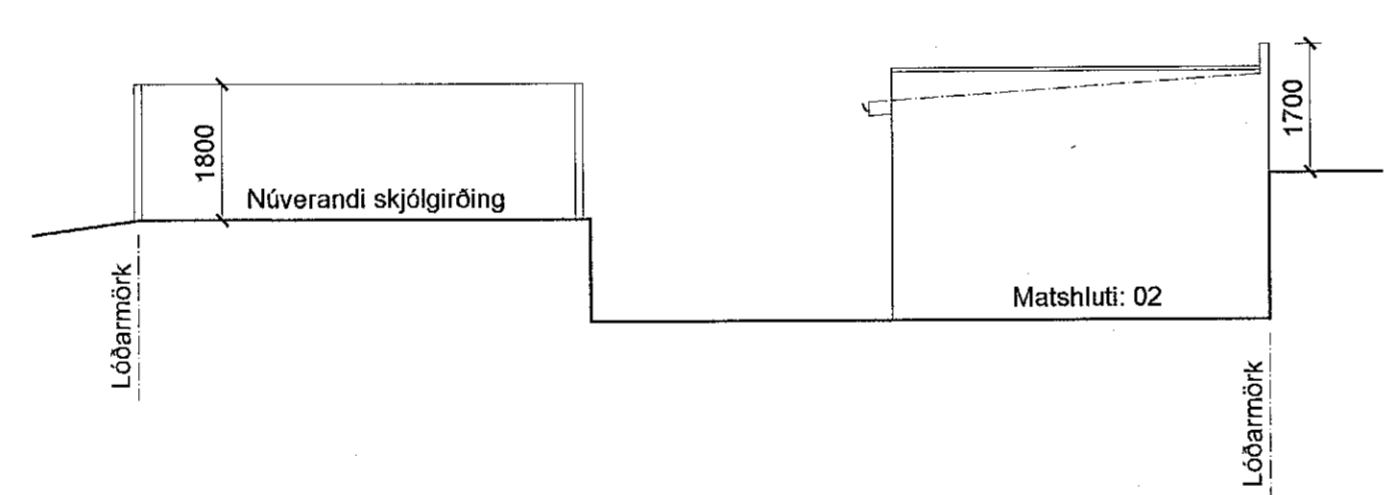

Útlit vestur - Bílageymsla 1:100

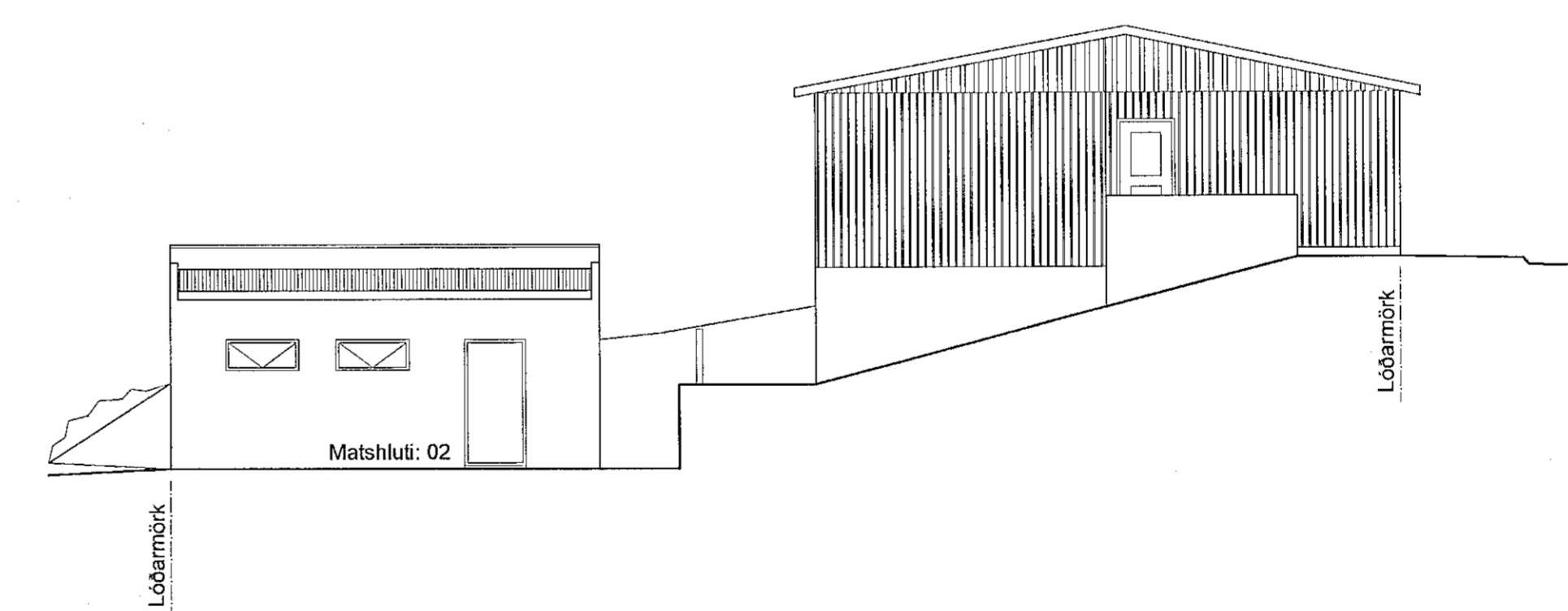

Útlit norður 1:100

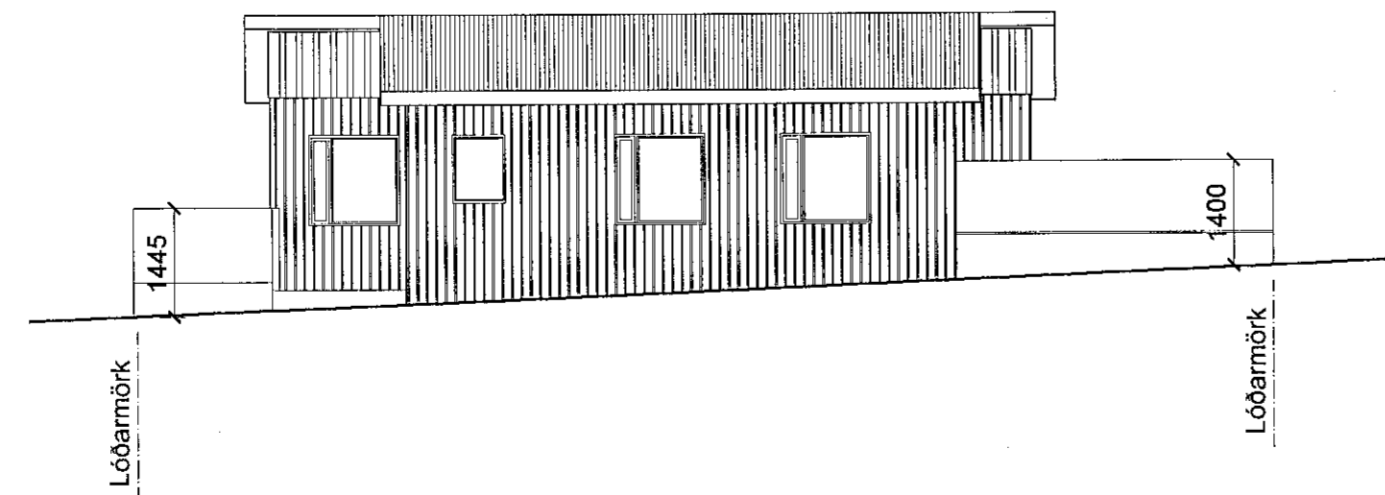

Útlit vestur - Öldugata (helst óbreytt) 1:100

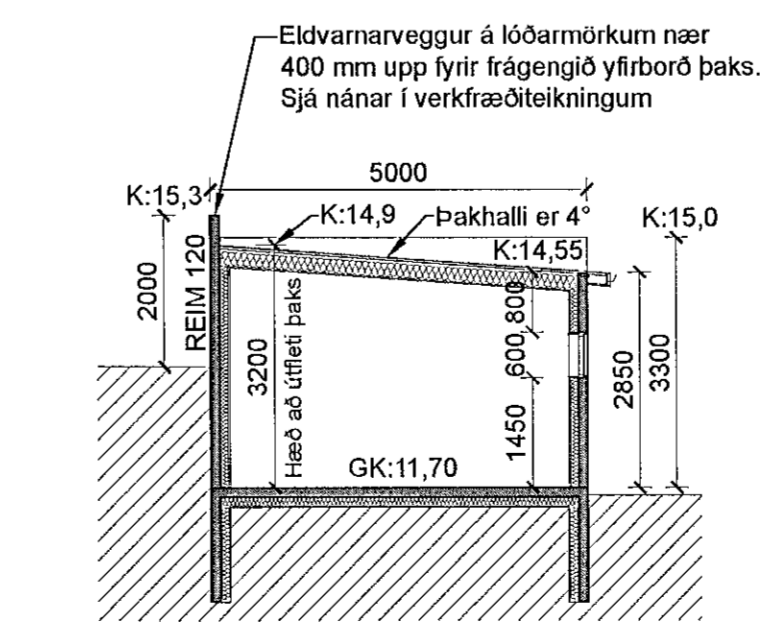

Sníðmynd A-A 1:100

