

Samþykkt þann
05. DES. 2019

Byggingarfulltrúinn í Hafnarfirði
Sigrún Þorvaldsson

Öll mál takist/staðfærast á staðnum áður en smíði hefst.
Misræmi í teikningum skal tafarlaust tilkynna hönnuðum.
Teikningar arkitekta skal lesa með teikningum meðhönnuða.

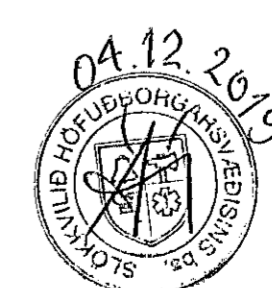
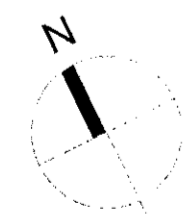
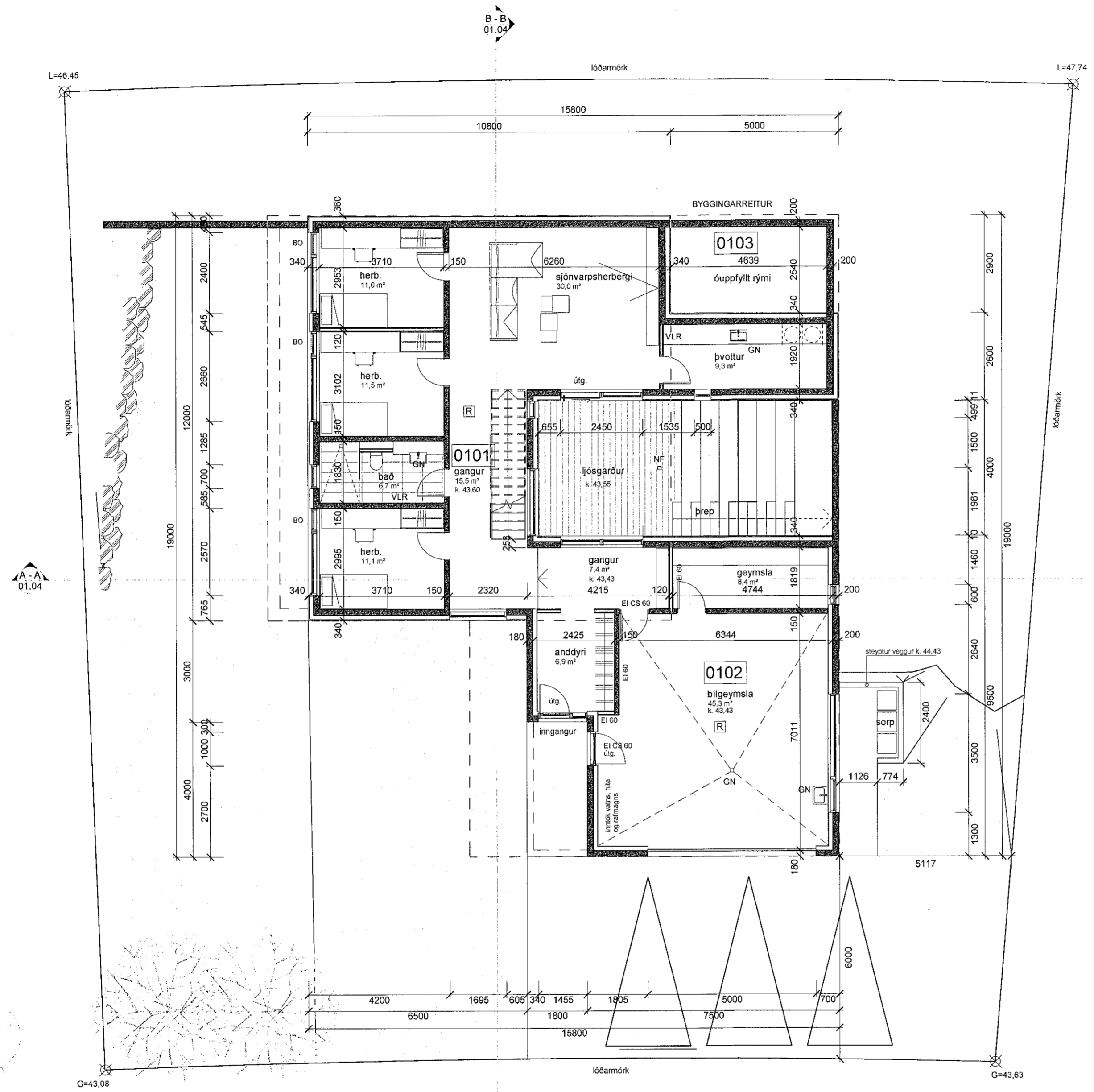

A	04.11.2019	Útgefin teikning	ra
Útg.	Dags.	Skýring	Br.af.

Verkhelti: **Völuskarð 13, Hafnarfirði**

Heimilisfang

Verkhliuti: **Grunnmynd neðri hæð**

Teikninganúmer: **01.02**

Verknúmer: **19036**

Staðgreinir: **L227980**

Matshluti: **01**

Mælikvarði: **1 : 100**

Aðalhönnuður / Hönnunarstjóri: **SH**

Teiknað:

Yfirfarið:

Dagsetning: **04.11.2019**

Útgáfa: **A**

Samþykkt: *Sigrún Þorvaldsson*

ARKPING | nordic
BOLHOLT 8 - REYKJÁK SIMI: 570 5700 - arkthing@arkthing.is - www.arkthing.is

SIGURÐUR HALLGRÍMSSON, 170753-3139, ARKITEKT
BIRKIR ÁRNASON, 200787-3159, BYGG.FR.
HALLUR KRISTMUNDSSON, 220573-3899, BYGG.FR.
HELGI MAR HALLGRÍMSSON, 210279-3429, ARKITEKT

Printað: 22.11.2019 10:50:01

GRUNNMYND NEÐRI HÆÐ
1 : 100

Skjá: V:11-Serbyll4-Hafnarfjörður19036-Völuskarð 13/19036-teikningar19036 - RevitVöluskarð 13.rvt

Blásetur: A2