

Öll mál takist/staðfærist á staðnum áður en smíði hefst.
Misræmi í teikningum skal tafarlaust tilkynna hönnuðum.
Teikningar arkitekta skal lesa með teikningum meðhönnuða.

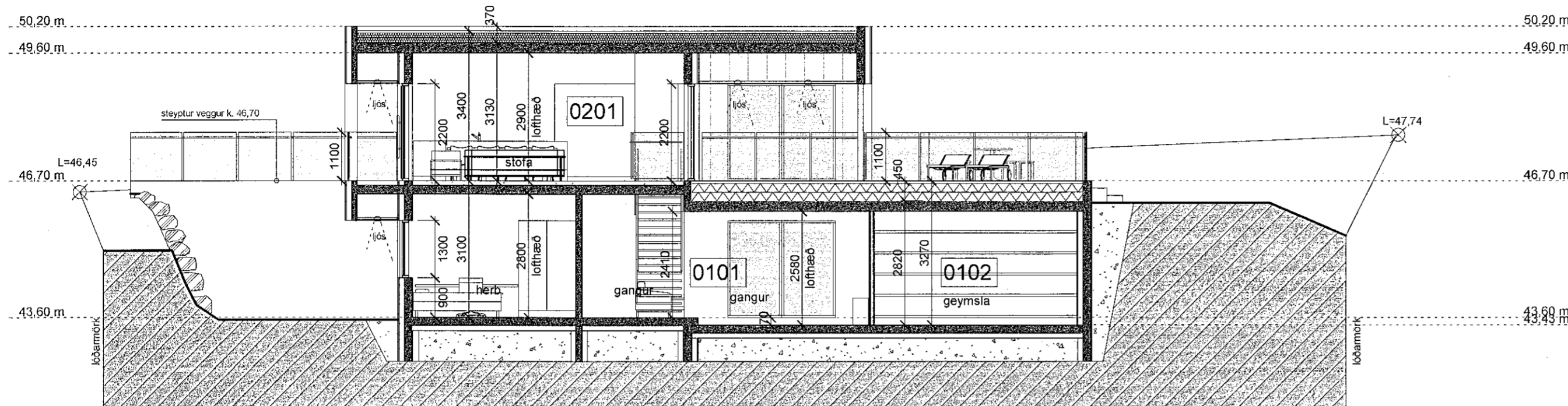

SNEIÐING A-A
1 : 100

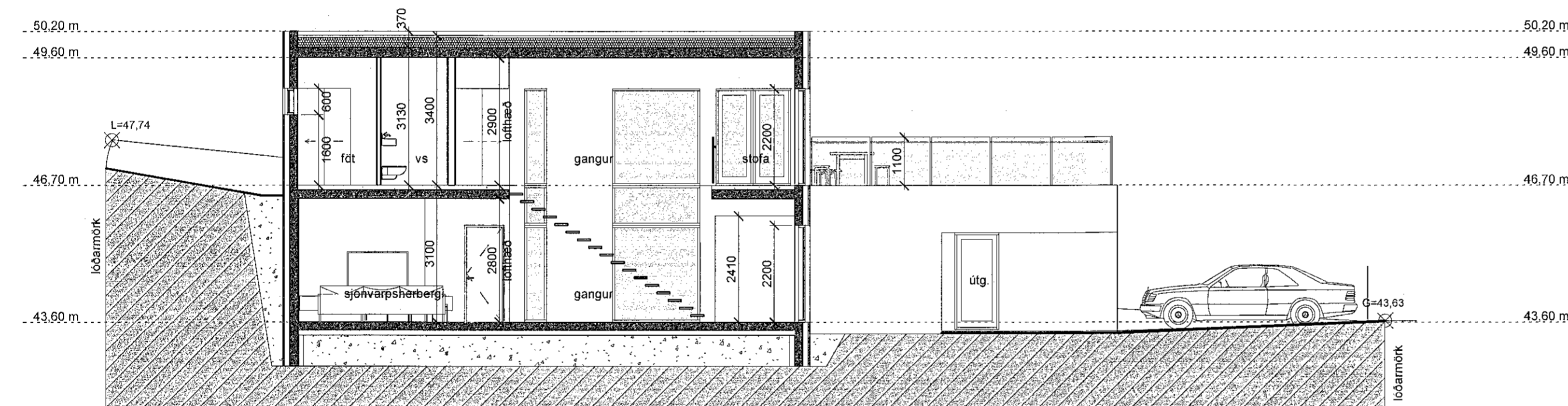

SNEIÐING B-B
1 : 100

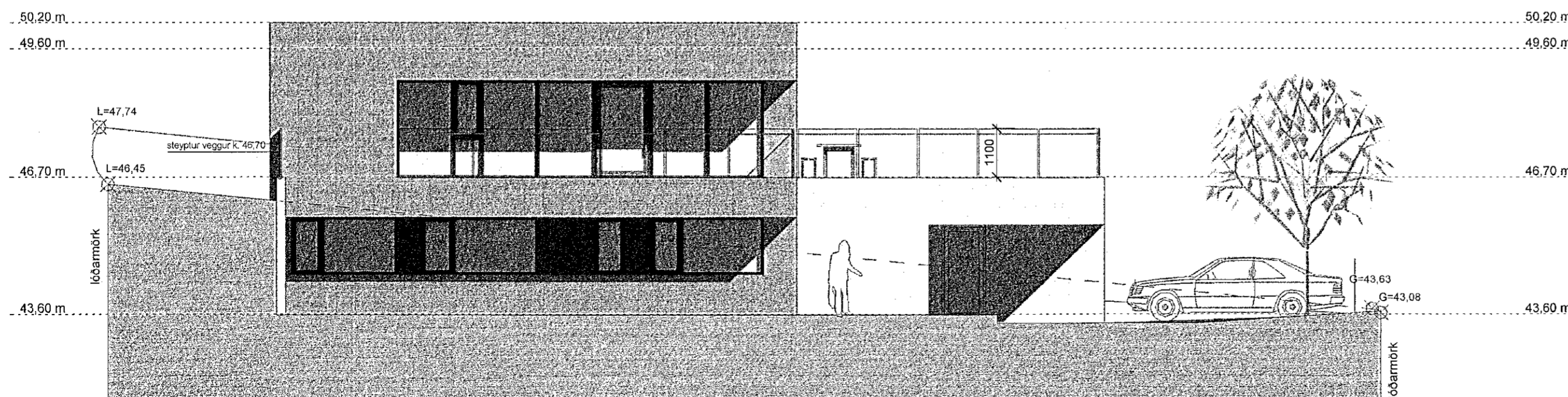

ÚTLIT VESTUR
1 : 100

A	04.11.2019	Útgefin teikning	ra
Útg.	Dags.	Skýring	Br.af:

Verkefni: **Völuskarð 13, Hafnarfirði**

Heimilisfang

Verkhuti: **Sneiðingar og útlit**

Teikninganúmer: **01.04**

Verknúmer: **19036**

Staðgreinir:

Landnúmer: **L227980**

Matshluti: **01**

Mælikvarði: **1 : 100**

Aðalhönnuður / Hönnunarstjóri: **SH**

Teiknað:

Yfirfarið:

Dagsetning: **04.11.2019**

Útgáfa: **A**

Samþykkt:

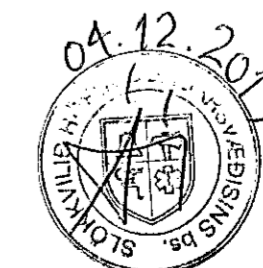

ARKÞING | AORDIC

BOLHOLT 8 - REYKJALK SÍMI: 570 5700 - arkthing@arkthing.is - www.arkthing.is

SIGURÐUR HALLGRÍMSSON,	170753-3139	ARKITEKT
BIRKIR ÁRNASON,	200787-3159	BYGG.FR.
HALLUR KRISTMUNDSSON,	220573-3899	BYGG.FR.
HELGI MAR HALLGRÍMSSON,	210279-3429	ARKITEKT

HÖNNUÐUR ÁSKILUR SÉRALIAN RÉTT Á TEIKNINGUM - FJÓLFALDAN ER HÁÐ SKIRFLEGGJ SAMÞYKKT