

Grunnmynd millilofts

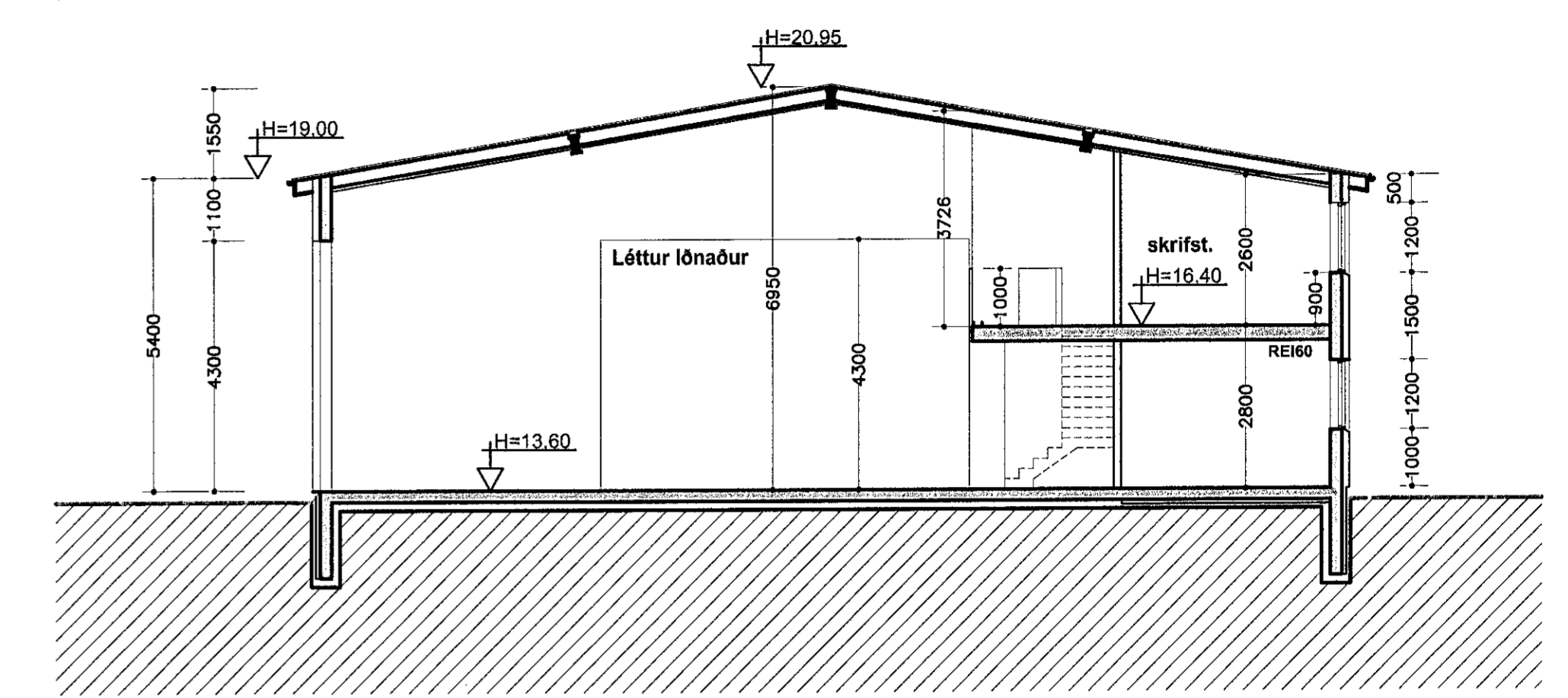

Þversnið

Stærðir:
1.hæð.....864,0m².....5335,0m³
milliloft.....293,8m³

Samtals:.....1146,7m².....5.335,0m³

Löð.....2970,0m³
Löðarnýting.....0,39

Einangrunargildi:
Botnplata einangrud:..0.3W/m² K
Steyptir veggir.....0.4W/m²K
Gluggar.....2.0W/m²K
Hurðir3.0W/m²K.....3.0W/m²K
Þak.....0,2W/M²K

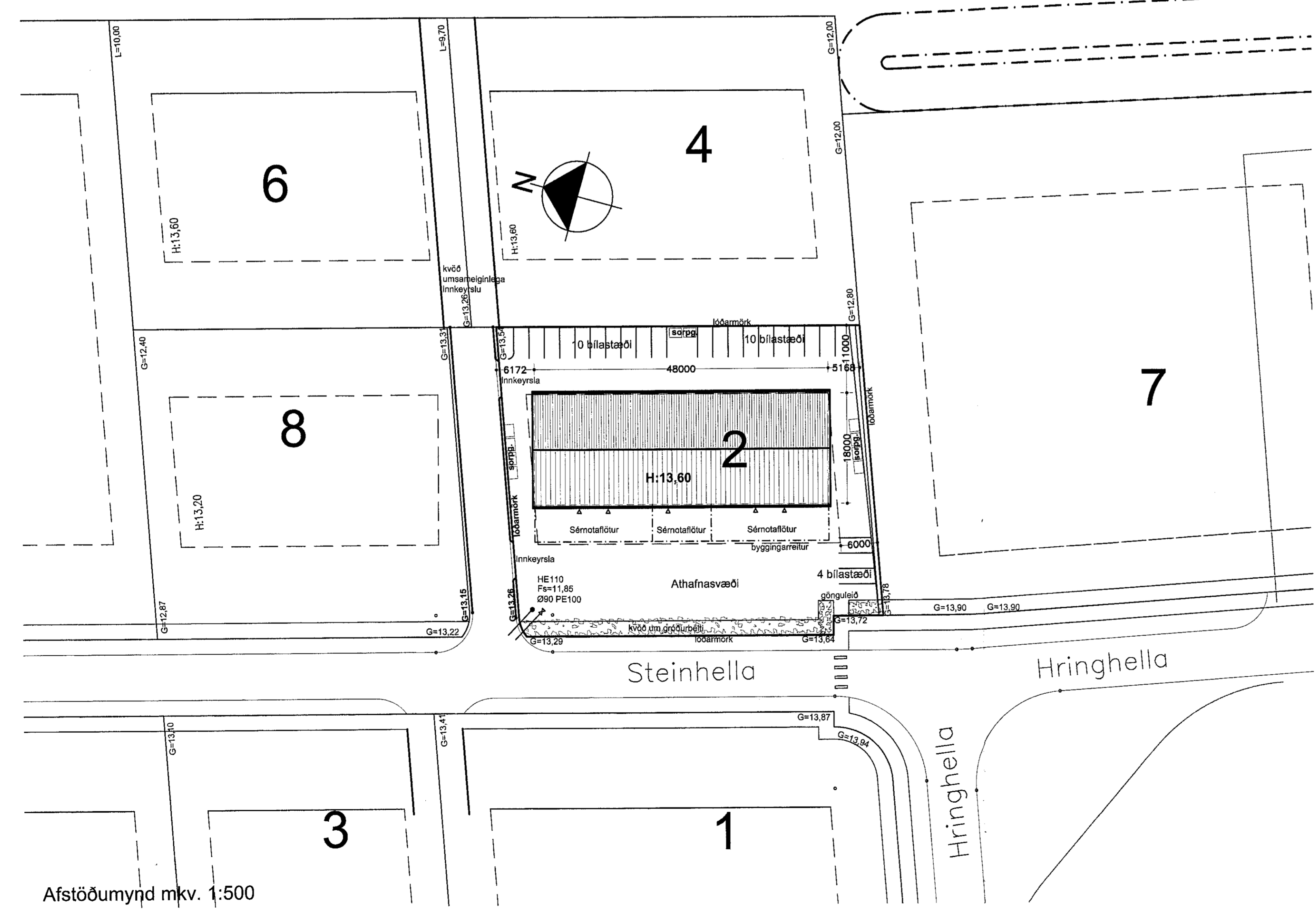

Afstöðumynd m.kv. 1:500

Lýsing:
Álöðinni eru 3 iðnaðareiningar fyrir létta iðnað.
Húsið skal að öllu leiti byggt í samræmi við gildandi reglugerðir.
Úr öllum gluggalásnum rýmum skal komið fyrir loftræstingu.
Eldvarnir hússins eru í samræmi við byggingarreglugerð.
Eldvarnarkerfum s.s. út- og neyðarlýsingu, reykskynjum og slökkvitækjum skal komið fyrir í samráði við forvarnardeild SHS. Allar klæðningar innanhúss eru í flokki 1.
Útveggjaklæðningar eru málmplötur sem eru í flokki 1. Burðarkerfi hússins, veggir og milliloft er steinsteyppt RE160.
Brunaslöngur eru sýndar á teikningum. Reyklosun skal gerast um iðnaðarhurðar á langhlöð.
Í eignarhluta 01-03 er reykskynjarakerfi í öllum rýmum samtengt.
Í eignarhlutum 01-01, 01-02, 01-04 og 01-05 er samtengt brunaviðvörðunarkerfi tengt vaktadri stjórnstöð.

Sökkjar:
Sökkjar steinsteyptr á fyllingu. Niður með sökkjum að utanverðu er einangrað 50sm niðurfyrir jörð með 75mm plasteinangrun. Að öðru leiti visast til verkfr. teikn.

Botnplata:
Botnplata er steinsteyppt ofan á þjappaða fyllingu.
Undir starfsmannaöstöðu er einangrað með 75mm plasteinangrun.
Plötur eru vélslipaðar.

Útveggir/Milliveggir:
Útveggir og milliveggir milli eininga eru steinsteyptr. Útveggir eru einangraðir að utan með 100mm steinull og klæddir með báruðum málmplötum að hluta og slöttum plötum að hluta. Útveggjaklæðningar eru loftræstar.

Gluggar/Hurðar:
Gluggar og útihurðar hússins eru úr timbri með tvöföldu K gleri. Iðnaðarhurðir eru einangraðar fellihurðir í braut.

Þak:
Þak hússins er byggt úr stálbitum frittberandi á milli steinveggja (milliveggja) og trésperrum á milli stálbita, einangrað á milli sperra með 200mm steinull og loftað upp úr mæni. Rakaserra er sett neðan á sperrur og klæðning ofan á þær þar sem undirlagspappi kemur á og báraðar málmplötur sem ysta klæðning.

Milligöf:
Milligöf er byggt úr steinsteypu. Loft skal standast 60min. brunapöl EI60.

Klæðningar:
Allar loft og veggklæðningar eru í flokki 1

Lagnir:
Öll lagnakerfi hússins s.s. hiti, vatn, frárennsli, rafmagn og loftræsting eru gerð í samræmi við gildandi reglugerðir og visast til teikninga verkfræðings. Í sprautuklefa í rými 0103 er útsogskerfi.
Intaksrými 0007 er sameign allra eininga
Löð/bilastæði:
Löðin er í óskiptri sameign, en sérnotafötur er fyrir framan hvern eignarhluta fyrir sig 6m x 9,6m og 6m x 19,2m. Á löðinni eru 24 bilastæði sbr. deiliskipulag 1stæði pr. 50m² byggingarmagns. Bilastæðin eru í óskiptri sameign.

Steinhella 2 Hafnarfirði

Breytt dags.	Eðli breytinga	Breytt dags.	Eðli breytinga	Breytt dags.	Eðli breytinga	Breytt dags.	Eðli breytinga	Breytt dags.	Eðli breytinga	Breytt dags.	Eðli breytinga
		12.12.2019	Innra skipulag í einingum 01-01, 01-02, 01-04 og 01-05	09.02.2018	Innra skipulag í einingum 01-01 og 01-03	25.05.2007	Noteiningum fækkað og stækkað, milliloft steyppt	09.09.2004	Inntaksklefi, máls. sérn.fl. og gönguleið. að löð		

