

Samþykkt barn
22. JAN. 2020
Byggingarfulltrúinn, Hafnarfirði
Aðalinn Þorvaldur

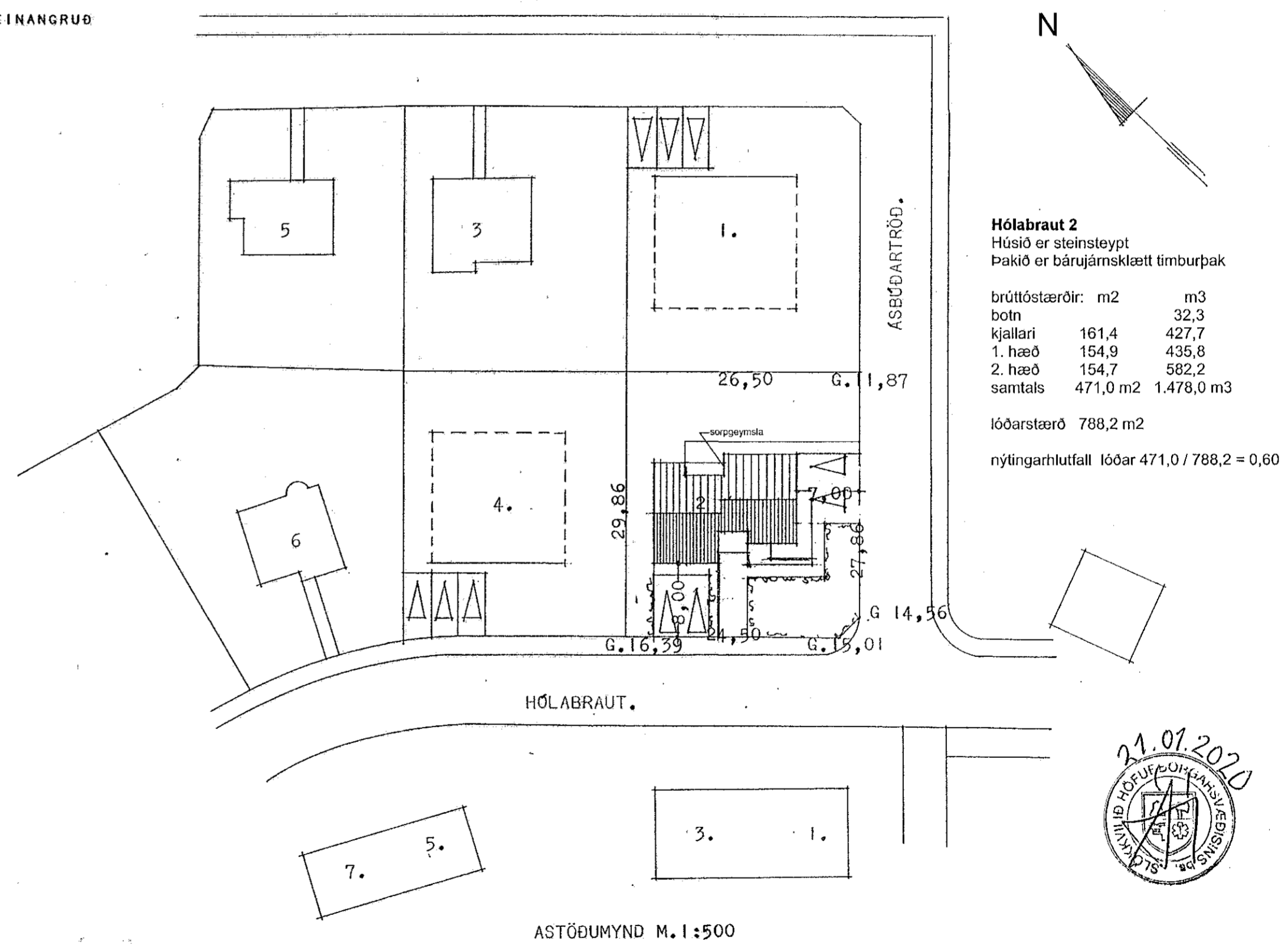
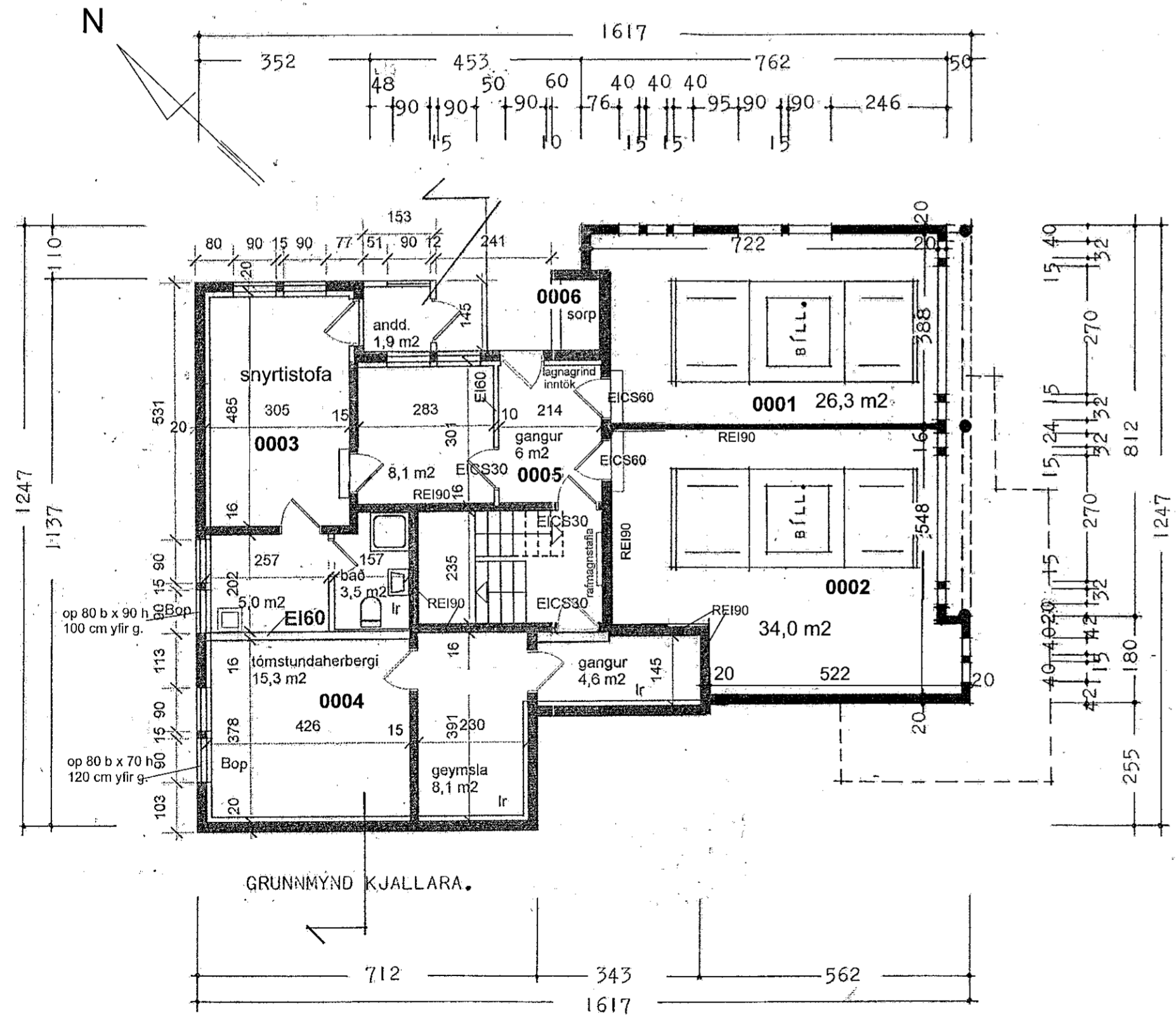
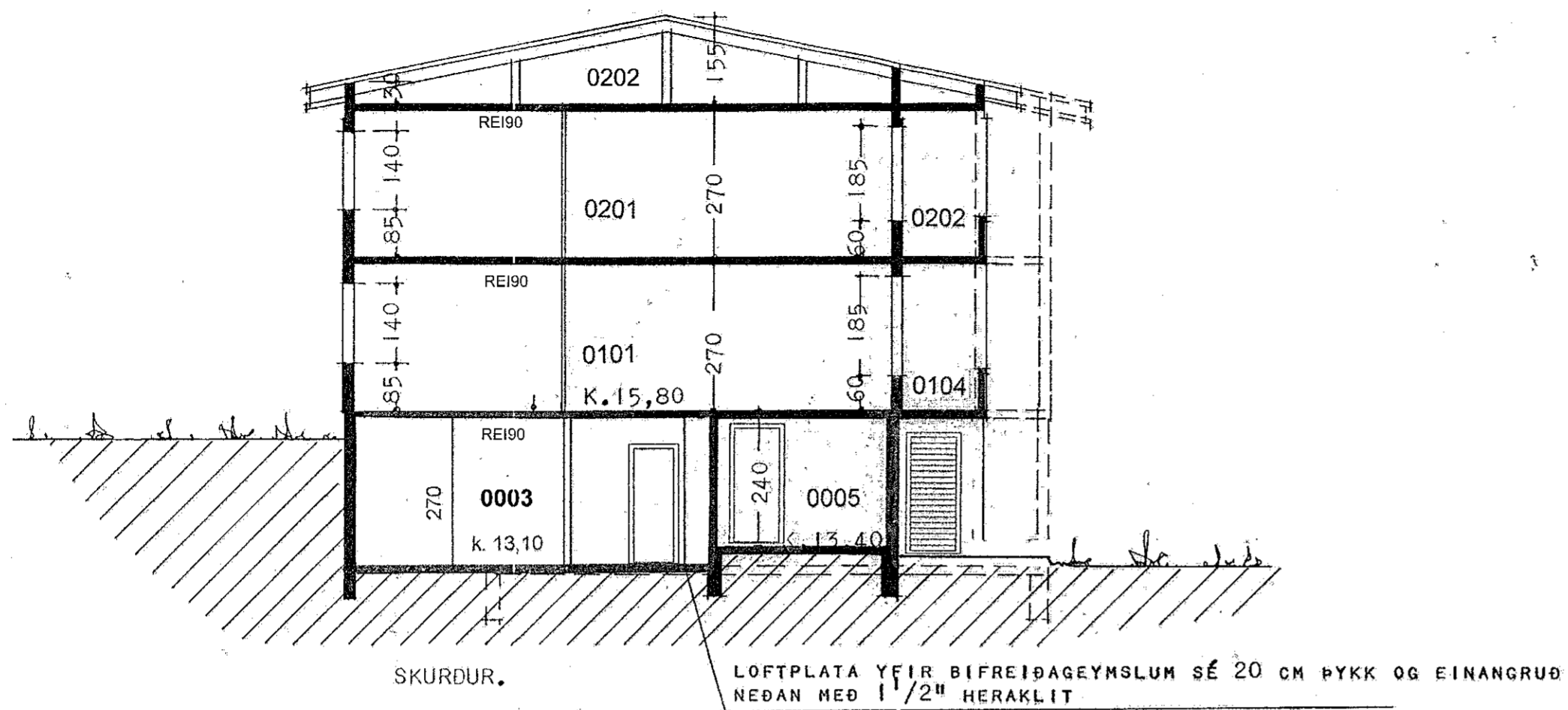

Hólabraut 2
Húsið er steinsteypt
Þakið er bárujárnsklaft timburþak

brúttóstærðir:	m ²	m ³
botn	161,4	32,3
kjallari	154,9	435,8
1. hæð	154,7	582,2
2. hæð	154,7	582,2
samtals	471,0 m ²	1.478,0 m ³

lóðarstærð 788,2 m²
nýtingarhlutfall lóðar 471,0 / 788,2 = 0,60

Hólabraut 2 **Hafnarfirði**

Sótt er um leyfi fyrir áður gerðum breytingum á Innra fyrirkomlagi í bílskúr 0002 og innréttingu snýrtistofu í rými 0003.
Grunnmýnd og skurður í mkv. 1:100, afstöðumýnd mkv. 1:500

trastur Leósson
teiknað 6.1.2020, verk nr 1183-B teikning nr 1

Kjartan Sveinsson tæknifræðingur teiknaði húsið í september 1978.
Breytingarnar eru gerðar með leyfi höfundar.

Trastur Leósson byggingafræðingur Leirutanga 16, Mosfellsbæ
kt. 310846-3769, s 824 2588, netfang traustleis@internet.is